No. 2051.

CATALOGUE

D'UNE PRÉCIEUSE COLLECTION

DE PORTRAITS GRAVÉS

DE NÉERLANDAIS ET DE PERSONNES QUI ONT ÉTÉ EN RAPPORT AVEC LES PAYS-BAS. RENFERMANT DES GRAVURES AU BURIN, EN MANIÈRE NOIRE, À L'EAU-FORTE ET EN LITHOGRAPHIE DES MEILLEURS MAÎTRES.

FORMANT LA SECONDE PARTIE

DES COLLECTIONS DE M. A. J. NIJLAND À UTRECHT

LA VENTE AURA LIEU LES 23, 24, 25 et 26 FÉVRIER 1909
SOUS LA DIRECTION DE M.M. R. W. P. DE VRIES, EXPERTS
DANS LEUR SALLE DE VENTE, SINGEL 146, AMSTERDAM
AVEC LE CONCOURS DE
M. MARTINUS NIJHOFF, LIBRAIRE À LA HAYE

R. W. P. DE VRIES.
AMSTERDAM.

1909.

MARTINUS NIJHOFF.
LA HAYE.

L. 67248

Yd. 3112 .T. 2 dr

4°

D. 5412

AVIS.

A moins d'indication contraire toutes les estampes sont de beaux exemplaires et de très belles épreuves. Monsieur NIJLAND ayant trouvé dans le cours de sa vie plusieurs exemplaires de la même estampe, a tenu à ne garder que les meilleurs.

CONDITIONS DE LA VENTE.

La vente se fera au comptant en monnaie des Pays-Bas. Les acquéreurs payeront 10 pCt. en sus des enchères.

Les directeurs se réservent le droit d'unir ou de diviser des lots.

Les réclames doivent se faire dans l'espace de deux semaines, ce délai une fois passé, aucune réclamation ne sera plus admise.

Les directeurs rempliront gratuitement les commissions des personnes, qui ne pourraient assister à la vente.

On est prié de s'adresser à M.M. R. W. P. DE VRIES, Amsterdam, pour toutes informations et correspondances.

Téléphone interc. 3553. Adresse télégr. „Frisius".

ORDRE DES VACATIONS.

Mardi le 23 Février 1909 à 10½ heures du matin .	Nos.	702—1173
Mardi le 23 Février 1909 à 7½ heures du soir. . .	„	1174—1521
Mercredi le 24 Février 1909 à 10½ heures du matin .	„	1813—2189
Mercredi le 24 Février 1909 à 7½ heures du soir .	„	1522—1812
Jeudi le 25 Février 1909 à 10½ heures du matin . .	„	2190—2636
Jeudi le 25 Février 1909 à 7½ heures du soir . . .	„	2637—2982
Vendredi le 26 Février 1909 à 10½ heures du matin.	„	2983—3444

EXPOSITION:

A AMSTERDAM CHEZ M.M. R. W. P. DE VRIES

DU 19 AU 22 FÉVRIER 1909, SINGEL 146.

TABLE.

III. PORTRAITS DE NÉERLANDAIS.

1. Théologie. Pages

a. Prêtres catholiques . . . 1
b. Réformateurs . . . 10
c. Professeurs réformés . . . 12
d. Ministres réformés . . . 19
e. Ministres wallons . . . 38
f. Ministres remonstrants . . . 40
g. Ministres luthériens . . . 41
h. Ministres mennonites . . . 44
i. Anabaptistes . . . 45
k. Rabbins . . . 46
l. Auteurs théologiques . . . 47
m. Philosophes . . . 48

2. Jurisprudence.

a. Jurisconsultes . . . 49
b. Hommes d'état . . . 52
c. Magistrats, bourgmestres etc. . . . 62

3. Sciences exactes etc.

a. Médecins et chirurgiens . . . 70
b. Centenaires, nains, géants . . . 85
c. Botanistes, zoölogues, naturalistes, chimistes . . . 87
d. Mathématiciens, ingénieurs . . . 89
e. Astronomes, navigateurs . . . 93

4. Histoire et géographie.

a. Historiens . . . 95
b. Archéologues et numismates . . . 97
c. Géographes et navigateurs . . . 98
d. Amiraux et marins . . . 100
e. Généraux et militaires . . . 114
f. Gouverneurs des Indes . . . 120
g. Personnes en rapport avec nos colonies . . . 123
h. Personnes nobles, célèbres et fameuses . . . 124

5. Littérature.

a. Orientalistes . . . 129
b. Philologues classiques, poètes latins . . . 129
c. Poètes néerlandais . . . 135
d. Prosateurs, orateurs, linguistes . . . 141
e. Bibliographes, bibliophiles, libraires . . . 145

6. Beaux-Arts.

a. Peintres et dessinateurs . . . 147
b. Graveurs et sculpteurs . . . 178
c. Calligraphes . . . 185
d. Amateurs d'art et collectionneurs . . . 187
e. Architectes . . . 189
f. Musiciens et compositeurs . . . 190
g. Artistes dramatiques . . . 191

7. Particuliers. Inconnus. 194

IV. ETRANGERS AYANT ÉTÉ EN RAPPORT AVEC LES PAYS-BAS.

1. Princes . . . 205
2. Militaires . . . 218
3. Hommes d'état . . . 228
4. Savants et poètes . . . 231
5. Artistes . . . 232

III. PORTRAITS DE NEERLANDAIS.

1. THÉOLOGIE.

A. PRÊTRES CATHOLIQUES.

702 ADRIEN VI. Pape. 1459—1523. Buste à dr. en ov. D'apr. J. Schoorel par F. B.; curavit T. Mensinck, pet. in fol. — Le même, à mi-jambes à g. D'apr. J. Wandelaar par J. Houbraken. pet. in fol. F. M. 19, 20.

703 _____ Collection de portraits et de représ. de sa tombe e. a. F. M. 21, 24, 27, 30—32, v. Som, 26 b. 13 feuilles.

704 AHUYS, L. pasteur janséniste à Amsterdam. vers 1668—1734. A mi-jambes à dr., assis devant une table. D'après C. Troost par B. Bernaerts. in fol. F. M. 40.

705 ALCKEMADE, H. VAN. Pasteur cath. à Amsterdam. 1613—1680. Buste à dr. en ov. par J. de Visscher. fol. W. 1, 2e ét. F. M. 74.

Belle épreuve à grandes marges.

706 BEENIUS, J. Licenciat théol. dans l'abbaye de Grimbergen. 1588—1665. A mi-jambes, assis près d'une table, à g. Aetatis 73 anno 1661. D'après H. van Vliet par J. Suyderhoef. fol. W. 10. F. M. 276.

Belle épreuve d'une feuille capitale.

707 BERGAIGNE, JOS., évêque de Bois-le-Duc, plénipotentiaire à Münster en 1647, l'année où il mourût. A mi-jambes à g. assis. D'apr. Ph. Fruytiers par J. Neeffs. fol. v. Som. 361*.

708 BLOEMAERT, AUG., pasteur cath. à Harlem. 1616—1689. A mi-corps assis à g. D'après J. Verspronck par J. Suyderhoef. fol. W. 12. F. M. 474.

709 BOCK, HIER DE, évêque jans. à Harlem. 1679—1744. A mi-jambes de face. D'apr. H. Pothoven par J. Folkema, fol. F. M. 484.

710 BOELENSZ, J., pasteur cath. à Amsterdam. 1599—1655. A mi-corps à g. en ov. par C. de Visscher av. l'adr. de F. de Widt, effacée. fol. W. 5 3e ét. F. M. 498.

711 BOMMEL, C. R. A. VAN, évêque de Liége. 1790—1852. A mi-corps à dr. en costume d'évêque. en ov. Lith. p. Cremetti. fol.

712 BRIENEN, ABR. VAN, pasteur catholique à Utrecht. 1607—1683. A mi-jambes assis près d'une table à dr. D'après G. van Wyckersloot par A. van Dyck av. l'adr. de A. van den Eynden. 1683. in-fol. F. M. 722.

713 BUGGAEUS, J., pasteur cath. 1586—1636. A mi-corps, à g. en ov. par Th. Matham. pet. in-fol. F. M. 801.

714 CAESAREUS, ANDR., pasteur cath. à La Haye. 1617—1677. A mi-jambes à dr. devant une table. Av. poème par Romane. 1678. Par P. V. B. (P. van den Berghe). fol. v. Som. 940.

715 CAPELLO, M. A., 8e évêque d'Anvers. vers 1597—1676. A mi-jambes, à dr. assis, en haut ses arm. D'après et par Ph. Fruytiers. fol. v. Som. 1005. Cat. de Ridder 362.

La marge en bas a été coupée.
Belle épreuve.

716 CATZ, BALD, pasteur cath. à Harlem. 1613—1671. A mi-jambes, assis à g. 1671, par J. de Visscher, fol. Wess. 6. F. M. 992.

717 CATZ, JAC. VAN, pasteur cath. et archevêque à Utrecht. 1639—1712. Buste à g. en ov. D'apr. Koets par P. van Gunst. fol. F. M. 993.

718 CAUWENBERGH, ADR. VAN, pasteur cath. à Amsterdam. 1684—1742. A mi-corps à g. Man. noire par J. van Vilsteren. 1743. fol. F. M. 995.

719 COCHLAEUS, JOH., theol. pontif. antagoniste de Luther. 1479—1552. Buste de face, un livre à la main. Dans un encadr. architectur. s. n. d. gr. 4°.

720 CODDE, P., vicaire apost. de la Hollande. 1648—1710. A mi-jambes à dr. assis dans sa bibliothèque. D'apres D. v. K. par Ph. Bouttats av. son adr. fol. F. M. 1079.

Petites restaurations.

721 ——— Buste à dr. en ov. p. P. van Gunst. 8°. v. Som. 1139*.

722 COOLS, RÉG., évêque d'Anvers. 1616—1706. Buste à g. En ov. D'après F. de Cock par C. Vermeulen. 1705. fol. v. Som. 1186.
Belle épreuve.

723 COPALLIUS, GUIL., vicaire gén. à Harlem, mort en 1599. Buste à dr. en ov. p. J. van de Velde. 8°. Fr. et v. d. K. 12 2e ét. v. Som. 1196.

724 CORNELY, GRAT., prêtre cath. 1575—1626. A mi-corps à g. En ov. D'apr. et av. l'adr. de W. C. Heda, par J. v. Velde. fol. Fr. et v. d. K. 19. 1er ét. v. Som. 1206.

725 CRACHTIUS, S., pasteur cath. à Amsterdam, 1570—1653. Buste à dr. en ov. ent. d'emblèmes. D'après J. Spilbergen, par Th. Matham. fol. F. M. 1182.
Superbe épreuve d'un portrait rare.

726 CRUCE, JOHANNES à, doctor mysticus, S. M. Theresiae in Carmeli Reformatione Coadjutor. 1542—91. En pied à genoux devant un crucifix p. Michel Bunel. fol.

727 DADELBEEK, J. G., J. PAULS, A. W. ROOMERS, pasteurs cath. à Rotterdam. 3 portraits. Lith. p. C. Magnenat, J. P. Berghaus et J. Bemme. 8°. 3 ff.

728 DEBBAUT, T., pasteur cath. à Amst. 1639—1713. A mi-corps à dr. assis dans sa bibliothèque. D'apr. G. Rademaker, par M. Pool. av. son adr. 4°. F. M. 1251.
Belle épreuve.

729 DUYSEL, JOS., pasteur cathol. à Amst. 1620—73. A mi-corps à dr. en ov. av. poème de J. van Vondel. S. n. d. gr. fol. F. M. 1398.

730 EGGIUS, AD., Vicaire-gén. de la cathédrale à Harlem vers 1554—1610. Buste à dr. en ov. aet. 56, av. l'adr. de (et par) J. van de Velde. pet. in fol. Fr. et v. d. K. 2. v. Som. 1617.
Très belle épreuve. Coll. W. Esdaile.

732 ESTIUS, G., jésuite, prof. theol. à Louvain. 1544—1613. A mi-corps deb. de face. aet. 65. par M. Bas. 4°. v. Som. 1716. A mi-corps de f. en ov. av. encadr. p. F. Harrewijn. 4°. F. M. 1562. 2 ff.

733 SANCTUS FRANCISCUS DE PAULA, Ordinis Patrum Minorum fundator. 1416—1507. A mi-jambes à g. en haut trois anges. D'apr. E. Quellinus, par N. Lauwers. fol.

734 GELUWE, A. VAN, dit „de Vlaamsche Boer", auteur cath. Buste avec les bustes de Calvin et un „Nieu Gereformeert Predicant", devant un rideau avec les Bibles. p. A. van der Does. 4° obl.

735 GERARTS, JOH., prêtre cath.? ob. 1637. Buste de face en encadr. (par P. Holsteyn). 12° v. Som. 1967.

736 GLABBAIS, AEG. DE, pasteur cath. à Amsterdam. 1651—1722. A mi-corps à dr. dans sa bibliothèque. En ov. Man. noire par A. van Buysen. fol. F.M. 1867.

Belle épreuve, rare.

737 GLIMMER, C. JOOSTEN, pasteur cathol. ou mennonite à Amst.? vers 1588—1666. A mi-corps à dr. dev. une table. aet. 60. (par C. de Passe). 4°. — Buste à g. en ov. aet. 64. Epr. mod. 12°. F. M, 1873-'74. 2 ff.

738 GRAFT, H. VAN DER, pasteur cath. 1611—1694. A mi-jambes à dr. devant une table. D'après G. van Ingen par J. Munnickhuysen. fol. F. M. 1960.

Belle épreuve.

739 GRASPER, H. JOS., pasteur cath. à Amsterdam, chanoine à Harlem. 1679—1734. A mi-jambes assis à dr. dans sa bibliothèque. par A. van Buysen. av. l'adr. de F. Sadelaar. fol. F. M. 6408. v. Som. 2095*.

740 HASSAEUS, CORN., pasteur cath. à Harlem. 1610—1643. A mi-corps à dr. en ov. D'apr. P. de Grebber par Th. Matham. fol. v. Som. 2283.

Rare.

741 HOENSBROUCH, U. AB., custos eccles. Leod. Buste à dr. en ov. ent. de ses écussons. aet. 41. p. J. Valdor. 1628. 8°.

742 HOFLAND, CORN., pasteur cath. à Sloten. 1601—1666. A mi-corps à g. en ov. D'apr. J. Verspronck par Th. Matham. fol. v. Som 2498.

743 HOOGEWERF, BERN., pasteur cath. à Rotterdam. 1613—1653. A mi-corps assis à dr. par. Th. Matham. in fol. F.M. 2539.

744 HUSINGA, J. A., past. cath. à Lexmond, né en 1580 Buste à dr. en ov. D'apr. J. van Rossum par Th. Matham. 4° F. M. 2662.

Superbe épreuve, rare.

745 IMME W., pasteur cath. à Loosduinen. 1762—1823. Buste à g. en méd. D'apr. A. Warmoes p. A. Karcher 1789. av. l'adr. de P. J. Uylenbroek 12°. v. Som. 2694.

746 JAGER, JOH. DE, Chanoine à Harlem, past. jansén. 1678—1739. A mi-corps à dr. dans sa bibliothèque. En encadr. d'après J. van Vilsteren par A. van Buysen, av. l'adr. de F. Sadelaar. fol. F. M. 2735, cf. v. Som. i.v.

747 JAGER, JOH. DE, A mi-jambes de face, un livre à la main dans sa bibliothèque. Man. noire par et d'apr. J. van Vilsteren av. l'adr. de G. Tielenburg. fol. v. Som 2743.

Belle épreuve.

748 KRUYSSEN, ANDR. VAN DER., pasteur cath. à Amsterdam 1610—63. A mi-corps à dr. assis dans sa bibliothèque, aet 49, par Th. Matham in fol. F. M. 3046.

Belle épreuve av. marges.

749 KRYS, JAC., pasteur cath. à Amst. 1673—1724. A mi-jambes assis, de face. D'apres J. Wandelaar par J. Houbraken. fol. F. M. 3047.

750 LAURENTIUS, P., jésuite à Amst., ami de J. van Vondel vers 1640. Buste à g. en ov. Par A. van Zylvelt av. l'adr. de R. et J. Ottens. fol. v. Som. 3161.

751 LESSIUS, LEON, jésuite, prof. theol. à Louvain. vers 1554—1623. A mi-jambes assis à g. dans sa bibliothèque, par C. Galle. fol. v. Som 3246.

Belle épreuve.

752 LEXIUS, JOH. H., prof. à Warmond 1756—1817. Buste à dr. en médaillon sur un monument d'apr. H. P. Oosterhuis p. D. J. Sluyter. fol. v. Som. 3247*.

753 LONGAS, JOS. DE. vicaire de la mission holl. 1681—apr. 1755. A mi-corps à dr. assis. Dans un encadr. D'apr. J. M. Quinkhard par P. Tanjé. 1755. in fol F. M. 3281.

754 MALDERUS, JOH. 5e évêque d'Anvers 1563—1633. A mi-jambes assis à dr. D'apr. A. van Dyck p. W. Hollar. 1645, av. l'adr. de J. Meyssens. fol. P. 1463. Wib. 133 1er état. v. Som. 3432.

Très belle épreuve du 1er état. s. marges.

755 _____ A mi-jambes assis. D'apr. A. van Dyck par A. Lommelin, fol. Wib. 178. v. Som. 3433.

756 _____ à mi-jambes à dr. D'apr. A. van Dyck par A. B. de Quertemont fol. v. Som. 3434.

1er ét. avant le f.

757 MARCHANT, P., pasteur cath. 1585—1661. A mi-jambes assis, à g. derrière une table. Par P. de Jode. fol. v. Som. 3464.

758 MARIUS, LEON., pasteur cath. à Amsterdam, recteur du Béguinage 1588—1652. A mi-jambes assis à dr. dans sa bibliothèque. D'après N. Moyaert par Th. Matham av. l'adr. de Jacob Jansz. Straetman. fol. F. M. 3439.

759 MARIUS, LEON., pasteur cath. à Amsterdam, recteur du Béguinage. 1588—1652. A mi-corps à dr. en ov. D'apr. N. Moyaert par Th. Matham. fol. F.M. 3441.

Belle épreuve, avec le poème de Vondel et avant l'inscription. Ps. 2 : 404.

760 MARTINUS, EMM., doyen de l'église de Alost. A mi-corps à g. en ov. Par et d'apr. Ph. Endlich. pet in fol.

Très belle épreuve.

761 MEER, NIC. VAN DER, pasteur cath. à Amsterdam 1652—1728. A mi-jambes à dr. assis dans sa bibliothèque. D'après A. de Coxie par F. M. la Cave, av. l'adr. de F. Sadelaar. fol. F. M. 3518.

762 MEZ, ZACH. DE, évêque de Tralles i. p. i. 1599—1661. A mi-jambes à g. assis en ornat d'évêque. s. n. d. gr. (par Corn. Visscher ou J. Suyderhoef) fol. Wussin. Suyderhoef. 56 F. M. 3626.

Superbe portrait en très belle épreuve.

763 MODERSOHN, JUSTUS, pasteur cath. à Amsterdam 1637—93. A mi-jambes assis á dr. dans sa bibliothèque. D'apr. J. de Bray par Joh. Klopper. fol. F. M. 3666.

764 MOLLERUS, MART., ecclesiastes Gorliciorum primarius. Buste en ov. p. J. van der Heyden. 8°.

765 MORENOS, R., moine, vicaire gén. pour les Pays Bas. Buste à g. en ov. av. ses armoiries p. St. Gantrel. fol.

766 MUSIUS, CORN., past. cath. et poète latin 1500—72. Collection de portraits: p. J. Matham, W. Swanenburgh etc., e. a. F. M. 3776—79 (N°. 3778 sur satin) 5 ff.

767 NEERCASSEL, J. VAN, évêque de Castor i. p. i. et vicaire apost. pour la Hollande. 1626—86. A mi-jambes assis à dr. D'après G. van Ingen par J. van Munnickhuysen. fol. F. M. 3816.

768 _____ A mi-jambes assis à g. D'apr. G. van Ingen. Man. noire par P. Schenk. fol. F. M. 3817.

769 _____ A mi-jambes assis à dr. s. n. d. gr. (par Rom. de Hooghe?) av. l'adr. de G. Braau. fol. F. M. 3818.

Superbe portrait.
Voir la reproduction.

770 _____ En pied assis à g. dans sa bibliothèque devant une table. s. n. d. gr. in-fol. v. Som. 3861.

Mauvais exemplaire.

771 NEERCASSEL, J. VAN, Sa tombe, probablement à Zwolle. av. poème latin et la traduction en holl. ajoutée. Ex originale Zwollario par F. B. fol. obl. F. M. 3820.

772 NOMIUS, NIC., past. cath. et chanoine à Harlem. 1581—1626. A mi-corps à dr. en ov. par J. Matham. fol. F. M. 3892.

773 _____ Le même avec un poème latin de 6 l. au lieu du poème holl.

774 OIRSCHOT, ADR.Ab, pasteur cath. à Utr. 1542—1622. Buste à g. en ov. orn. p. C. Bloemaert. 4°. F. M. 3955.

775 OLAEUS, JAC., pasteur cath. à Amst. 1594—1647. A mi-corps à dr. en ov. D'apr. N. Moyaert p. Th. Matham. fol. F. M. 3957.

776 OMMEREN, JOH. VAN, pasteur cath. à Rotterdam. 1787. Buste à dr. en ov. Au pointillé p. F. J. Pfeiffer. 8°. v. Som. 3992*

777 PLAET, ANT. VAN DE, pasteur cath. à Oud-Aade près de Leide. 1605—78. A mi-jambes assis à g. dans sa bibliothèque. D'après Z. Webber par L. Visscher. fol. W. 14. F. M. 4218.

778 _____ Le même. Epreuve postérieure. Avec une ligne en hollandais ajoutée à l'inscription.

779 PURMERENT, PETR., 1587—1663 et SUITB. 1587—1650, past. cath. à Gouda et Delft. Deux portr. bustes, d'apr. L. de Jongh et H. van Vliet p. R. à Persyn. fol. F. M. 4318. '20.

780 PUTKAMER, J., past. cath. à Utr. 1600—71. Buste à g en ov. sur fond blanc. D'apr. H. Bloemaert p. Th. Matham, av. l'adr. de A. van den Eynden. fol. v. Som. 4329.

Superbe épreuve. Très rare.

781 RADEMAKER, J., pasteur cath. à Amsterdam. 1684—1745. Buste à dr. en ov. Man. noire par J. van Vilsteren, 1745, av. l'adr. de F. Sadelaar. fol. F. M. 4362.

782 RANDENRAEDT, JOANNA VAN, religieuse, mort à Roermond. 1684. A mi-jambes à dr. en ov. p. L. A. le Pautre (?). 4°. v. Som. 4367*.

783 ROOS, JO, chanoine à Utrecht. 1620—1703. A mi-jambes à dr. assis dev. une table. D'apr. A. v. d. Werff, par P. van Gunst. fol. F. M. 4554.

783*a* SANGUESSAN, F. L., évêque de Roermond. 1662—1741. A mi-corps assis à dr. en cost. off. s. n. d. gr. fol.

784 SCHADE, J., past. cath. et doyen d'Amstelland. 1613—65. A mi-jambes assis devant une table à g. D'après H. van Vliet par J. Suyderhoef. fol. W. 76. F. M. 4733.
Très belle épreuve d'une feuille capitale de Suyderhoef.

785 STALPARD, J., prêtre cath. de Delfland, poète, 1579—1630. Buste à dr. en ov. D'apr. J. van Nes, par W. Delff. fol. Fr. 85. F. M. 5117.

786 STEVINS, FULG., pasteur cath. à Amsterdam 1654—1710. A mi-jambes à dr. devant l'autel. Par D. Jonckman av. l'adr. de W. van Bloemen. gr. in-fol. F. M. 5155.

787 STRIJP, FR., frère mineur vers 1550. Buste à g. en ov., s. n. d. gr. (par Ph. Fruytiers). 8°. — Buste à dr. en ov. encadr. s. n. d. gr. (par Th. Matham?) 8°. F. M. 5189. v. Som. 5388. 2 ff.

788 SYSTERMANS, J. B., prêtre catholique à Leeuwarde 1771—1831. Buste à gauche en ovale sur une tombe, lith. d'apr. J. H. Matthyssen, par Steuerwald, in-fol. v. S. 5464*. Ajouté une planche commémorative à A. van den Ende, inspecteur de l'instruction. Lith. in-fol.

789 VAN VELDE DE MELROY, J. B. R. baron, évêque de Roermond, 1743—1824. A mi-corps à dr. en ov. p. J. Hoedt. 4°. (grav. de confirmation).

790 VELDE, MART. VAN DER, pasteur cath. à Leide 1603—1639. Buste à dr. en ov. entouré de 8 scènes de sa vie et de son martyre. s. n. d. gr. 4°. obl. F. M. 5581.

791 VERWER, NIC., pasteur cath. à Amst. 1611—47. A mi-corps à g. en ov. p. Th. Matham. fol. F. M. 5657.

792 VLIGERUS, JAC., pasteur cath. à Amst. 1585—1651. Buste à dr. s. n. d. gv. (p. Th. Matham). fol. F. M. 5730.
Belle épreuve.

793 VILLAIN, FR. baron DE, évêque de Tournai. A mi-jambes assis à g. D'après L. François par P. van Schuppen. fol. v. Som. 5843.
Belle épreuve.

794 VISSCHER, J. NICZ., pasteur cath. 1599—1647. A mi-corps à dr. en ov. p. Th. Matham. fol. v. Som. 5875.
Collection Mariette.

795 VITUS JACOBSZ, pasteur cath. 1590—1648. A mi-corps à g. p. Th. Matham. 1649. pet in-fol. F. M. 5724.
Superbe épreuve.

796 VOSBERG, CORN., pasteur cath. à Sparnwoude, mort en 1653. A mi-corps à g. dans une église. D'apr. et par C. Visscher. fol. W. 47. v. Som. 5969.

797 VOSMAER, S., nonce du saint siège dans les Pays Bas, évêque de Philippi. 1546—1614. Buste à dr. aet. 52 en méd. av. inscr.: Dilectione. Patientiam coronat gratia 1598. p. J. Wierix. 12°. Alvin 2050. F. M. 5861.

798 WACHTELAAR, JOH., pasteur cath. 1581?—1653. A mi-jambes assis à g. un livre à la main. (D'après J. à Wyckersloot) par C. Visscher. fol. W. 49 3e ét. v. Som. 6027.

Beau portrait en belle épreuve. Rare.

799 _____ Buste à g. en ov. av. encadr. allég. D'apr. Joh. à Wyckersloot p. Fr. Bloemaert. fol. v. Som. 6028.

800 WANDELMAN, J., Pasteur cath. à Amst. mort en 1686. Buste à g. en ov. Man. noire p. P. Piekaert. 4°. F. M. 5939.

Belle épreuve. Rare.

801 WELLENS, J. Th. J., évêque d'Anvers. 1726—84. Buste à dr. en ov. ornem. p. A. B. De Quertemont. 4°.

802 WILMER, G. P., évêque de Harlem. 1800—77. A mi-jambes assis en ornat officiel. D'apr. J. A. Canta par P. J. Arendzen, chez J. A. Frentrop fol. v. Som. 6158.

803 WUYTIERS, J. BANNINGH, pasteur cath. à Amst. 1619—47. A mi-corps à dr. en ov. par Th. Matham. fol. F. M. 6254.

Superbe épreuve avant le nom du graveur et avant le poème.

804 _____ En pied sur un lit de parade par Th. Matham. 1660. fol. obl. F. M. 6255. Ajouté le poème de Vondel, gravé par W. v. d. Laegh. fol. F. M. 6256.

805 WYKERSLOOTH, C. L. baron VAN, évêque de Curium i. p. i. 1786—1851. A mi-jambes à dr. assis en costume episc.; au dessous ses arm. D'apr. C. van Beveren par H. W. Couwenberg, 1836. gr. in fol. v. Som. 6241.

Epreuve av. toutes lettres.

806 ZAFFIUS, JAC., archidiâcre à Harlem, mort en 1618. A mi-corps assis à dr. dev. une table. D'apr. F. Hals. p. J. van de Velde. 1630 av. l'adr. de J. J. Proost. fol. Fr. et v. d. K. 44. 2e ét. v. Som. 6263.

807 PRÊTRES CATHOLIQUES. Collection de 20 feuilles.

808 PRÊTRES CATHOLIQUES. Collection de 25 feuilles en lithogr. et grav.

809 _____ 7 feuilles en lithogr. et grav.

H. den Dubbelden. — A. J. Schaepman. — A. Thoen. — H. Tomas. — Zwijsen.

810 PASTEURS ET ÉVÊQUES CATHOLIQUES. Recueil de 218 portraits in-4°. et in-fol.

811 EVÊQUES, CURÉS, MARTYRS, ETC. Recueil de 19 portr. grav. et lithogr. in-fol.

v. Heussen. — Oem. — Cramer. — Schaepman. — Rovenius. — 4 portr. de martyrs p. Bloemaert. — etc.

B. RÉFORMATEURS.

812 CALVIN, J., réformateur 1510—'64. En pied à g. dans sa bibliothèque. s. n. d. gr. av. l'adr. de Cl. J. Visscher. fol, F. M. 885.

Belle épreuve s. marg. doublée.

813 _____ Buste à dr. en ov. s. n. d. gr. (par C. Koning) avec l'adr. de H. Allardt. fol. F. M. 886.

814 _____ Buste à g. en méd. Man. noire par et av. l'adr. de J. Faber in 4°.

Superbe épreuve.

815 _____ A mi-corps à g. en ov. Man. noire par et av. l'adr. de P. Schenk. in-4°.

816 _____ Collection de portraits en gravure et lithogr. e. a. une grav. calligraphique p. De Berny. e. a. F. M. 884, '89, '93, '96. 17 ff.

817 ERASMUS. DES. humaniste, philologue. 1467—1536. Buste à dr. par J. Hopfer. 4°. B. 62. F. M. 1491.

Beau portrait „Die Bildnus nach leblicher gestalt ausgetruckt".
Belle épreuve, collection A. F. Didot.

818 _____ Buste à dr. en ov. av. encadr. D'après H. Holbein par P. van Gunst. fol. F. M. 1493.

819 _____ A mi-corps à dr. par P. Philippe. 1660. pet. in fol. F. M. 1496.

820 _____ A mi-corps à g. par A. Stock, av. l'adr. de H. Hondius. pet. in-fol. F. M. 1497.

Belle épreuve. Rare.

821 ERASMUS. A mi-corps à dr. d'apr. H. Holbein p. L. Vorsterman. 4°. H. 159. F. M. 1498.

822 _____ Buste à dr. Man. noire par W. Vaillant. in-4°. W. 38 2e ét. F. M. 1509.

823 _____ A mi-corps à g. D'apr. H. Holbein p. H. L. Roghman. av. l'adr. de A. Waesberghe. 4°. F. M. 1512.

824 _____ Buste à dr. Man. noire d'apr. Holbein par et av. l'adr. de A. Blooteling. 1671. 12°. W. 14. v. Som. 1673.

Belle épreuve.

825 _____ A mi-corps assis à g. devant une table près d'une fenêtre donnant vue sur Rotterdam. Par F. H(ogenberg) av. l'adr. de Paul de la Houve. 1601. fol. v. Som. 1677.

Sans marges, le vers latin manque. Ex. doublé.
Portrait très rare.

826 _____ A mi-corps à g. assis dev. sa table. s. n. d. gr. av. l'adr. de H. Cock, 1555. fol. v. Som. 1678.

Rare. L'exemplaire a souffert.

827 _____ A mi-corps assis à dr. dev. une table. Lith. par C. Kramm. 1829. fol. v. Som. 1689.

Exécuté d'apr. le portrait attribué antérieurement à Holbein dans la collection v. Ertborn, qui se trouve actuellement dans le musée d'Anvers.
Portrait contesté. Rare; tiré à quelques exx.
Ajouté le buste seul. Lith par Kramm, tiré à 6 exx. v. Som. 1690.

828 _____ A mi-corps à dr. debout occupé à écrire dans un livre. av. inscr. Eras. Rote. Imago ad Vivam effigiem expressa. Grav. s. bois. anon. 4°.

829 _____ L'inauguration de la statue d'Erasme en présence de Philippe II, roi d'Espagne et sa cour. Dessin à la plume p. Ch. Rochussen. 4°.

830 _____ Collection de portraits par J. Mulder, A. van der Laan, P. Schenk, H. Bary, A. van Buysen, C. Pronk, E. de Boulonois, J. Lamsvelt, J. J. Rieter, J. François etc. 62 ff.

831 LUTHER M., réformateur 1583—1546. Buste à g. en ov. Par C. Koning av. son adr. in fol.

Belle épreuve.

832 _____ En pied à g. deb. dans sa chambre. av. un cygne. Par F. Stuerhelt. av. l'adr. de C. Jz. Visscher. fol. — av. l'adr. de S. Schoonwald fol. — changé av. l'adr. de J. Ottens. 3 feuilles.

833 LUTHER. En pied. Dans un encadr. archit. D'apr. J. J. de Sandrart par Ph. Kilian. fol.

834 _____ A mi-corps à g. en encadr. av. un cygne. Par F. de Bakker 1755. fol.

835 _____ A mi-corps à dr. tenant son écusson. D'apr. L. Cranach av. inscr.: Waarhaffte Contra-factur D. Martini Lutheri... in diesem Jubeljahre 1617 wider an den Tag gegeben, fol.

836 _____ A mi-corps à g. en ov. Man. noire, la tête au burin., s. n. d. gr. av. l'adr. de B. Velthuysen. fol.

837 _____ Buste à g. Clair-obscur. s. n. d. gr. fol.

838 _____ Sa femme Catherina von Bore. 1499—1552. A mi-jambes à g. Man. noire. fol.

839 _____ Le père et la mère de Luther, d'après les tableaux de L. Cranach, reprod. mod. 2 feuilles. in fol.

840 _____ Collection de portraits par A. van Buysen, A. Hulk, F. Brun, P. Schenk, e.a. 26 ff.

841 MELANCHTON, PH. réformateur. 1497—1560. Buste à dr. clair obscur s.n. fol. — En pied dans sa chambre s.n. (par F. Stuerhelt) fol. Ex. color.

842 _____ En pied tenant un livre de la main dr. et de l'autre son bonnet. Grav. s. bois p. L. Cranach. 1561. pet. in-fol. B. 153.

En cadre sous verre.

843 _____ Collection de portraits p. E. Cauer, C. Koning, P. Schenk, v. d. Laan, e.a. 8 ff.

844 ZINZENDORF, N. L. Comte DE, réformateur, fondateur de la confrérie morave. 1700—60. A mi-corps à g. en encadr. archit. par J. Houbraken. 1764. fol. F. M. 6303.

C. PROFESSEURS RÉFORMÉS.

845 ACRONIUS. JOH. prof. theol. à Franeker. 1565—1627. A mi-corps à dr. En ov. D'apr. F. Hals par J. van de Velde. pet. in fol. Fr. et v. d. K. 11 1er ét. F.M. 14*a*.

Superbe épreuve.

846 ACRONIUS, JOH., Le même. 2e ét. av. l'adr. de P. Molyn F. M. 14*b*.

847 ARMINIUS, J., prof. theol. à Leiden 1560—1609. En pied deb. dans son cabinet de travail. s. n. d. gr. (par F. Stuerhelt) av. l'adr. de Cl. de Jonghe. fol. F. M. 145.

848 ———— Le même portrait. Copie en sens inverse, av. l'adr. de E. van Swijnen. fol. F. M. 148.

849 ARNOLDUS NIC., prof. theol. à Franeker 1619—80. A mi-corps à dr. dans sa bibliothèque. D'apr. et par A. van Zylvelt. av. l'adr. de J. Gyselaer. 1680. fol. F. M. 160.

L'exemplaire a été plié.

850 BALLOT, C. H. D., ministre réf. et prof. à Middelbourg. 1741—97. Buste à g. en ov. ent. d'emblèmes. Par et d'apr. G. Kockers. 1798. fol. v. Som 234.

851 BOGERMAN, JOH., min. réf. à Leeuwarden, prés. de la Synode de Dordrecht, prof. théol. à Franeker. 1576—1637. A mi-corps à dr. debout devant une table, un rouleau à la main. aet. 43. s. n. d. gr. (par C. van Queboren?) av. l'adr. de Cl. Jz. Visscher. fol. F. M. 519.

Belle épreuve.

852 BURMANNUS, FR., prof. theol. à Utrecht 1628—79. A mi-corps à dr. D'apr. C. Maas par J. van Munnickhuysen. fol. F. M. 816.

853 CAPPELLUS. LUD. prof. theol. à Leide. 1535—86. Buste à dr. en ov. s. n. d. gr. fol. F. M. 952.

854 CLARISSE, J., prof. theol. à Leide. 1770—1846. Buste à dr. en ov. av. poème holl. en 6 lignes. Lith. chez J. P. Ubaghs & van der Meulen à Rotterdam. fol.

855 CLAUBERG, J., prof. theol. à Duisburg. 1622—65. A mi-corps à g. D'apr. J. C. Pfeffer par J. Suyderhoef, av. l'adr. de A. Wijngaerden. fol. W. 19 1er ét. F. M. 1046.

Belle épreuve du 1er état; l'exemplaire a été plié.

856 CLOPPENBURCH, J., prof. theol. à Harderwijk et Franeker. 1592—1652. Buste à dr. en ov. D'apr. C. ten Houte par C. van Dalen 1644 av. l'adr. de J. Kraalinge. fol. F. M. 1061.

857 COCCEJUS, J., prof. theol. à Leide 1603—69. A mi-corps à dr. D'apr. J. de Vos 1652 par J. Suyderhoef. av. l'adr. de H. Allardt. fol. W. 20. 2e ét. F. M. 1066.

858 COCCEJUS, J., A mi-corps à g. en ov. D'apr. D. Bailly par J. Suyderhoef, av. l'adr. de J. de Ram, fol. Pas chez Wussin F. M. 1067.

859 _____, A mi-corps à dr. D'apr. A. Palamedesz par A. Blooteling av. l'adr. de J. van Someren. fol. W. 8 2e ét. F. M. 1068.

860 _____ A mi-corps à g. en ov. Man. noire par P. Schenk. av. son adr. fol. F. M. 1073.

861 CURCELLAEUS, ST. prof. theol. à l'Athén. Ill. 1586—1659. Buste à g. en ov. Man. noire. s. n. 4°. v. Som. 1218**

862 DEMAETS, C., prof. theol. à Utrecht 1597—1651. A mi-jambes à dr. dev. une table. D'apr. H. Bloemaert par S. van Lamsweerde av. l'adr. de H. Specht. 1659. fol. F. M. 1276.

863 _____, Buste à dr. en ov. aet. 45. D'apr. A. Souter. s. n. d. gr. pet. in-fol. F. M. 1277

Superbe épr. avant les noms de A. Souter et de l'éditeur J. de Wilde

864 L'EMPEREUR ab OPPYCK, CONST. L', prof. theol. à Harderwijk et Leide 1591—1648. A mi-corps à dr. en ov. aet. 50. D'apr. Baudrighem, par J. Suyderhoef av. l'adr. de C. Danckertz. fol. W. 24. F. M. 1463.

865 EPISCOPIUS, S., prof. theol. à Leide. 1583—1643. A mi-corps à dr. D'apr. M. Sorg par H. Bary. fol. et 3 autres portr. F. M. 1476, '77. v. Som. 1663, '65. Ens. 4 ff.

866 _____, Collection de portraits p. W. Delff, P. van Gunst, S. Savry etc. e. a. F. M. 1475, '78, '80, '81. v. Som. 1664, 66 a. b. 8 ff.

867 GOMARUS, FR., prof. theol. à Leide 1563—1641. Collection de portraits par W. Swanenburg, R. Vinkeles, S. van Lamsweerde, e. a. F. M. 1904—11. plusieurs en belles épr. 11 ff.

868 GROOT, P. HOFSTEDE DE, prof. theol. à Groningue 1802—85. Buste à g. Lith. anon. fol. F. M. 2056. — Buste à dr. Lith. par J. Ensing. fol. v. Som. 2161*. — L. G. PAREAU, prof. theol. à Groningue. Buste à g. Lith. p. J. Ensing. fol. v. Som 4132.

869 HALEN, HERM. VAN, prof. theol. à Utr. 1633—1701. Buste de face. En ov. Man. noire par J. Broedelet, av. l'adr. de J. Specht. 1690. fol. F. M. 2138.

Superbe épreuve.

870 HEIDANUS, ABR., prof. theol. à Leide. 1597—1678. A mi-corps à dr. aet. 75. D'apr. J. Lievens par A. Blooteling. fol. W. 16 2e ét. F. M. 2240.

871 HEIDANUS, ABR., A mi-corps à g. D'apr. J. van Schooten p. J. Suyderhoef av. l'adr. de C. Banheyning. fol. W. 38. 2e ét. F. M. 2241.

872 HOORNBEEK, JOH., prof theol. à Utr. et Leide. 1617—66. A mi-corps assis à dr. Eau forte par A. Santvoort. fol. F. M. 2565.

873 _____ A mi-corps à g. aet. 34. d'après F. Hals, par J. Suyderhoef. av. l'adr. de P. Goos. fol. W. 40 2e ét. v. Som. 2590. a.

Belle épreuve.

874 JUNIUS, FRANC., min. wallon, prof. theol. à Leide 1545—1602. A mi-corps à g. en ov. Par W. Hollar. 1639. 4°. P. 1429. v. Som. 2838.

Belle épreuve.

875 KIST, N. CHR., prof. theol. à Leide. 1793—1859. A mi-corps assis à g. D'après J. H. Hoffmeister. lith. par E. Spanier. fol. v. Som. 2959.

876 KLINKENBERG, J. VAN NUYS, prof. theol. à Amst. 1744—1817. Buste à dr. en ov. Man. noire par F. C. Bierweiler. fol. F. M. 2938.

877 LAMPE, F. A., prof. theol. à Utr. 1683—1729. A mi-corps à g. D'apr. P. van Dyck, man. noire par H. Pothoven. 1748. 4°. F. M. 3083.

878 LEEUWEN, GERBR. VAN, ministre réform. à Harlem et Amsterdam et prof. theol. à Amsterdam 1644—1721. Buste à g. en ov. d'apr. A. Boonen, par G. Edelinck. fol. F. M. 3143.

879 _____ Buste à dr. en ov. Man. noire d'apr. A. Boonen, par P. Schenk. fol. F. M. 3144.

Très belle épreuve.

880 _____ A mi-jambes à dr., au fond une église. Man. noire d'apr. et par P. Schenk. av. son adr. fol. F. M. 3146.

881 _____ Buste à g. en ov. Man. noire p. J. Gole, av. l'adr. de P. van Opoeteren. fol. W. 79. 2e ét. F. M. 3156.

Belle épreuve.

882 _____ Portraits en man. noire par P. Schenk et J. Gole. 4°. F. M. 3148—50, 52. 4 ff.

Belles épreuves.

883 LEYDECKER, M., ministre réf. à Renesse, prof. theol. à Utrecht 1642—1721. Buste à dr. en ov. D'après De La Haye par G. Valck. in fol. F. M. 3211.

884 _____ Buste à dr. la tête à g. Man. noire par P. Schenk. fol. F. M. 3214.

885 LINDEN, HENR. ANTONIDES V. D., prof. theol. à Franeker 1545—1614. Buste à dr. en ov. D'apr. J. Nicolaas par W. Delff. pet. in fol. Fr. 40. F. M. 3231.

886 MARESIUS, SAM., prof. theol. à Gron., 1599—1673. Buste à dr. en ov. aet. 54. D'apr. J. J. D. Stomme, par Th. Matham. 4°. — Idem, copie par S. v. Lamsweerde. 4°. — A mi-corps à g. dans sa bibliothèque, p. J. van Meurs. 4°. — Idem, copie p. Lölinck. F. M. 3427. 28 '30. 4 ff.

887 MEY, JOH. DE, prof. theol. et min. réf. à Middelburg, med. dr., 1617—78. A mi-corps à dr. en ov. Par D. Clauwet. fol. F. M. 3611.

Superbe épreuve.

888 _____ A. mi-corps à g. un livre à la main. En ov. D'après Z. Blijhooft par J. de Jongh. fol. F. M. 3612.

889 MOMMA, W., prof. theol. à Middelb. 1642—77. A mi-corps à dr. en ov. D'apr. Z. Blijhooft p. J. Munnickhuysen. fol. — Copie de ce portrait en form. plus petit p. J. de Jongh. pet. in-fol. F. M. 3693. '94. 2 ff.

Belles épreuves.

890 MORUS, AL., min. réf. et prof. theol. à Middelb., prof. hist. à Amst., 1616—70. Buste à g. en ov. D'apr. W. Vaillant p. L. Visscher. 4°. W. 12 2e ét. v. Som 3775*.

Belle épreuve.

891 NAHUYS, G. J., prof. theol. à Leide, 1738—81. Portraits p. R. Vinkeles, J. C. Schultz, J. Haid, e. a. 5 ff. P. NAHUYS, min. réf. à Monnikendam. Portr. p. J. Houbraken. Mon. en mémoire de C. J. W. NAHUYS. fol. F. M. 3794. '96. '98 — 3800. 3802. Ens. 7 ff.

892 OOSTERZEE, J. J. VAN, ministre réf. à Rotterdam, prof. theol. à Utrecht. 1817—82 A mi-jambes à dr. prêchant. Aquatinte d'apr. Neuman par Cornillet. fol. v. Som. 4052.

Avant la lettre.

893 _____ A mi-jambes à dr. prêchant. Belle esquisse à crayon par L. Royer. fol.

894 PLANTE, FR., ministre réf. de Jean Maurice comte de Nassau, à Brésil, 1644—47 et poète latin. A mi-corps à g. D'apr. D. Santvoort par J. Suyderhoef. fol. W. 67. F. M. 4227.

Belle épreuve.

895 POLYANDER A KERCKHOVEN, J., prof. theol. à Leide 1568—1646. Buste à dr. en ov. aet. 72. D'apr. Baudrighem p. J. Suyderhoef av. l'adr. de J. Lauwick et de C. Danckerts, 1641. fol. W. 45 2e ét. F. M. 4257.

896 POLYANDER A KERCKHOVEN, J., Buste à g. en ov. aet. 77. D'apr. Baudrighem p. C. van Dalen av. l'adr. de J. du Pré. fol. F. M. 4258.

Très belle épreuve.

897 ———— A mi-corps à dr. devant une draperie. Par. A. Matham. fol. F. M. 4259.

898 ———— Collection de portraits par W. Delff, L. Springer, P. Aubry, etc. 6 ff.

899 RAU, S. F. J., prof. theol. et litt. or. à Leide. 1765—1807. A mi-jambes à g. Man. noire par et d'après C. H. Hodges. in-fol. F. M. 4375.

Très belle épreuve.

900 REVIUS, JAC., prof. theol. à Leide. 1586—1658. Buste à dr. en ov. D'apr. F. Hals, p. J. Suyderhoef. Copie av. l'adr. de P. Aubry. 8°. Ajouté un autre portr. v. Som. 4510. '9. 2 ff.

901 RIVETUS, ANDR., prof. theol. à Leide, gouverneur de Guillaume II, prince d'Orange. 1572—1651. Buste à g. en ov. D'apr. P. Dubordieu par J. Suyderhoef av. l'adr. de C. Banheyning. 1647. fol. W. 72. 2e ét. F. M. 4507.

Superbe épreuve sur papier à la folie.

902 ———— Buste à g. en ov. aet. 59 p. H. Hondius. pet. in-fol. v. Som. 4540.

Très belle épreuve av. marges.

903 ROËLL, H. A., prof. theol. à Utr. 1653—1718. A mi-jambes assis à g. dans sa bibl. D'apr. J. Wandelaar, p. J. Houbraken, fol. F. M. 4533. — Buste à dr. en ov. Man. noire p. P. Aeneae. fol. v. Som. 4560, 2 ff.

904 SCHOTANUS, MEIN., prof. theol. à Utrecht. 1593—1644. A mi-corps à dr. En ov. D'apr. J. van Zuylen, 1641, par S. van Lamsweerde, 1647. fol. F. M. 4820.

Superbe épreuve d'un beau portrait.

905 SPANHEIM, FR., prof. theol. à Leide. 1600—49. Buste à dr. en ov. D'apr. Van Negre, p. C. van Dalen, 1644, av. les adr. de J. Dupré et H. Focken, fol. F. M. 5041.

906 ———— A mi-corps à g. D'apr. P. Dubordieu, par J. Suyderhoef, av. l'adr. de C. Banheinningh. fol. W. 83. 1er ét. F. M. 5043.

907 TIL, SAL. VAN, prof. theol. à Leide, ministre réf. à Dordrecht. 1644—1713. Buste en ov. dans un encadr. D'apr. C. de Moor par P. van Gunst. fol. F. M. 5348.

908 TIL SAL. VAN, Buste, la tête tourn. à dr. en ov. dans un encadr. D'apr. C. de Moor par P. van Gunst. fol. F. M. 4349.

909 _____ A mi-jambes à g. D'apr. A. Houbraken p. A. van Zylvelt av. l'adr. de D. Goris. fol. v. Som. 5551.

910 TRELCATIUS, LUCAS. prof. theol. à Leide 1542—1602. A mi-corps à g. s. n d. gr (par Th. Matham). 4°. F. M. 5384.

911 VOETIUS, G., prof. theol. à Utr. 1588—1678. A mi-corps à dr. en ov. D'apr. et p. A. Santvoort. av. l'adr. de J. à Waesberge. pet. in-fol. F. M. 5739.

912 _____ Buste à dr. en ov. D'apr. N. Maas par J. van Munnickhuysen. fol. F. M. 5742.

Belle épreuve.

913 _____ Buste à g. en ov. s. n. d. gr. (p. A. M. à Schurman). 4°. F. M. 5749. Très belle épreuve. — Photographie d'apr. le dessin de A. M. à Schurman. 2 ff.

914 _____ A mi-corps avec le pape Clément X. D'apr. et par J. J. Almeloveen. 4°. v. Som. 5923.

915 _____ Collection de portraits p. J. Suyderhoef, S. van Lamsweerde, W. de Broen, D. Veelwaard, e. a. F. M. 5736. 40, 41, 44, 46, 47. 10 ff.

916 VORSTIUS, CONR., prof. theol. à Leide 1569—1622. Buste à dr. en ov. s. n. d. gr. fol. F. M. 5828.

917 VRIES, GER. DE, prof. philos. et theol. à Utrecht 1648—1705. Buste à dr. en ov. Man. noire par et d'apr. M. Gillig. av. l'adr. de J. Specht. fol. F. M- 5879.

Superbe épreuve. Très rare.

918 WATER, JON. WILL. TE, prof. theol. à Leide, 1740—1822. Buste à dr. Lith. d'apr. et par J. A. Daiwaille. 4°. v. Som. 6072.

919 WITSIUS, HERM., prof. theol. à Franeker. 1636—1708. A mi-corps à dr. en ov. D'apr. G. Hoet p. P. van Gunst av. les adr. de F. Halma et W. v. d. Water, fol. F. M. 6203.

920 _____ A mi-jambes à dr. prêchant aet. 41. D'apr. J. Heijmans p. A. Zylvelt, av. l'adr. de J. Hagenaer. fol. F. M. 6205.

921 _____ Buste à dr. en ov. aet. 45. D'apr. M. Gillig p. A. Zylvelt av. l'adr. de J. Specht. fol. F. M. 6206.

922 WITSIUS, HERM., A mi-jambes à dr. assis. s. n. d. gr. p. P. Pontius av. l'adr. de J. de Ram. fol. v. Som. 6184.

923 WITTICH, CHR., prof. theol. à Leide. 1625—87. A mi-jambes à g. D'apr. P. van Slingeland p. A. Blooteling av. l'adr. de J. Tangena. fol. W. 54 1er ét. F. M. 6221.

924 WOLZOGEN, LUD., prof. theol. à Amsterdam, min. wallon. 1632—90. A mi-corps à g. dans un encadr. architect. av. ses armoiries. 1687 par R. de Hooghe. fol. F. M. 6237.
Belle feuille, rare.

925 ———— Buste à dr. en ov. Man. noire p. J. Gole. fol. W. 137 3e ét. F. M. 6238.
Très belle épreuve.

926 PROFESSEURS RÉFORMÉS. Recueil de 258 portraits en grav. et en lithogr. in-4° et in-fol.

927 De eerste leeraars aan de Theologische School te Kampen: T. F. de Haan, S. van Velzen, A. Brummelkamp, H. de Cock. Lith. par N. J. W. de Roode. 1863. fol. obl v. Som. 861*.

D. MINISTRES RÉFORMÉS.

928 ADRIANI, B. J., ministre réf. à Amsterdam. né en 1823. A mi-jambes à dr. Lith. s. n. chez. C. Bielevelt et Nolet & Zoon. fol. v. Som. 25.

929 AKEN, CORN. VAN, ministre réf. à Delft, mort en 1702. A mi-corps à dr. en ov. Man. noire, d'apr., par et av. l'adr. de J. Verkolje. fol. W. 1. F. M. 42.

930 ALSTEIN, J. G. E., ministre réf. à Amsterdam, mort en 1740. A mi-corps à dr. Man. noire par et d'apr. J. van Vilsteren. 1741. av. l'adr. de F. Sadelaar. fol. A mi-corps à dr. en ov. en encadr. D'apr. et par Ph. Endlich. av. l'adr. de C. Wijers. fol. F. M. 99—100. 2 ff.

931 AMBROSIUS, J., min. réf. à Amst. 1546—99. A mi-corps à g. aet. 53 p. S. Savry av. l'adr. de Cl. Jz. Visscher. 8°. F. M. 105.

932 AMBROSIUS, LUCAS, min. réf. à Amst. 1570—1628. A mi-corps à g. aet. 56. p. S. Savry av. l'adr. de C. Jz. Visscher. 8°. F. M. 108.

933 AMPZING, SAM., ministre réf. à Harlem, historien de cette ville, mort en 1632. A mi-corps à g. aet. 40. D'apr. F. Hals par J. Suyderhoef. fol. W. 6. F. M. 112.
Mauvais exemplaire; l'adresse est découpée.

934 ANDRIESSEN, ANDR., ministre réf. et prof. à Middelbourg 1733—1800. A mi-corps à dr.; une bible ouverte devant lui. Dans un encadr. Par et d'apr. G. Kockers 1796. fol. v. Som. 123.

Epreuve.
Ajoutée une feuille allég, sur sa mort par et d'apr. G. Kockers. 1802.

935 ARNOLDI, M., min. réf. à Haarl. 1658—1738. Buste à g. en médaillon av. quatrain, d'après Schijndel p. J. Gole. pet. in-fol. W. 41 F. M. 159.

936 _____ Buste à g. en ov. Man. noire d'apr. Schijndel s. n. d. gr. av. l'adr. de M. Clynhens. pet. in-fol. v. Som. 174.

937 BEEK, J., min. réf. à Dordrecht et bibliothécaire. 1559—1626. Buste à dr. en ov. par D. van Hoogstraten. pet. in-fol. F. M. 264.

Belle épreuve. Rare.

938 BEELS, L., min. réf. à Amst. 1674—1756. Buste de face en ov. Par et d'apr. Ph. Endlich 1743. fol. F. M. 272.

Belle épreuve.

939 BEGEMAN, CHR. G. S., min. réf. à Amst. 1749—1816. Buste à g. en ov. Man. noire par et d'apr. C. H. Hodges. fol. sans marg. F. M. 288.

940 BEKKER, BALTHASAR, ministre réformé à Amsterdam. 1634—1698. Buste à dr., dans un encadrement, par A. van Zylvelt av. poème par L. Rutgersz. fol. F. M. 295.

941 _____ Buste à g. en ov. Man. noire par J. Gole, av. l'adr. de P. van Opoeteren. fol. W. 44 2e ét. F. M. 296.

Très belle épreuve.

942 _____ Recueil de 10 portr. in 8°.

943 BEUKELMAN, J., min. réf. à La Haye. Buste à g. en ov. Man. noire. d'apr. P. M. Brasser par P. A. Wakkerdak. 8°. F. M. 386.

944 BEUNINGEN, S. VAN, min. réf. à Utr. 1760—1834. 2 portr. dess. en silhouette. in-8°.

945 BLAAUW, J. F., min. réf. à Leeuwarden, Rotterd. et Amst. né en 1821. A mi-corps assis à dr. dans sa bibliothéque. Lith. par J. H. Matthijssen. Chez J. Blommers. 8°. v. Som. 474*.

946 BOGAERT, JOH., min. réf. à Harlem. 1554—1614. A mi-corps à dr. en ov. D'apr. F. Hals p. J. van de Velde, av. l'adr. de D. van Horenbeeck. 1628. 4°. Fr. et v. d. K. 5. v. Som. 585.

947 BOGAERT, JOH., A mi-corps à g. s. n. d. gr. (par J. van de Velde). 4°. Fr. v d. K. 4. v. Som. 586.

948 BOITET, SIMON, min. réf. à Middelbourg 1726—1807. A mi-jambes à g. dans sa bibliothèque. Par G. Kockers. 1795. fol. v. Som. 603.

949 BOOT Lz., G. W., ministre réf. à Heiloo 1830—± 60. A mi-corps à dr. assis. Lith. chez P. W. van de Weijer. fol. v. Som. 641*.

950 BOSCH, C., ministre réformé à Amst. et La Haye. 1634—1715. Buste à dr. en ov. D'après et par A. van Zijlvelt, av. l'adr. de J. Tangena. fol. v. Som. 674.

951 BÖSKEN, J. H., min. réf. à Utrecht, vers 1800—73. Buste à dr. Lith. v. d. Weijer. 4°. v. Som. 688*.

952 BOUDAEN, G., min. réform. à Amst. 1637—84. A mi-corps à dr. assis. Par et d'apr. J. Veenhuysen. fol. F. M. 489.

953 _____ Le même. Epr. post. av. l'adr. de J. Bormeester. fol. F. M. 490.

954 _____ Buste à g. en ov. Man. noire p. J. Waterloos, 4°. F. M. 491.
Belle épreuve. Rare.

955 BOUMA, GELLIUS DE, ministre réformé à Zutphen, vers 1579—1658. A mi-jambes, assis, à dr., agé de 77 ans dans la 55e année de son office. Par C. de Visscher. fol. W. 8. F. M. 631.
Très belle épreuve du 2e état. avec le texte sur le livre, mais avant le millésime 1656.
Très rare dans cet état.
Voir la reproduction.

956 _____ Le même. Belle èpreuve du 4e état.

957 _____ Buste à g. en méd. D'apr. C. Visscher par D. Vrijdag. 4°. v. Som. 716.

958 BOWIER, A., min. réf. à La Haye. 1760—1807. Buste à dr. en ov. Man. noire d'apr. A. van Hoogstraten. 1794. 4°. v. Som. 728.

959 BRAKEL, THEOD. à, ministre réformé à Mackum 1608—1669. Buste à dr. en ov. Man. noire par J. Verkolje av. l'adr. de R. van Doesburg 1686. fol. W. 5. F. M. 653.
Superbe épreuve d'une feuille capitale.

960 BRILL, JOH., min. réf. à Rijswijk, 1740—1801. Buste à dr. en ov. Man. noire p. et d'apr. C. H. Hodges, av. l'adr. de E. Geysen. 4°. v. Som. 805.

960* BRUINE, S. K. DE, min. rèf. à Amst. 1700—48. A mi-jambes de face d'apr. J. M. Quinkhart man. noire par J. van Vilsteren. fol F. M. 772. Le même en ov. par J. Houbraken. fol. F. M. 769.

961 BRUINING, H. A., min. réf. à Veere. 1738—1811. Buste à dr. dans sa bibliothèque. En ov. dans un encadr. Dessin à la mine de plomb par J. Schwartzenbach. 1790. fol.

Fait pour la gravure par A. Cardon.

962 BUYTENDYCK, G. A., min. réf. à Dordrecht 1585—1661. Buste à g. aet. 65. D'apr. W. Vaillant par J. Warnier. fol. F. M. 862.

Belle épreuve. Rare.

963 CAESARIUS, H., min. réf. à Utr. né en 1550. Buste à g. en ov. aet. 75 p. Cr. de Passe. 8°. Fr. 512. F. M. 871.

964 CANNEGIETER, H., min. réf. à Winschoten 1757—1826. Buste à dr. en en ov. D'apr. H. Langeveld, man. noire par W. Grebner. in-fol. v. Som. 976.

Epr. av. la lettre.

964*a* CARPENTIER, C. DE, ministre réf. à Amst. 1607—67. A mi-corps assis à g. aet. 39. D'apr. H. van Aldewereld par J. Brouwer av. l'adr. de L. Lodewijksz. fol. F. M. 955.

Ajoutée une copie en sens inv. av. l'adr. de F. Carelse. F. M. 957.

965 CLAESSEN, JOH., min. réf. à Leerdam, mort en 1812. Buste à dr. en ov. au pointillé. 4°. v. Som. 1080*. — Buste de face en ov. Man. noire p. J. E. Haid. 8°. v. Som. 1080. — Le même potr. en ov. p. R. Vinkeles. F. M. 1034. 3 ff.

966 CLÉMENT, E., min. réf. à Rotterdam 1638—77. Buste à g. en ov. D'apr. B. Vaillant par A. Vaillant av. l'adr. de M. van Rossum. fol. F. M. 1050.

967 COLLARD, J. E., catéchiste à Leeuwarde. 1768—1830 Buste á dr. D'apr. L. P. Roodbaard. Lith. p. L. Schierbeek. fol. v. Som. 1161*.

968 CORNÉLY, A., min. réf. à Delft 1547—1605 Buste à dr. en ov. D'apr. Mierevelt par W. Delff, av. l'adr. de Cl. Jz. Visscher. pet. in-fol. Fr. 22. 4e ét. F. M. 1132.

969 COSSIUS, CORN., min. réf. à Purmerend puis à Amst. 1615—61. A mi-jambes à dr. assis près d'une table. D'apr. (et par Cr. de Passe). fol. v. Som. 1213.

Belle épr. doublée.

970 CROMMELIN, S., min. réf. à Leeuwarde 1799—1858. Buste à dr. Lith. d'apr. W. Troost, chez Spanier. fol. v. Som. 1252*

971 DERMOUT, JACOB, ministre reformé à Amsterdam 1746—1812. Buste à dr. en ov. Man. noire d'après et par C. H. Hodges, fol. F. M. 1287.

972 DERMOUT, I. J., ministre réformé de la cour à la Haye. 1777—1867. Buste à dr. Man. noire d'après J. W. Pieneman par W. Grebner. fol. v. Som 1415.

973 DIBBETIUS, H. ministr. réf. à Dordrecht. 1603—73. Buste à g. aet. 47. D'apr. W. Vaillant par R. à Persyn. 1650 fol. F. M. 1304.

974 DISSEL, J. VAN, catéchiste à Leide 1765—1849. Buste à g. Dessin à la mine de plomb. p. A. van der Horn. 4°. — Buste à dr. Lith. p. L. Springer 4°. v. Som. 1446 2 ff.

975 ENGELBERTS, E. M., ministre réf. à Hoorn. 1732—1807. Buste à g. en ov. Dessin à l'encre de Chine par J. Buys, pour la grav. de Vinkeles. (La grav. aj. av. la lettre).

976 EYDELSHEIM, S. FR., min. réf. à Appingedam 1594—1671. Buste à dr. en ov. av. encadr. aet 57. D'apr. T. Faber p. J. van Meurs, av. l'adr. de C. Fontanus 4°. v. Som. 1746.

977 EYK, J. P. SPRENGER VAN, min. réf. à Rotterdam né en 1777. Silhouette à g. en ov. p. H. Roosing. 8°. F. M. 1607.

978 FABIUS, J. C., min. réf. à Delft et Amst. 1780—1852. Buste à g. Lith. p. J. H. Neumann chez Desguerrois s. n. d. p. 4°. v Som 1756.

979 FEEN, B. VAN DER, ministre reformé à Amsterdam. 1739—1815. Buste à g. en ov. Man. noire par et d'après C. H. Hodges. fol. F. M. 1642.

Belle épreuve.

980 FORTUYN, C. min. réf. à Amst. 1752—1828. Buste à g. av. encadr. allég. Aquat. s. n. d. gr. av. l'adr. de J. Pieterse fol. F. M. 1714.

981 GELDORP, H., min. réf. à Amst. 1600—52. A mi-corps. à g. assis dev. une table. D'apr. Cr. de Pas. (par D. Loggan?) av. l'adr. de P. Leijenaar. fol. Fr. 625. F. M. 1813.

Ajoutée la copie en sens inv. par A. Sioertsma. F. M. 1817.

982 GIFFEN, D. FLUD. VAN, min. réf. à Dordrecht mort en 1701. A mi-corps à dr. en ov. av. une vue sur la Grande Eglise à Dordrecht (par J. Luyken). D'apr. A Houbraken par A. Haelwegh. av. l'adr. de S. Under de Linden. fol. v. E. 487. F. M. 1857.

983 GODDAEUS, CONR., min. réf à Vaassen. poète, 1612—70. A mi-corps de face. En ov. Par Abr. Conradus. 1652. fol. v. Som. 1998.

Belle épr., restaurée.

984 GOETHALS, J. G., min. réf. à Delft, prédic. de la cour de Fréd. Henri. 1611—73. A mi-corps à g. en ov. aet. 60. Man. noire p. J. Verkolje. 4°. W. 8. F. M. 1891.

Belle épreuve.

985 GOETHALS, G., ministre réformé à Hoorn. 1584—1670. A mi-jambes assis à dr. aet. 83. D'après C. Pierson par R. à Persijn, 1667. fol. 1er ét.

986 GRAVEZANDE, ADR.'S, min. réf. à Middelbourg, 1714—87. Buste à dr. la tête à g. D'apr. J. Perkois par M. d'Sallieth. 4°. v. Som. 2098*.

Impr. en rouge.

987 GRAVIUS, DAN., min. réf. à Formosa, puis à Middelbourg. A mi-corps de face en ov. aet. 57. D'apr. Z. Blyhooft par J. Munnickuysen. av. l'adr. de J. Martens. fol. F. M. 1985.

988 GROEN, S. COOP A, min. réf. à Amst. 1617—86. A mi-corps à g. dans sa bibliothèque. Man. noire par W. Vaillant. 4°. W. 43. F. M. 1998.

Très rare.

989 GROENEWEGEN, LEON., min. réf. à Amst. mort en 1696. Buste à dr. en ov. Man. noire par J. Gole, av. l'adr. de P. v. Opoeteren. in-4°. W. 68. F. M. 2005.

Superbe épreuve.

990 GROLL, JOH., min. réf. à Angerlo, 1740—1825. Buste à dr. Silhouette. 12°.

991 HAAS, G. DE, ministre réformé à Amsterdam, auteur théol. 1737—1817. Buste à dr. en ov. Man. noire par F. C. Bierweiler. av. l'adr. de J. Groenewoud. fol. F. M. 2113.

Epreuve.

992 HACKE, JOH. H., min. réf. à La Haye. 1765—99. Buste à dr. en ov. Man. noire par et d'apr. C. H. Hodges, av. les adr. de A. van Hoogstraten et F. Ghijsen. 4°. v. Som. 2196. — Buste sur un monument s. n. d. gr. av. l'adr. de F. Ghijsen. 4°. v. Som. 2197. 2 ff.

Ajouté un portr. de C. Hacke min. réf. à Harlem. v. Som. 2195.

993 HAGEN, P. VAN DER, min. réf. à Amst. 1641—71. A mi-corps à dr. Man. noire par W. Vaillant av. l'adr de A. Blooteling. fol. W. 44. 2e ét. F. M. 2132.

Superbe épreuve.

994 ————, Buste à dr. en ov. s. n. d. gr. F. M. 2133.

995 HARING, NIC., min. réf. à Leeuwarde et Utr. né en 1635. A mi-corps. En ov. D'apr. M. Gillig par J. Gole av. l'adr. de J. Specht 1685 fol. W. 5. 2e ét. F. M. 2173.

Très belle épreuve.

996 HAVICIUS. GER. min. réf. à Amst. 1619—99. Buste à g. en ov. Man. noire par J. Gole. av. l'adr. de P. v. Opoeteren. fol. W. 69. 2e ét. F. M. 2214.

997 HELDRING, O. G., min. réf. à Hemmen. fondateur des „Heldring-Gestichten" 1804—1876. Portr. à mi-jambes à. g. lithogr. p. H. J. v. d. Hout in-fol. v. S. 2369.

998 _____ Buste en face. Lith. par A. Allebé 1876. fol. v. Som. 2371.

999 HELMICHIUS WERN., min. réf. à Amst. 1551—1609. Buste à dr. en ov. s. n. d. gr. (par et) av. l'adr. de C. Koning. 4°. F. M. 2292.

1000 _____, min. réf. à Amst. 1551—1609. Buste à dr. en ov. Avec. inscription de 2 lignes en latin s. n. d. gr. 12°.

1001 HOFFMANN, HENR., min. réf. à Amst. 1746—1817. Buste à dr. en ov. Man. n. par et d'apr. C. H. Hodges, fol. F. M. 2415.

1002 HOLLEBEUK, JAC., min. réf. à Amst. 1593—1650. Buste à g. aet. 55. Par J. Suyderhoef. fol. W. 39 F. M. 2447. — A mi-corps assis à g. à une table. Par A. Conradus. fol. F. M. 2453. 2 ff.

Bonnes épreuves mais auxquelles les poèmes manquent.

1003 HOMMA, LAUR., min. réf. à Amst. 1627—81. A mi-corps à g. en ov. Man. noire par W. Vaillant. fol. W. 46. F. M. 2470.

Belle épreuve.

1004 HOMOET, B., min. réf. à Amst. mort en 1717. Buste à dr. en ov. Man. noire par P. Schenk. fol. F. M. 2480.

1005 _____ Buste à g. en ov. Man. noire par J. Gole, av. l'adr. de P. v. Opoeteren. fol. W. 70. F. M. 2481.

Superbe épreuve.

1006 HONDIUS, G. P., min. réf. à Amst. 1666—1740. A mi-corps à g. en ov. Man. noire d'apr. L. van Breda par Verkolje av. l'adr. de N. Visscher. fol. W. 5. F. M. 2484.

1007 _____ A mi-corps à dr. en ov. Man. noire s. n. d. gr. av. l'adr. de Covens et Mortier. fol. F. M. 2488.

1008 HONDIUS, G. P., A mi-corps à dr. av. une bible. Par L. Lucas av. l'adr. de G. Lucas. fol. v. Som. 2535.

1009 HOVIUS, JAC., min. réf. à Enkhuizen 1620—74. A mi-jambes à dr. assis. s. n. d. gr. (par J. de Visscher.) fol. W. 7. F. M. 2610.

1010 HUGENHOLTZ, H. DE HAAN, min. réf. à Amst. 1758—1824. Buste à g. en ov. Man. noire par et d'apr. C. H. Hodges. fol. F. M. 2627.

Superbe épreuve.

1011 HUYDECOPER, TH. C. R., min. réf. à La Haye mort en 1866. A mi-corps à dr. en ov. Lith. par N. J. W. de Roode chez Spanier. fol.

1012 JOHANNES, FOCCO, min. réf. à Franeker né en 1587. Buste de face en ov. aet. 56 p. S. Savry. 8°. F. M. 2777.

1013 JORISSEN, MATTH., min. réf. all. à La Haye. 1740—1823. A mi-corps à dr. Man. n. p. et d'apr. C. H. Hodges. 4°. F. M. 2795.

1014 JUNIUS, ROB., ministre réf. à Formosa, puis à Amsterdam. 1606—55. Buste à g. en ov. D'après Palamedes par Corn. Visscher. 1654 av. l'adr. de P. Goos. fol. W. 26. F. M. 2819.

Très belle épreuve du 2e état.

1015 _____ A mi-corps de face en ov. D'apr. A. Sautet p. P. de Jode. av. l'adr. de S. Kloeting. 4°. F. M. 2824.

1016 _____ Buste à g. en ov. Par H. Löwenstam. 4°. v. Som. i. v. pag. 364.

1017 KAPELLE, JOS. VAN DER, min. réf. à Leide. 1632—96. A mi-corps à dr. en ov. av. enc. aet. 59. Man. noire d'apr. W. Vaillant par J. van der Wilt av. son adr. 1691. fol. F. M. 2847.

1018 _____ A mi-corps à dr. en ov. aet. 60. Man. noire d'apr. W. Vaillant par Joh. Verkolje. 1692. fol. W. 11. F. M. 2849.

Superbe épreuve.

1019 _____ Buste à dr. en ov. de chêne aet. 56. Par et d'apr. A. van Zylvelt av. l'adr. de J. Tangena. fol. F. M. 2850.

1020 KESSLER, FRED., min. réf. à Amst. vers 1590—1650. A mi-corps à g. s. n. d. gr. av. l'adr. de R. van den Hoeye. fol. F. M. 2887. bis l'adr. de J. Tangena ajoutée. F. M. 2888.

1021 KNIBBE, D, min. réf. à Leide 1639—1701. A mi-corps à g. en ov. aet. 56. D'apr. C. de Moor par P. van Gunst. fol. — Buste à dr. en ov. aet. 47 d'apr. P. v. Slingeland par P. Bouttats. fol. F. M. 2947, '50. 2 ff.

1022 KOELMAN, J., min. réf. à Sluis, 1632—95. A mi-corps à g. prêchant. D'apr. et par J. Luyken. av. l'adr. de J. Boekholt. fol. v. Som. 3003.

1023 KOHLBRÜGGE, H. F., min. réformé à l'église néerl. à Elberfeld, 1803—75. A mi-jambes à g. une bible à la main. Lith. d'après J. Roeting, par F. Jentzen, gr. in-fol. av. la lettre. v. Som. 3014.

1024 KOOT, HENRIK, min. réf. à Delft. Mort 1810. Buste en silh. sur une tombe av. entour. Aquatinte s. n. 4°.

1025 LANGELIUS, HERM., min. réf. à Amst. 1614—66. A mi-corps à dr. aet. 52. D'apr. F. Hals par A. Blooteling av. l'adr. de P. van den Berghe. fol. W. 22 3e ét. F. M. 3091.

Belle épreuve d'une feuille capitale.

1026 _____ A mi-corps à g. en ov. J. de Jonge inv. av. l'adr. de J. Pieterse. 4°. F. M. 3092. Belle épr. — A mi-corps à g. le même potr. agrandi. F. M. 3094. Mauv. ex. 2 ff.

1027 LANTMAN, TH. DE, min. réf. à La Haye, vers 1621—81. Buste à g. en ov. Par H. Bary, fol. F. M. 3120.

1028 _____ Buste à g. en ov. D'apr. J. de Baen, par J. de Visscher, av. l'adresse de F. v. Tongheren. fol. W. 9 2e ét. F. M. 3121.

1029 LAURENTIUS, JAC., min. réf. à Amst. 1586—1644. A mi-corps à g. en ov. par Th. Matham 1642. fol. F. M. 3127.

Ex. restauré aux coins supérieurs.

1030 LAURILLARD, E., min., réf. à Amsterdam 1830—1908. A mi-jambes, assis à g. Lith. par W. C. Chimaar van Oudendorp chez. P. W. M. Trap. 1861. in-fol. v. Som. 3162.

1031 LIESENS, JOH. théologien né en 1659 A mi-corps à g. en ov. s. n. d. gr. (par I. Munnickhuysen), 4°. F. M. 3221.

1032 LOBELL, DAN. DE, ministre réf. à Bois-le-Duc et La Haye. Buste à g. en oval par A. van Zylvelt av. l'adr. de J. Tangena. in-fol. F.M. 3263.

1033 MACLAINE ARCH. min.-anglais à La Haye. 1722—1804. A mi-corps par C. H. Hodges. 1796. 4°. v. Som. 3407.

1034 MALECOTIUS, HENR. min. réf. à La Haye 1700—44. A mi-corps à g. en ov. av. poème holl: „Dus is mallecotius etc." s. n. d. gr. 4°.

1035 MEES, GREG. min. réf. à Groningue et Rott. 1631—94. Buste à dr. en ov. D'apr. B. Vaillant pet. in-fol. F. M. 3532.

1036 MERENS. L., min. réf. à Utrecht 1795—1863. Buste à g. Dessin au crayon p. J. L. Jonxis, 4°. e. a. port. e.a. v. Som 3509. 4 ff.

1037 METSKE, D. J., min. réf. à Gouda 1767—95. Buste à dr. en av. D'apr. Van den Bergh par M. d'Sallieth fol. v. Som. 3625.

1038 MEY, GEORGE DE, min. réf. à Gouda, mort en 1712. A mi-jambes à g. assis. D'apr. C. van Diemen p. H. Bary av. l'adr. de Z. Cloppenburgh. fol. F. M. 3610.

Superbe épreuve.

1039 MIDDELHOVEN, MICH. min. réf. à Zaamslag et Voorschoten, né en 1562. A mi-corps à g. aet. 64 D'apr. F. Hals p. J. v. d. Velde, 1626. 8°. Fr. et v. d. K. 27. F. M. 3634.

Belle épreuve.

1040 MIEROP, CORN. KUYK VAN, ministre réf. à La Haye, mort en 1718. A mi-corps à dr. en ov. D'après Vollevens par B. Van Zijl. fol. F. M. 3651.

1041 MOONEN, ARN., min. réf. à Deventer, linguiste 1644—1711. Buste à dr. en ov. Man. noire d'apr. G. Kneller p. F. Boonen. fol. 2 épreuves diff. F. M. 3713. v. Som. 3759.

1042 MUILMAN, W., ministre réf. à La Haye. 1728—1793. A mi-corps en face, prêchant. Man. noire d'après Lacroix par J. Greenwood. fol. F. M. 3744.

Belle épreuve.

1043 NIELLIUS, CAR., min. réf. à Utr., puis min. remonstr. à Amst 1576—1652. A mi-corps à dr. assis. en ov. D'apr. Th. de Keyser par C. de Passe. fol. Fr. 771. F. M. 3858.

1044 NIEUWLAND. P., min. réf. à La Haye 1722—'95. Buste à dr. en ov. Man. n. p. Bolomey. 4°. — Buste, dans sa bibliothèque p. J. Houbraken 1759. fol. v. Som. 3912. F. M. 3889. 2 ff.

1045 OOSTERWIJCK, V. AB., min. réf. à Delft, né en 1603. A mi-corps à dr. en ov. D'apr. A. Palamedes p. C. van Queboren. fol. F. M. 4010.

1046 OOSTRUM, ADR. VAN, min. réf. à Amst. 1656—1716. A mi-corps à dr. en ov. Man. noire av. l'adr. de P. Schenk. fol. — Buste à dr. en ov. Man. n. p. P. Schenk. 4°. F. M. 4013—'14. 2 ff.

1047 ORVILLE, W. D', ministre réformé à Harlem. 1651—1719. Buste à dr. en ov. Man. noire par P. Schenk 1702. fol. v. Som. 4041.

1047*a* OUTHOF, GER., min. réf. à Embden et à Kampen 1673—1733. A mi-corps à g. en ov. aet. 34. Man. noire p. P. Schenk. fol. v. Som. 4090*.

Superbe épreuve.

1048 OYERS, J., min. réf. à Amst. mort en 1704. Buste à g. en ov. Man. noire p. J. Gole, av. l'adr. de P. van Opoeteren. fol. W. 105. F. M. 4050

1049 PANTEKOEK, KAREL, min. réf. à Muiderberg, orangiste, 1758 — vers 1835. A mi-jambes deb. à g. D'apr. L. Temminck p. M. d'Sallieth 1786. fol. — Buste à g. s. n. d. gr. (par Hulstkamp?) 8°, v. Som. 4128, 29. 2 ff.

1050 _____ A mi-corps à g. en ov. Man. noire d'apr. J. L. de Haan p. F. C. Bierweiler. fol. v. Som. 4129*.

Epreuve.

1050*a* PETRI, RUD., min réf. à Amst. 1585—1649. A mi-corps à dr. assis. D'apr. A. van Nieulandt p. C. van Dalen. av. l'adr. de Cl. Jz. Visscher. fol. F. M. 4161.

Belle épreuve.

1051 _____ A mi-jambes assis à dr. dev. une table, aet. 67. D'apr. H. F. Waterloos par H. Mayer. fol. F. M. 4165.

Belle épreuve.

1052 PFEIFFER, CASP., min. réf. à Amst. 1584—1643. Buste à dr. en ov. p. Th. Matham. pet. in-fol. F. M. 4174.

Très belle épreuve.

1053 PICARDT, JOH., med. dr. min. réf. à Koevorden, mort en 1670. Buste à g. en ov. D'apr. H. Nijhoff p. P. Holstein av. l'adr. de G. v. Goedesberg. 4°. v. Som. 4228.

1054 PLANCIUS, PETR, min. réf. en Flandre puis à Amst. géographe. 1552—1622. Buste à dr. en ov. aet. 70. Par W. Delff, pet. in-fol. Fr. 71. F. M. 4220.

Très belle épreuve.

1055 PLANCQUE, NIC. DE LA, min. réf. à Amst. mort en 1702. Buste à g. en ov. Man. noire p. J. Gole av. l'adr. de P. van Opoeteren. fol. W. 109. F. M. 4223.

1055*a* PLECKER, S. DE, JAN PIETERSZ. LIJNDRAYER, GERR. KORNELISZ et K. M. BONTEBAL. Arminiens décapités en 1623. 4 bustes en ovale entourant la représentation de la décapitation d'un d'eux, av. explication. in-fol. F. M. Historiepr. 1500.

1056 PORT, GER. VAN DER, min. réf. à Amst. mort en 1691. A mi-jambes assis à dr. près d'une table. Man. noire par et d'apr. P. Schenk. av. l'adr. de G. Valck. fol. F. M. 4275.

1057 PRÉ, ES. DU, ministre réf. à Leide. 1580—apr. 1641. Buste à dr. en ov. D'apr. Baudrighem par C. van Dalen. av. l'adr. de J. du Pré. fol. F.M. 4293.

Superbe épreuve.

1057*a* PROËLIUS, P., ministre réf. à Amsterdam. 1616—61. A mi-corps à dr. D'apr. J. van Noort par J. de Visscher. fol. W. 12 2e ét. F. M. 4298.

Très belle épreuve, gr. marges.

1058 PUPPIUS, GER., min. réf. à Hoorn. 1625—65. A mi-corps à g. en ov. s. n. d. gr. fol. F. M. 4316.

1059 RIDDERUS, FR., min. réf. à Rotterdam. 1620—83. A mi-jambes assis à dr. dans sa biblioth. D'apr. F. de Lint p. A. Naghtegael. fol. — Buste à dr. en ov. s. n. d. gr. F. M. 4486. '87. 2 ff.

1060 RIPPING, GABRIEL, min. réf. à Middelburg. 1748—1831. Buste à dr. en ov. D'apr. et par G. Kockers. 1796. 8°. v. Som. 4536.

1061 ROLDANUS, JOH., ministre réf. à Enkhuizen, mort en 1688. A mi-corps assis à g. dans sa bibliothèque. Man. noire. par et d'apr. J. Verkolje. W. 18. F. M. 4544.

Très belle épreuve.

1062 RULITIUS, J., ministre réf. à Heidelberg, à Dorchester et min. anglais et allem. à Amsterdam. 1602—53. Buste à dr. en ov. D'apr. C. Dusart par J. Brouwer av.-l'adr. de C. Danckerts. fol. F. M. 4601.

1063 _____ Buste à g. En ov. av. poème de H. F. Waterloos par H. Mayer. fol. F. M. 4602.

Rare.

1064 RYCKE, LAMB. DE, ministre réf. à Bergen op Zoom. 1576—1658. Buste à g. en ov. D'apr. W. de Rouck, 1636 par P. de Jode 1658 av. l'adr. de P. Loymans. fol. F. M. 4652.

1065 RYP, H. VAN, min. réf. à Utr. 1627—85. Buste à g. en ov. aet. 55. D'apr. M. Gillig p. A. Zylvelt av. l'adr. de J. Specht. fol. F. M. 4665.

1066 SALDENUS, G., ministre réf. à La Haye. 1627—94. Buste à g. en ov. Man. noire par et d'apr. J. Verkolje. fol. W. 19 1er ét. F. M. 4672.

Très belle épreuve.

1067 SANDYCK, BERN., min. réf. à La Haye, 1681—1727. Buste à dr. en ov. aet. 28. D'apr. A. Stork, man. noire p. J. Gole, av. l'adr. de P. Husson. fol. W. 113. F. M. 4695.

1069 SCHARP, J., min. réf. à Rotterdam, orangiste fameux. 1756—1828. Collection de portraits par Haid, M. d'Sallieth, G. J. van den Berg, J. Snoek, J. Bemme, J. W. Caspari etc. e. a. F. M. 4741—48. v. Som. 4850, 52, 54. Ens. 12 ff.

Collection importante.

1070 _____ Buste à g. D'apr. J. Smit, lith. par D. Welle & Co. 4°. v. Som 4854*.

1071 SCHOLTE, H. P., ministre réf. à Genderen 1805—68. A mi-corps à g. un livre à la main. Man. noire par F. C. Bierweiler. fol. v. Som. 4916.

Belle épr. av. la lettre.

1072 SCHOTSMAN. NIC., min. réf. à Leide. 1754—1822. Buste à dr. en ov. Dessin à la plume en ov. p. A. van den Horn. 4°.

1073 SCHOUTEN Hz., L., min. réf. à Utrecht. A mi-jambes en toge deb. Lith. Emrik & Binger chez J. A. G. van Dobben. fol.

1074 SENDEN, G. H. VAN, min. réf. à Zwolle 1793—1851. Buste à dr. Lith. av. facs. chez C. W. Mieling fol. v. Som. 5105.

Ex. sur Chine. gr. pap.

1075 SIBELIUS, CASPER, min. réf. à Deventer et à Harlem né en 1589, A mi-corps à g. un livre à la main. aet. 48. D'après F. Hals par J. Suyderhoef. fol. W. 79. F. M. 4925.

Ex. taché.

1076 SIBERSMA, HERO, min. réf. à Amst. 1644—1728. A mi-corps à dr. en ov. D'apr. J. Bouland p. P. van Gunst. fol. F. M. 4929.

Belle épreuve.

1077 _____ A mi-corps à g., par J. de Visscher. fol. W. 15. F. M. 4930.

Superbe épreuve av. 3 lignes du poême. Très rare. La 4e ligne du poème n'est pas imprimée sur l'épr. mais ajoutée en ms.

1078 SIMONIDES, SIMON, ministre réf. à La Haye 1629—75. Buste à g. en ov. Dans un encadr. D'après J. de Baen par H. Bary. fol. F. M. 4938.

Exemplaire restauré.

1079 SLOT, TYMEN, min. réf. à Meppel et Embden. 1765—1841. A mi-corps à g. en ov. Man. noire d'apr. C. Meyboom p. F. C. Bierweiler. fol. v. Som. 5147.

1080 SMIT, J., ministre réf. à Amsterdam vers 1635—1710. Buste à g. en ov. Man. noire par J. Gole, av. l'adr. de P. v. Opoeteren. fol. W. 117. F. M. 4979.

Belle épreuve.

1081 SOMER BERN., ministre réf. à Amsterdam, beau-fils de M. Az. de Ruyter, mort en 1684. Buste à g. en ov. Man. noire par J. Gole. av. l'adr. de P. van Opoeteren. fol. Wess. 118. F. M. 5006.

Très belle épreuve.

1082 SPILJARDUS, J., min. réf. à Gorinchem. 1592—1658. A mi-corps assis dev. une table. D'apr. H. Verschuren p. H. Maijer. 1657 pet. in fol. F. M. 5092.

Belle épreuve. Rare. Ajoutés deux autres portraits.

1083 STARINGH, J. G., min. réf. à Gouderak. 1717—1803. A mi-corps à g. dans sa bibliothèque aet. 87. Man n. s. n. d. gr. (par C. H. Hodges). fol. v. Som. 5302.

Superbe épreuve. Rare.

1084 STAVEREN, P. VAN, min. réf. à Leide, mort en 1683. A mi-corps à dr. deb. D'apr. W. van Mieris p. J. Munnickhuysen. fol. F. M. 5129.

1085 STEENWINKEL, P., min. réf. à Amst. 1665—1740. Buste à dr. en ov. Man. n. p. J. Gole.— A mi-corps à dr. en ov. Man. n. p. P. Schenk. — Le même portr. Copie. man. n. s. n. fol. F. M. 5138. '39 '40. 3 ff.

1086 STEMBERG, J., min. réf. à Arnhem, puis libraire. A mi-jambes assis à g. Lith. p. J. P. Berghaus. 1852. 4°.

1087 STERMONT, JAC., ministre réf. à La Haye, mort en 1665. Buste à g. en ov. de feuilles de chêne. D'après J. Mytens par P. Philippe. in fol.

Belle épreuve. Très rare.

1088 STEVERSLOOT, LAUR., min. réf. à Leide 1672—1736. Buste à dr. en ov. aet. 34. Man n. p. P. Schenk. fol. F. M. 5153.

Ajoutés deux autres portraits du même. F. M. 5154. v. Sam. 5343* (p. R. Blokhuizen).

1089 STRESO, C., ministre réf. à La Haye 1603—64. Buste de face, en ov. D'apr. M. Lengele par Th. Matham, av. l'adr. de C. Doll. fol. F. M. 5172.

Collection Mariette.

1090 STRESO, JAC., min. réf. à Amst. 1648—1708. Buste à dr. en ov. Man. n. d'apr. A. Boonen p. P. Schenk. fol. — Buste à g. en ov. Man. n. d'apr. A. Boonen p. F. Boonen. fol. F. M. 5176. '78 2 feuilles.

1091 SWALMIUS, E., min. réf. à Amsterdam 1582—1652. A mi.jambes assis à dr. près d'une table, la main g. sur la poitrine. D'apr. Rembrandt p. J. Suyderhoef. fol. W. 84. F. M. 5215.

Très belle épreuve av. pet. marges du 1er état avec l'adr. de P. Goos, sur papier à la folie. Rare dans cet état.
Voir la reproduction.

1092 ———— Exemplaire du même état. sans marges.

Belle épreuve ayant un peu souffert.

1093 ———— Le même portrait. Deuxième état, la planche découpée. W. 84. 2e ét. F. M. 5216.

1094 ———— A mi-corps assis à g. D'apr. Rembrandt s. n. d. gr. av. l'adr. de L. Lodewijcx. 4°. F. M. 5218.

1095 ———— A mi-corps à g. D'apr. F. Hals par J. Suyderhoef.fol. W. 86. F. M. 5220.

1096 ———— Buste à dr. en ov. Eau-forte d'apr. Rembrandt p. J. H. Collizi. 12°.

1097 SYLVIUS, J. C., min. réf. à Amst. 1565—1638. A mi-corps à g. assis, avec un livre. Eau-forte p. Rembrandt. 1634. 4°. B 266. F. M. 5259.

Avant la retouche. Petite raccommodation.

1098 SYLVIUS, JOH., ministre de l'église allem. à Amsterdam, mort en 1699. A mi-corps assis à g., un grand livre ouvert devant-lui. D'apr. H. Collenius par L. Visscher. fol. W. 17. F. M. 5262.

Un peu de la marge inf. coupé.

1099 TEECKMANS, ARN., min. réf. à Utr. 1594—1666. A mi-corps à g. dans sa bibliothèque. aet. 72. s. n. d. gr. fol. F. M. 5276.

Belle épreuve. Rare.

1100 ———— Buste à dr. en ov. av. enc. aet. 65. Par S. van Lamsweerde 1659. fol. v. Som. 5486.

Belle épreuve.

1101 TEELINCK, W., min. réf. à Middelb. né en 1580. Buste à dr. en ov. aet. 50. D'apr. J. Langnouwer p. D. v. Bremden, av. l'adr. de A. de Later. fol. F. M. 5279.

1102 TEGULARIUS, HERM., min. réf. à Delft, né en 1605. Buste à dr. en ov. aet. 36. D'apr. C. Dame p. C. van Queboren av. l'adr. de S. Klooting pet. in-fol. F. M. 5281.

1103 _____ A mi-corps à g. D'apr. F. Hals p. J. Suyderhoef. fol. W. 88. v. Som. 5489.
Beau portrait, sur papier à la folie. Rare.
Taches de rousseur.

1104 TENDALL, DID., ministre réf. à Amsterdam, 1752—1829. Buste à dr. en ov. Man. noire par et d'apr. C. H. Hodges. fol. F. M. 5302.
Epr. avant toutes lettres.

1105 TETTERODE, ADR., min. réf. à Harlem 1582—1618. A mi-jambes à g. D'apr. F. Grebber p. et av. l'adr. de Corn. Coninck, pet. in-fol. F. M. 5308.
Superbe épreuve.

1106 THOMAE, ALB., min. réf. à Groningue, 1601—60. Buste à dr. en ov. p. B. Lölinck. fol. F. M. 5328.

1107 TOLLÉ, H. A., min. réf. à Veere, vers 1729—98. Buste à g. en méd. aet. 61. Dessin à la mine de plomb p. J. Schwartzenbach. 12°.

1108 TOORENENBERGEN, ALB. VAN, min. réf. à Groningue 1825—86. Buste à g. Lith. d'apr. J. H. Egenberger, chez Schuitemaker. fol.

1109 TRIGLAND, C., ministre réf. à La Haye et éducateur de Guillaume III prince d'Orange, vers 1607—72. Buste à g. en ov. D'apr. J. Mijtens par J. Suyderhoef av. l'adr. de H. Hondius. fol. W. 89. F. M. 5401.
Belle épreuve, pet. raccommodations.
Voir la reproduction.

1110 TRIGLAND, JAC., min. réf. à Amsterdam, prof. theol. à Leiden 1583—1654. A mi-corps à dr. D'apr. J. van Teylingen par C. van Dalen, av. l'adr. de J. du Pré. fol. F. M. 5402.
Très belle épreuve.

1111 _____ A mi-corps à g. dev. une table. aet. 65. p. Abr. Conradus av. son adr. fol. F. M. 5404.
Belle épr. avant l'adr. de H. Focken.

1112 _____ A mi-jambes à g. deb. D'apr. V. G. p. W. Delff. pet. in-fol. Fr. 90. 1er ét. F. M. 5405.
Superbe épreuve.

1113 UDEMANS, G., min. réf. à Zierikzee, né en 1582. Buste à dr. en ov. p. et d'apr. J. Sarragon. 8°. F. M. 5507.
Rare.

1114 UYTENBOGAERT, JOH., prédicateur de la cour à La Haye. 1557—1644. A mi-corps assis à dr. dev. une table. En ov. Eau-forte p. Rembrandt. 1635. 4°. B. 279 3e ét. F. M. 5513.

Très belle épreuve.

1115 ——— Le même. Epr. postérieure, le nom de Rembrandt est effacé.

1116 ——— Le même. Copie en sens inverse p. Van Loo. 4°. F. M. 5514.

1117 ——— Buste à dr. d'apr. Miereveld av. l'adr. de F. de Wit. — Buste à g. s. n. av. l'adr. de H. Focken. fol. F. M. 5519—20. 2 ff.

1118 ——— Buste à dr. Copie de l'estampe par J. de Visscher, eau-forte signée du monogr. A. B. et G. B. 1700. 4o. F. M. 5522.

Très rare.

1119 ——— Buste à dr. en ov. s. n. d. gr. (par C. de Passe). 4°. Fr. 911. F.M. 5531.

Très belle épreuve.

1120 ——— A mi-corps à dr. D'apr. le tableau de G. Flinck p. J. A. Boland. 4°. v. Som. 5665.

1121 ——— Collection de portraits par W. Delff, J. de Visscher, R. Vinkeles, C. Bogerts, etc. e. a. F. M. 5517, 21, 24, 26, 29. 8 ff.

1122 VELINGIUS, W., min. réf. à Rott. mort en 1690. Buste à dr. en ov. de chêne. s. n. d. gr. (par P. van Gunst) av. l'adr. de v. Rossum et Doesburg. fol. F. M. 5584.

Belle épreuve.
Ajouté un portr. de Abdias Velingius. Man. n. p. J. Gole, fol. F. M. 5583.

1123 VELSE, HENR., min. réf. à La Haye ob. 1744. Trois portraits p. D Coster, G. J. Xavery et s. n. fol. F. M. 5586, '89, '90.

1124 VEN, CORN. VAN DER, min. réf. à Edam 1774—1830. Buste à g. en ov. Man. noire p. J. Groenewoud. 4°. — Buste à g. p. J. W. Caspari. 8°. PAUL VAN DER VEN, min. réf. à Monnikendam, mort en 1818. Buste à dr. p. J. W. Caspari. Epr. avant et avec la lettre. 8°. v. Som. 5716, 17, 20. 4 ff.

1125 VERWIJS, A., min. réf. à Dockum, puis à Deventer 1778—1844. A mi-corps à dr. lithogr. par C. A. Matveld, chez J. de Lange. in-fol. v. S. 5804 (sans marges).

1126 VIERVANT, H. H., ministre réf. à Amsterdam 1754—1814. Buste à dr. en ov. par et d'apr. C. H. Hodges. fol. F. M. 5664.

1127 VIERVANT, H. H., A mi-corps, à dr. deb. En ov. p. J. Groenendijk. 4°. F. M. 5668. L. DE BEVEREN ESVELD, min. réf. à Vlaardingen. A mi-corps à dr. deb. prêchant. En ov. p. J. Groenendijk. 4°. v. Som. 416.

1128 VISCH, J., min. réf. à Amst. 1752—1819. Buste à g. en ov. Man. noire d'apr. et p. C. H. Hodges. fol. v. Som. 5859.

1129 VISSCHER, JOH., min. réf. à Amst. 1618—94. Buste à dr. en ov. D'apr. M. de Musscher p. A. Blooteling. fol. W. 46. F. M. 5704.

1130 VLIET, PH. VAN DER, ministre réf. à La Haye, mort en 1708. Buste à g. en ov. Par et d'apr. A. van Zijlvelt av. l'adr. de J. Tangena. fol. F. M. 5729.

1131 VOLLENHOVE, JOH. ministre réf. à La Haye, poète. 1631—1708. Buste à g. en ov. D'apr. J. de Baen par et av. l'adr. de A. de Blois. fol. F. M. 5763.

Superbe portrait en très belle épreuve.

1132 WALLER, G., min. réf. à Middelb. 1787—1850. Buste à g. Lith. d'apr. J. Kayser 1836. p. J. P. Berghaus 1850. 4°. v. Som. 6046.

1133 WASSENBURG., P., min. réf. à Dordrecht 1586—1655. Buste à dr. en ov. Par A. Rokesz. fol. F. M. 5963.

Belle épreuve.

1134 WAYEN, J. VAN DER, min. réf. à Middelb. 1639—1701. A mi-corps à g. en ov. par J. Munnickhuysen. fol. F. M. 5973.

1135 WEILE. FRED. RAGSTATT A, rabbin, puis min. réf. à Spyk. 1648—1729 Buste à g. en ov. aet 34. d'apr. B. Vaillant par et av. l'adr. de A. Vaillant 1682. fol. F. M. 5986.

Belle épreuve.

1136 WESEL, A. VAN, min. réf. à Amst. 1656—1710. A mi-corps à dr. prêchant. Man. noire p. J. Gole. fol. W. 128 1er ét. F. M. 6022.

Superbe épreuve.

1136*a* ——— A mi-jambes, assis à dr. Man. noire p. P. Schenk. fol. v. Som. 6105.

Superbe épreuve.

1137 WIKENBURG, TH., min. réf. à Harlem, mort en 1655. A mi-corps à g. D'après F. Hals p. J. Suyderhoef. av. l'adr. de C. van den Schalcke. fol. W. 97. 3e ét. F. M. 6058.

Belle épreuve, un peu rognée aux marges latérales.
Feuille capitale de l'oeuvre de Suyderhoef.

1138 WITH L. DE, ministre réf. à Rotterdam. 1651—1704. Buste à g. en ov. D'après B. Vaillant par J. Minette av. l'adr. de M. van Rossum. fol. F. M. 6137.

1139 WIJNPERSSE, S. JOH. VAN DE, prof. philos. à Groningue. ministre réf. à Amsterdam 1759—1842. Buste à g. en ov. Man. noire. d'apr. J. W. Pieneman par F. C. Bierweiler. fol. v. S. 6250.

1140 ZAS, J., min. réf à Gouda vers 1621—71. A mi-corps à g. près d'une table. D'apr. C. Pierson p. H. Bary fol. F. M. 6288.

Doublé et restauré.

1141 MINISTRES RÉFORMÉS, feuilles commémoratives sur P. Nieuwland, J. Noordink, J. B. Pennemes, J. de Roy, O. C. Wolterbeek et J. H. van de Wijnpersse. — 6 ff.

1142 _____ Feuilles commémoratives sur P. Haack, A. F. v. d. Scheer, J. Wijs Jcz., A. van IJsendijk. fol. — 4 ff.

1143 _____ Portraits gravés. 32 ff.

Van Maanen. — Le Sage. ten Broek. — Rau. — Matthes. — Arminius. — Koetsveld. — Châtelain, etc.

1144 _____ professeurs etc. Collection de 80 feuilles en Lith. 4°.

Schweigholt. — Tichler. — Graafland. — Molster. — Nassau. — ter Haar. — v. Oosterzee. — Scholten. — Domela Nieuwenhuis. — Gorter. — Mari. — Van Brakel. — Wolterbeek. — Ypey, etc.

1145 _____ Collection de 57 portraits, la plupart en lithographie in-fol.

Molkenboer. — Brown. — van Doesburgh. — Matthes. — van Iterson. — Suringar. — Moel. — Dijk. — Bruins, etc.

1146 _____ Recueil de 96 portraits en silhouette, imprimés et dessinés. in-4°.

1147 _____ Grande et importante collection de 450 portraits en grav. et lithogr. en format in 4°. et in-fol. des 17e, 18e, 19e siècles, parmi laquelle plusieurs portraits rares, tous en bonne condition.

1148 MINISTRES RÉFORMÉS ET MENNONITES. Recueil de 12 portraits gravés par W. Delff. in-8°.

H. van Tombergen. — F. Hommius. — P. Moraeus. — I. I. de Ringh. — H. de Ries. — L. Gerritsz. — A. J. Roscius. — J. Willemsz. — J. Rolandus. — R. Sixtus. — J. Fontanus. — S. Bartholdus.

1149 COLLECTION DE SILHOUETTES, publ. de J. Oomkens, e. a. 23 feuilles.

Chantepie de la Saussaye. — Lobry. — G. Moll. — Jorissen (par Evans) etc.

1150 PORTRAITS EN SILHOUETTE, Collection de 75 feuilles, pour la plupart des ministres réformés. Lith. publ. par la Vve. P. Barbiers à Zwolle. vers 1850.

Collection très importante.

E. MINISTRES WALLONS.

1151 BASNAGE, JAC., ministre wallon à La Haye et Rotterdam, historien. 1653—1723. Buste à dr. en ov. D'apr. J. Holzhalb. 1781. Man. noire par J. Gole, av. l'adr. de J. Lindenbergh. fol. W. 43. 2e ét. F. M. 235.

Superbe épreuve.

1152 BASSECOURT, F., min. wallon à Amst. 1579—1650. Buste à g. en ov. D'apr. H. Meerman par P. de Zetter, av. l'adr. de P. Vogius. fol. F. M. 238.

Très rare.

1153 BOIS, P. DU, min. wallon à Amst. en 1687. Buste à dr. en ov. Man. noire par J. Gole. fol. W. 48. s. nom du grav. ni adr. mais av. l'inscription. F. M. 524.

1154 BLANCHETESTE, HENRI, min. wallon à Amst. mort en 1670. Buste à g. Man. noire p. W. Vaillant av. l'adr. de F. de Wit. pet. in 4°. W. 27. 3e ét. F. M. 455.

1155 CHATELAIN, H., ministre wallon à La Haye et Amst. 1684—1743. Buste en ov. par Ph. Endlich 1729 av. l'adr. de Ch. Wyers. fol. F. M. 1010.

1156 CHAUFEPIÉ, C. S. DE, min. wallon à La Haye. 1773—1839. Buste à dr. en toge. Lith chez D. A. M. Sluyter. fol. v. Som. 1068.

1157 CHAUVIN, E., min. wallon à Rotterdam. 1642—1725. Buste à g. en ov. aet. 50. 1642. s. n. d. gr. fol. v. Som. 1069.

1158 COLVIUS, A., min. wallon à Dordrecht. 1594—1671. Buste à g. en ov. D'apr. A. Cuyp p. S. Savry. pet in fol. F. M. 1101.

Epreuve avec le millésime A°. 1646.

1159 COLVIUS, N., min. wallon à Amst. 1634—1717. Buste à dr. en ov. Man. noire d'apr. B. Vaillant par J. Gole av. l'adr. de P. van Opoeteren. W. 58. 2e ét. F. M. 1102.

1160 DIEU, LOD. DE, ministre wallon à Leide et prof. ling. orient. à Flessingue. 1590—1642. Buste à g. en ov. D'apr. P. Dubordieu par J. Suyderhoef av. l'adr. de C. Banheining. fol. W. 22. 1er ét. F. M. 1318. — Buste à dr. en ov. D'apr. P. Dubordieu par A. van Zylvelt. av. l'adr. de G. Borstius. fol. v. Som. 1439. 2 ff.

1161 DOUCHER, JOH., ministre wallon à Amst. 1573—1629. Buste à dr. en ov. Par W. Delff. in-4°. Fr. 25. 2e ét. F. M. 1375.

1162 DUSOUL, L., min. wallon à Leide mort en 1682. A mi-corps dans sa bibliothèque. Man. noire d'apr. J. Vaillant par B. Vaillant. av. son adr. fol. F. M. 1394.

L'exemplaire a été plié.

1163 GALLAEUS, S., min. wallon à Zierikzee et Harlem. 1627—1709. A mi-corps à g. Eau-forte p. R. de Hooghe. 1686. 4°. F. M. 1783.

1164 HOCHEDAEUS, JOH., min. wallon à Amst. 1542—1622. Buste à dr. en ov. aet. 68. D'apr. A. Vinck p. W. Delff. 4°. Fr. 32. F. M. 2397.

1165 HOTTON, GOD., min. wallon à Amst. 1596—1656. A mi-corps à g. aet. 55. D'apr. H. Meerman par A. Conradus. fol. F. M. 2585.

Belle épreuve rare.

1166 JURIEU, P., min. wallon et prof. à Rotterdam 1637—1713. A mi-corps à g. en ov. Man. noire par J. Gole. fol. W. 76. 2e ét. F. M. 2827.

Epr. sur papier bleu.

1167 LABADIE, JEAN DE, ministre wallon à Middelbourg. puis fondateur de la secte des Labadistes, 1610—74. Buste á dr. en ov. Dans un encadr. s. n. d. gr. av. l'adr. de F. de Wit. pet. in-fol. F. M. 3061.

1168 _____ Le même. Copie en sens inverse avec sa biographie impr. autour. gr. in fol.

1169 MAUROIS, TH., min. wallon à Amst. 1585—1646. A mi-corps de face en ov. aet. 62. D'apr. D. Baudrighem par Th. Matham. fol. F. M. 3500.

1170 _____ Le même portrait. Copie par A Conradus. fol. F. M. 3501.

1171 PIÉLAT, PH., min. wallon à Rott. mort en 1700. Buste à g. en ov. Man. noire d'apr. B. Vaillant p. J. Gole. fol. W. 107. F. M. 4197.

Belle épreuve.

1172 RIVIÈRE, SAM. DE L'ECHERPIÈRE, dit LA, min. wallon à Delft né en 1574. A mi-corps à dr. en ov. s. n. d. gr. av. l'adr. de H. Focken. pet. in-fol. F. M. 4514.

1173 MINISTRES WALLONS. Recueil de 33 portraits in-4°. et in-fol.

Chevallier. — Brissac. — Vernede. — Chantepie de la Saussaye.

F. MINISTRES REMONSTRANTS.

1174. BATELIER, JUL., min. remonstr. à La Haye en 1618. A mi-corps à g. D'apr. J. Westerbaen par H. Bary. fol. F. M. 241.

Très belle épreuve.

1175 BRANDT Gz., J., min. remonstrant à Amst. et poète. 1661—1708. Buste à dr. en ov. aet. 40. Man. noire par P. Schenk. fol. F. M. 680.

Belle épreuve.

1176 CATTENBURG, ADR. VAN, prof. théol. remonstr. 1664—1743. Buste en ov. aet. 61. D'apr. J. Wandelaar par J. Houbraken. fol. 2 épreuves. F. M. 989, 990.

1177 EDE, P. VAN, min. remonstr. à Rotterdam. 1697—1759. Buste à g. en ov. entour. d'emblèmes. Man. noire s. n. d. gr. (A. Stolker?) fol. F. M. 1412.

1178 GEESTERANUS, ARN., min. remonstr. à La Haye, mort en 1658. A mi-corps à g. D'apr. J. Westerbaen par H. Bary. fol. v. Som. 1942.

1179 HARTZOEKER, CHR., min. remonstr. à Rott. 1626—83. Buste à dr. en ov. D'apr. A. Bakker. Man. noire p. P. Schenk. 4°. v. Som. 2278.

1180 HUTTENUS, ALB., ministre remonstrant à Rotterdam, prof. à Amsterdam. 1587—1663. A mi-corps à g. D'après G. Flinck par H. Bary. fol. F. M. 2665.

1181 POPPIUS, ED., min. remonstr. à Gouda, vers 1577—1624. Buste à g. en ov. s. n. d. gr. Très belle épr. Cab. Graaf. — Buste à dr. p. P. Sluyter. 4o F. M. 4272, '74. 2 ff.

1182 POT, C. W. VAN DER, min. remonstr. à Rotterdam et poète. 1813—91. A mi-corps à dr. Lith. av. facs. d'apr. H. Ringeling 1853 p. A. Bomli fol. v. Som. 4291.

1183 PRÉVOST, BARTH., ministre remonstrant à Amsterdam, 1582—1669. A mi-corps, à gauche d'après A. Bakker par H. Bary. fol. F. M. 4296. Ajouté: G. Brandt, min. remonstr. man. noire p. P. Schenk d'après M. v. Musscher 4°. F. M. 669.

1184 TAURINUS, JAC., min. remonstr. à Utrecht, mort en 1618 A mi-jambes à dr. dans sa bibliothèque. Par H. Bary. fol. F. M. 5273.

Superbe épreuve. Cab. Graaf.

1185 WESTERBAEN, C. W., min. remonstr. à Schoonhoven, Leyden, Utr. et Amst., 1764—1832. Buste à g. Lith. s. n. 4°.
Pas dans le commerce. Très rare.
Ajoutée une lettre de faire part de la mort de son épouse.

1186 WITTIUS, D., min. remonstr. à Schoonhoven et Gouda. né en 1583 A mi-corps à dr. aet. 64. D'apr. G. Flinck p. R. à Persijn. fol. v. Som 6213.

1187 MINISTRES REMONSTRANTS ET PROFESSEURS. Recueil de 37 portraits in-4°. et in-fol.
Brandt. le vieux et le jeune. — des Amorie van der Hoeven. — Passchier de Fijne. — Rijkwaert. — van Limburg, etc.

G. MINISTRES LUTHÉRIENS.

1188 BAUM, J. C., J. TISSEL, J. H. FORTMEIJER, G. NOORDENHOUT, C. H. EBERSBACH, C. HOLTZAPFEL et A. STERK, min. luthér. en 1806. 7 bustes en ovale sur un arc de triomphe. d'après C. v. Waardt par C. Bogerts in-fol. v. S. I. 178. J. Scholten, W. Rueter, J. O. Meijer et J. C. Jacobi, 4 bustes sur un arc de triomphe par les mêmes, dâté 1793. in-fol. v. S. I. 178.

1188* BLUM, J. E., min. luth. à Amsterdam 1624—83. A mi-corps à g. Par J. de Visscher av. l'adr. de B. Velthuysen. fol. W. 4 (ét. non décr.) F. M. 476.

1189 BORN, H. VAN, ministre luthérien à Amsterdam. 1631—1701. A mi-corps à dr. en ov. man. noire d'après N. Maes par A. Blooteling. fol. W. 5. F. M. 571.

1190 _____ A mi-jambes à dr. dans une église. Par J. de Jongh av. l'adr. de J. Stalford. fol. F. M. 572.

1191 _____ A mi-corps assis à g. dans sa bibliothèque s. n. d. gr. av. l'adr. de J. P. de Reyger. fol. F. M. 573.

1192 _____ A mi-corps à dr. s. n. d. gr. av. l'adr. de B. Velthuysen. fol. v. Som. 654.

1193 COLERUS, JOH., min. Luth. à Amst. 1647—1707. A mi-corps prêchant à g. D'apr. J. F. Bodecker par J. J. Wilant. av. l'adr. de J. de Ram. fol. F. M. 1092.

1194 _____ A mi-jambes à dr. assis dans sa bibliothèque. Man. noire d'apr. J. Voorhout par J. Gole. av. l'adr. de R. et J. Ottens. fol. W. 57 2e ét. F. M. 1094.

1195 DEIMAN. J. D., min. luth. à Amst. mort en 1783 Buste en silhouette à dr. en ov. tenu par deux fig. symbol. près d'une tombe p. M. Houtman. 1783. fol. F. M. 1261.

La première silhouette qu'on a exécutée dans les Pays-Bas.

1196 EBERSBACH, CHR. H., ministre luth. à Amst. 1763—1858. Buste à dr. en ov. Aquatinte en couleurs d'apr. J. W. Pieneman par F. C. Bierweiler. fol. v. Som. 1596*. — Buste à g. en ov. D'apr. H. W. Caspari par D. Sluyter. fol. F. M. 1410. 2 ff.

1197 FORTMEIJER, J. H., ministre luthérien à Utrecht et Amst. 1747—1812. Buste à g. en ov. Man. noire d'apr. J. W. Pieneman par F. C. Bierweiler. 1805. fol. v. Som. 1849*.

1198 _____ Le même. Imprimé en couleurs.

1199 GLASERUS, H., min. luth. à La Haye. 1606—74. Buste à g. en ov. Eau-forte p. C. Terwesten. 1681. fol. F. M. 1872.

1200 HAGEMAN, H., min. luth. à Amst. depuis 1741. A mi-corps à dr. Man. noire. d'apr. et p. P. Louw. 4°. F. M. 2128.

1201 HEGGERUS, RUD., ministre luthérien à Leyde en 1656. Buste à g. en ov. D'après J. de Vos par J. Suyderhoef av. l'adr. de H. Allardt. fol. W. 33 2e ét. F. M. 2238.

Belle épreuve, petite restauration. Rare.

1202 HOPPE, CONR., min. luth. à Amst. né en 1621. A mi-corps à dr. Aet. 48. Man. noire par W. Vaillant, av. l'adr. de Fr. Karels. fol. W. 48. 2e ét. F. M. 2577.

1203 _____ A mi-corps à dr. un livre à la main. Man. noire p. W. Vaillant. 4°. W. 48. 1er ét. F. M. 2578.

Superbe épreuve du 1er état, avant la lettre.

1204 INCKEL, J. E., min. luth. à Leide. 1813—1882. A mi-corps assis à g. Lith. par J. P. Berghaus. 1854. fol. v. Som. 2696.

1205 JACOBI, J. C., min. luth. à Gouda. Rott. et Amst. 1765—1835. A mi-corps à g. en ov. Au pointillé d'apr. G. van den Berg par J. Snoek. 1793. fol. — Son portrait dans un monument sépulchral. p D. Sluyter. fol. v. Som. 2733. 34*. 2 ff.

1206 LAGERS, G. H., min. luth. à Amst. 1760—1833. Buste à g. en ov. Man. noire par F. C. Bierweiler. fol. v. Som. 3123.

Epreuve.

1207 LENTZ, L. C., ministre luth. à Amsterdam né en 1807. Buste à g. assis dans sa bibliothèque. Man. noire par F. C. Bierweiler. in-fol. v. Som. 3227.

1208 LIGARIUS, REIM., min. luth. à Amst. 1606—80. A mi-jambes assis à dr. s. n. d. gr. av. l'adr. de J. Cralinge. fol. F. M. 3224.

1209 LUBLINK WEDDIK, B. TH., ministre luth. à Amst. 1801—62 A mi-corps assis à dr. Lith. d'apr. F. Travers chez C. W. Mieling. in-fol. v. Som. 3348.

1210 MUTZENBECHER, E. H., min. luth. à Amst. 1744—89. Afbeelding van een theefaas door de Ouderl. der Luth. Gemeente te Amsterdam bij zijn vertrek geschonken. D'apr. J. H. Middelhuyzen p. J. E. Grave. fol. av. explication séparée.

1211 PECHLINUS, JAN, min. luth. à Leide, 17e s. A mi-corps à g. Anos 29 aet. 60. s. n. d. gr. (par C. de Man?) av. l'adr. de P. Engelvaart. fol. v. Som. 4175.

Beau portrait attribué par van der Kellen (P. Grav. p. 50) à C. de Man; l'adresse coupée.

1212 REUTER, WILHELM, min. luth. à Amst. mort en 1822. A mi-corps assis à g. dans sa bibliothèque. En ov. av. encadr. D'apr. F. Boode p. G. Konsé. 1794. fol. v. Som. 4507.

1213 SCHELLHAMMER, JOH., ministre luth. à La Haye 1614—99. A mi-jambes à g. dans sa bibliothèque. aet. 51. D'apr. J. Episcopius par H. Bary. fol. F. M. 4763.

1214 SIEDENBURG, CHR., min. luth. à Middelbourg 1754—1836. A mi-corps à g. En ov. par G. Kockers 1792. pet. in-fol. v. Som. 5115*.

1215 SPITZIUS, JOH., min. luth. à La Haye, né en 1640. Buste de face à g. en ov. p. J. Gole av. son adr. 1697 aet. 57, fol. W. 120. v. Som. 5268.

1216 TADDELL, EL. min. luth. à Amst. 1601—60. A mi-corps assis dev. une table. D'apr. et p. Cr. de Passe, av. l'adr. de Z. Webber et M. Strobach fol. Fr. 893. v. Som 5466*.

Exempl. restauré.

1217 WAKKER, G., min. luth. à Haarlem, mort en 1820. Buste à g. en ov. Aquatinte en couleurs d'apr. Horstok p. F. C. Bierweiler., av. l'adr. de A. W. Blank. 4°. v. Som. 6035*.

Epreuve.

1218 WALTHERUS, M., Superintendant de l'église Luth. dans la Frise Orient. 1593—1662. Buste, à dr. en ov. av. encadr. aet. 42 par W. Delff. 4°. Fr. 94.
Très belle épreuve. Rare.

1219 MINISTRES LUTHÉRIENS ET PROFESSEURS. Recueil de 64 portraits. in-4°. et in-fol.
Alberti. — Deiman. — Hamelau. — Vorstius. — Visscher. — Klap. — Roll. — Matthes. — Statius Muller. — Tissel. — Tisteyn, e. a.

H. MINISTRES MENNONITES.

1220 AKER, L. K. min. mennon. à Hoorn 1616—90. A mi-corps à dr., un livre ouvert dev. lui. s. n. d. gr. 12°. F. M. 50.
Belle épr. à gr. marges. Rare.

1221 ANSLO, C. K., ministre mennonite à Amsterdam 1592—1646, A mi-corps à dr. devant une table. D'apr. Rembrandt par S. Savry, av. son adr. fol. F. M. 120.
Belle épreuve.

1222 DIRCKSEN, ABR. min. mennonite à Amst. 1600. A mi-corps à g. aet. 85. par C. de Passe av. l'adr. de P. de la Burgh. 4°. Fr. 555. F. M. 1321.

1223 FORTGENS. MICH., ministre mennonite à Amst. 1663—95. A mi-corps à g. en ov. D'apr. N. Bidloo par P. van Gunst- 4°. F. M. 1707.

1224 GALENUS ABRAHAMSZ, (DE HAAN) min. menn. med. dr. et poète à Amst. 1622—1706. Buste à g. En ov. s. n. d. gr. fol. F. M. 1774.
Belle épreuve.

1225 ——— Buste à dr. en ov. Man. noire par et d'apr. M. de Musscher. 4°. F. M. 1777.
Belle épreuve. Cab. Graaf.

1226 ——— A mi-corps à dr., un livre à la main. s. n. d. gr. 4°.
Belle épreuve.

1226*a* GERRITS VAN EMDEN, JAN, min. menn. à Groningue puis à Harlem. 1561—1617. A mi-corps assis à dr. un livre à la main. D'apr. Uylenborch p. C. van Dalen av. l'adr. de G. van Goldesbergh. 8°. F. M. 1839.
Très belle épreuve du 1er état. — les marges latérales remargés. Rare.

1227 HENDRICKZEN, JOOST, min. mennon. à Amst. 1593—1644. A mi-corps à dr. assis, aet 51 Par C. de Passe. 8°. Fr. 649. 1—4 et un ét. non décrit. F. M. 2320—24. 6 ff.

1228 HESSELINGH, P. Az. min. mennon. à Amst. né vers 1570. A mi-corps à dr. deb. aet. 57 p. J. Folkema 8° F. M. 2355—56, 2 ff.

1229 LOUWERS, B., min. mennon. à Amst. 1660. A mi-corps. dev. une table s. n. d. gr. (par C. de Passe.) fol. — Buste p. J. Folkema. e. a. F. M. 3305—7. 3 ff.

1230 MENNO SIMONSZ, pasteur cath. à Witmarsum. puis fondateur de l'église mennonite. 1496—1560. A mi-corps assis à g. devant sa table de travail. En cadre octogone. Par J. Burghart av. l'adr. de P. Grooten in fol. F. M. 3547.
Portrait superbe en belle épreuve; pet. raccomm.

1231 _____ Le même portrait. Lith. par C. Hotze chez Desguerrois. in fol. v. Som. 3585 b.

1232 _____ Portraits en pied, bustes etc. F. M. 3548, '49 (2 ét.) '50, '52, '56, '62. 8 feuilles.

1233 _____ Collection de portraits par Nachtegaal, Garreau, Vinkeles, Philips, J. van de Velde, etc. e. a. F. M. 3554, '55, '57, '60, '64. v. Som. 3587, '88. 10 ff.

1234 PHILIPS, D., min. mennon. 1504—68, Buste à g. en ov. p. et av. l'adr. de C. Koning. 4°. — Le même portr. p. J. van de Velde av. l'adr. de H. V. W(est) Busch. 12°. Fr. et v. d. K. 31. 1er état. — Le même portr. p. J. C. Philips. 12°. F. M. 4181, '83, '85. 3 ff.

1235 VRIES, KLAAS DE, min. menn. à Haarlem. 1716—66. Buste à g. Man. noire p. J. van Heyningen. 1767. 4°. Buste à g. en ov. p. R. Vinkeles. 8°. F. M. 5884, 85, 2 ff.

1236 WYNGAERT, T. G. VAN DE, ministre mennonite à Amsterdam. 1587—vers 1670. A mi-jambes assis à dr. dans sa bibliothèque, aet 80. D'apr. M. van Musscher par A. Blooteling. fol. W. 55. F. M. 6267.
Très belle feuille capitale. Rare.

1237 WYBMA, R. W., min. mennonite à Amst. né vers 1573. A mi-jambes assis à dr. dev. une table. D'apr. J. de Backer p. S. Savry. fol. F. M. 6258.
Superbe épreuve.

1238 MENNONITES, ETC., Recueil de 92 portraits. in-4°, et in-fol.
David Joris. — Jan Beukelszoon — L. Klein. — Deknatel, etc.

I. ANABAPTISTES.

1239 BOCHOLT, JAN, dit JAN VAN LEIDEN, roi des Anabaptistes à Münster, mort en 1536. A mi-corps à dr. en costume royal. D'après H. Aldegrever par J. Muller. av. son adr. fol. B. 24. F. M. 2736.

1240 JORIS, DAVID, anabaptiste fameux 1500—56. A mi-corps à dr. dans la main dr. un gant, dans l'autre une fleur. Avec texte en allemand à deux côtés et inscr.: „Abcontrafactur desz David Georgen, sein Lehr und Leben Kurtz beschrieben". Par C. van Sichem. 1606. fol. obl. F. M. 2791.

1241 KNIPPERDOLLING, B., anabaptiste à Münster. A mi-corps à g. Copie d'apr. H. Aldegrever par J. Muller. av. l'adr. de F. de Wit. fol. B. 25. F. M. 2953.

1242 SNIJDER, DIRK, anabaptiste à Amst. en 1535. A mi-corps à dr. en armure par et av. l'adr. de C. van Sichem. 4°. F. M. 4998.

1242*a* ANABAPTISTES. Recueil de 8 portr. av. descriptions en allemand, par C. v. Sichem. pet. in-fol. Ajoutés 12 portr. p. C. v. Sichem av. inscriptions en hollandais. in-4°. v. Som. 167.

Les 8 premiers portr. sont de toute rareté.

K. RABBINS.

1243 ABOAB, YSHACK, rabbin à Amsterdam. poète espagnol, fondateur d'une colonie au Brésil, 1605—1686. A mi-corps, à dr. av. inscr. esp. et hébraïques. Aet. 81, anno 5446. (1686) Man. noire et burin par A. Naghtegael. in-fol. marges. v. Som. 20.

Collection De Ridder. Rare.

1244 AELYON, SAL., rabbin à Amsterdam 1664—1728. Buste en ov. par J. Houbraken. fol. F. M. 34.

1245 BRESLAU, L., rabbin à Rotterdam. Buste à dr. en costume offic. En ov. d'apr. Prey par M. d'Sallieth. 4°. v. Som. 786*

1246 ——— Le même. Epr. en brun, tr. gr. de marges.

1247 CARDOZO, J. R. JESSURUM, chantre dans l'église des Israél. Portug. à Amst. né en 1792. A mi-corps, deb. à dr. en costume officiel, un livre à la main. En ov. D'apr. H. W. Caspari par et av. l'adr. de A. van Beek. fol.

Epr. avant la lettre. De toute rareté

1248 HERTZVELD, H. J., grand-rabbin à Zwolle. 1781—1846. Buste à g. Lith. av. facs. chez Mensing & Last. 8°. v. Som. 2412.

1249 LEHMANS, J. A., grand-rabbin à La Haye. vers 1766—1842. A mi-jambes à dr. dans sa bibliothèque. Lith. d'apr. et par C. A. A. Last. chez Van Lier. fol. v. Som. 3190.

1250 LEWENSTEIN, M. J., grand-rabbin à Paramaribo. 1829—64. A mi-corps de face. En ov. Lith. par S. Lankhout. fol.

1251 LÖWENSTAM, E. J., grand-rabbin à Rott. 1807—'45. A mi-jambes à dr. assis dans sa bibliothèque. D'apr. Benavente, lith. chez J. H. Bernet et Co. fol. v. Som. 3343*.

1252 MENASSE BEN ISRAEL, med. doct. théol. juif, ami de Rembrandt. né en 1604 Buste à dr. en ov. Eau-forte p. Rembrandt. 1636. 4°. B. 269. F. M. 3540.

1253 RITTER, BOMSER, grand-rabbin à Rotterdam. A mi-jambes, debout à dr. Lith. par J. J. Mesker. 1887. fol,

1254 SASPORTAS, J., rabbin des juifs portugais à Amst. 1620—'98. A mi-corps à dr. une plume à la main. En ov. av. ses arm. p. P. van Gunst fol. v. Som. 4794.

Superbe épreuve avant toute lettre, le nom de Sasportas en ms. Collection Didot. Voir la reproduction.

1255 SAUL BEN ARJÉ (dit) LOEWENSTAMM. rabbin à Amsterdam. 1717—'90. A mi-corps à dr. sous un arcade. Man. noire p. J. Craco. fol.

Très rare.

1256 SCHAAP, JUDA LEVI, rabbin à Amersfoort dep. 1848. Buste à dr. Lith. s. n. fol. v. Som. 4832*.

L. AUTEURS THÉOLOGIQUES.

1257 DEURHOFF, W., théologien. 1650—1717. Buste de face en ov. Man. noire par P. Schenk. en 4°. F. M. 1300.

1258 GOEREE, W., théologien et libraire. 1635—1711. A mi-jambes à dr. assis devant une table, occupé à écrire. Man. noire d'après J. Vaillant par W. Vaillant av. son adr. fol. W. 42. v. Som. 2006*.

Belle épreuve.
Très rare.

1259 HULSHOFF, W. VAN OOSTERWIJK, auteur théol. 1771—'95. Buste à dr. 8°. 2 portraits diff. en silhouette. F. M. 2634.

1260 MARTINIUS, MATTH., délégué à la Synode. théol. et phil. à Brème. 1572—1630. Buste à dr. D'apr. et par J. van Vianen. fol. F. M. 3477.

M. PHILOSOPHES.

1261 BEVERLANDT, A., philosophe et théologien. 1653—1712. Buste à dr. en ov. D'apr. J. de Voys par J. v. Munnickhuysen. pet. in-fol. F. M. 394.

Exemplaire av. un quatrain holl. en ms. au dessous du nom.

1262 _____ En pied, assis, sur une tombe entourée de monuments sépulchrales. Man. noire d'après S. du Bois par H. Beckett, J. Smith exc. fol. v. Som. 419.

Bonne épreuve doublée.

1263 _____ Buste à g. en ov. Man. noire d'apr. J. Palinck par W. Sherwin. fol. v. Som. 420.

1264 DESCARTES, RENÉ, mathém. et philos. demeurant en Hollande. 1596—1650. Buste à g. par C. van Dalen av. l'adr. de H. Allardt. fol. F. M. 1291.

1265 _____ A mi-corps à g. son chapeau à la main. D'apr. F. Hals par J. Suyderhoef av. l'adr. de Cl. de Jonghe. fol. W. 23 2e ét. F. M. 1292. (Sans le nom du graveur).

1266 _____ Buste à g. en ov. par S. Bosch av. l'adr. de F. Carelse. fol. F. M. 1293.

1267 _____ Buste à dr. en ov. Man. noire par P. Schenk. fol. F. M. 1295.

1268 _____ Buste à g. en ov. D'apr. Fr. Hals par G. Edelinck. fol. v. Som. 1419*.

1269 _____ Buste à g. en ovale dans un encadrement contenant cinq médaillons av. des scènes de sa vie. D'apr. C. P. Marillier par N. Ponce. fol.

1270 _____ A mi-corps à dr. Man. noire p. P. Schenk. fol.

Belle épreuve.

1271 _____ Buste à dr. D'apr. F. Hals p. J. Lubin. 4°.

Très belle épreuve avant les noms et la souscription.
Petite restauration.

1272 _____ Collection de portraits p. E. Ficquet, R. Vinkeles, e. a. 9 ff.

1273 HEEREBOORD, A., prof. philos. à Leide. vers 1614—61. A mi-corps à dr. assis dev. une table p. J. Suyderhoef. 4°. 2 épreuv. F. M. 2234*, 35*. 2 ff.

1274 POIRET, PT., théologien et philosophe. 1646—1719. Buste à dr. en méd. D'apr. N. Verkolje p. G. de Breen Jr. 1720. 4°. F. M. 4243.

Belle épreuve.

1275 SPINOZA, B. DE, philosophe. 1632—77. Buste à dr. Man. de crayon en bistre. D'apr. Deshay p. François. fol. v. Som. 5265*.

1276 _____ Buste en ov. à g. s. n. d. gr. v. Som. 5262 *b* et autres portraits de Spinoza. 6 ff.

1277 VERHELLIUS, ARN., philos. prof. à Franeker. 1580—1664. A mi-corps à g. D'apr. P. Schick. p. J. de Visscher. 4°. W. 19. 2e ét. F. M. 5625.

1278 PHILOSOPHES. Recueil de 43 portraits de philosophes, etc. in-4°. et in-fol.

Bertius. — van Goudoever. — de Vries. — Brugsma.

1279 PROFESSEURS ET MINISTRES, RÉF., WALLONS, LUTHÉR. etc. Recueil de 24 portr. lithogr. et grav. in-fol.

Voget. — Irhovius. — Fabricius. — Serrurier. — Visscher. — Teissèdre l'Ange. — des Amorie v. d. Hoeven. — Boon, etc.

---

2. JURISPRUDENCE.

A. JURISCONSULTES.

1280 ACKERSDIJK, J., Profess. jur. et hist. à Utrecht. 1791—1861. A mi-jambes à dr. En ov. Litho chez P. W. v. d. Weyer. in-fol. v. Som. 21*a*.

1281 ASSCHE, F. J. VAN, Conseiller dans la Haute Cour de Brabant. en 1788. Buste à g. en ov. D'apr. De Glisme par De la Rue. in-4°. v. Som. 182*.

Deux épreuves, avec et sans ses armoiries.

1282 BAERLE, C. G. VAN, jurisc. à Amsterdam, receveur des impôts à Rotterdam. A mi-corps à dr. assis dev. une table. Lith. d'apr. Couwenberg par Desguerrois. in-fol. F. M. 191.

1283 BEECKERTS A THIENEN, ADR., jur. prof. à Leide. 1623—69. A mi-corps à dr. D'apr. J. D. Vos p. J. Suyderhoef av. l'adr. de J. Covens et C. Mortier. fol. W. 9. ét. non décrit. F. M. 269.

1284 BORRET, E., Conseiller d'état, ministre. 1816—'67. Portr. à mi-jambes à g. lithogr. av. facs. par Canelle. gr. in-fol. v. Som. 655.

1285 BORT, Pt., jurisconsulte à La Haye, mort apr. 1680. A mi-corps à dr. s. n. d. gr. fol. F. M. 586. — Le même, copie dimin. par R. B(lokhuyzen). fol. v. Som. 659. 2 ff.

1286 BRANDT, J. A., jur. dr. et prof. à Duisburg. né à Deventer 1647—91. Buste à dr. en ov. encadr. p. Stich. 4°. v. Som. 752*.

1287 CHRISTENIUS, JOH., jur. dr. et ap. Gelros praef. prim. acad. P. P. rector an. 1655. Buste à dr. en ov. D'apr. (et par) C. de Passe. pet. in fol. Pas chez Fr. v. Som. 1073.

Belle épreuve.

1288 DONELLUS, HUGO, jur. prof. à Leide. 1527—91. Buste à g. aet. 65. p. C. de Passe. 4°. Fr. 556. v. Som. 1476*.

1289 DUYN, CORN., jurisconsulte à Amst. Buste à g. en ov. D'apr. J. de Gheyn p. W. Swanenburg. 1611. 4°. v. Som. 1562.

Superbe épreuve.

1290 GOUDSMIT, J. E., jur. rom. prof. à Leide. 1813 - 83. A mi-corps assis à dr. Lith. p. J. P. Berghaus, 1839. 4°. v. Som. 2073.

1291 GROOT, H. DE, jurisconsulte et homme d'état. 1583—1645. Buste à dr. en ov. aet. 15 p. J. de Gheyn. 8°. Pass. 3 F. M. 2013.

Belle épreuve avec la tache en haut de l'ovale. Ajoutées 2 autres épreuves l'une av. texte au verso, l'autre épr. post. et très mauvaise.

1292 _____ Buste à dr. en ov. D'apr. Miereveld par A. v. d. Venne. fol. F. M. 2018. — Frontispice pour sa biographie, p. J. C. Philips. fol. 2 ff.

1293 _____ et MARIA VAN REIGERSBERGEN, son épouse. Collection importante de portraits par W. Delff, J. Houbraken, P. van Gunst, W. de Broen, H. Bary, De Larmessin etc. e. a. F. M. 2015—'17, '19—'22, '24, '25, '27, '28, '30—'34*, '43, '45. v. Som. 2143, '47, '52, '56, '56*. 3 portraits dessinés. Ens. 64 ff.

1294 _____, P. P. RUBENS, PHIL. RUBENS et J. LIPSIUS. A mi-corps assis autour d'une table. D'apr. et par Ferd. Gregori. fol.

Feuille rare et curieuse.

1295 GROOT, W. DE, jurisc. et poète. 1597—1662. Buste à dr. D'apr. A. Hanneman, p. H. Bary. 4°. F. M. 2053.

1296 _____ Buste à dr. en encadr. D'apr. A. Hanneman par H. Bary. fol. F. M. 2054.

Superbe épreuve.

1297 HEINECCIUS, JOH. G., prof. jur. à Franeker 1680—1741. Buste à g. en ov. Dessin au crayon rouge p. J. van Schley. 8°. Ajoutée la gravure d'apr. ce portrait par J. v. Schley. v. Som. 2357.

1298 HOOFF, JOH. OP DEN, membre des Et.-Gén., président de la Cour de Cassation. 1795—1855. A mi-corps assis a dr. Lith. par C. W. Mieling. in-fol. v. Som. 2543.

1299 LINDEN, JOH. VAN DER, jurisconsulte à Amst. 1756—1835. Buste à dr. en ov. aet. 67. D'apr. W. van de Wall. p. J. Kobell. 4°. v. Som. 3267.

1300 LISMAN, J. A., procureur gén. de Suriname vers 1814—55. A mi-jambes assis près d'une table. Lith. av. facs. par C. W. Mieling. fol. v. Som. 3294.

1301 MAESTERT, JAC., prof. jur. à Leide 1610—'58. A mi-corps à dr. D'apr. N. van Negre par J. Suyderhoef av. l'adr. de C. Dankerts. fol. W. 51, 3e ét. F. M. 3372.

1302 MEYER, JUSTUS, jur. prof. à Strassbourg, né à Nimègue. 1566—1622. A mi-corps à dr. p. J. ab Heyden. 8°. v. Som. 3663*.

1303 MODIUS, FR., jurisconsulte poète latin. 1556—90. A mi-corps à g. aet. 51 p. J. Sadeler. 1587. 4°. — Buste à dr. s. n. d. gr. — A mi-corps à dr. p. Boissard. v. Som. 3707—'9. 3 ff.

1304 ROCHUSSEN, J. G., avocat de l'état. A mi-corps à g. lithogr. p. C. W. Mieling in-fol. v. S. 4450*.

1305 SCHOUT MUYLMAN, SEIGNEUR DE HAGESTEIN. P. chanoine d'Utrecht, jurisc. 1640—'69. En pied monté sur un cheval dans un paysage. D'apr. le tableau de Th. de Keyser p. A. Blooteling. pl. W. 27. F.M. 4834.

L'exemplaire est rogné du coté droit, a été plié et a de légères raccommodations, le coin droit en haut a été restauré et l'exemplaire est habilement remargé. Du reste une très belle ancienne épreuve de la plus belle et plus rare feuille de l'oeuvre de A. Blooteling.

Excessivement rare.

Voir la reproduction.

1306 ——— Le même portrait. Epreuve postérieure avec le nom du graveur, mais sans la souscription. fol.

1307 OOSTERGOA, C. R., AB. prof. jur. à Utr. 1614—87. A mi-corps à g. un chapeau à la main. D'apr. G. Douffet par S. van Lamsweerde, av. l'adr. de G. Nieuwenhuysen 1658, fol. F. M. 4006.

Très bel exemplaire (une petite tache sur la main) d'un portr. rare. Av. poème en ms. de 4 l. p. A. Moonen.

1308 RIEMSDIJK, J. C. FABER VAN avocat de l'état à La Haye directeur de la Colonie de bienfaisance, Buste à g. Lith. d'après J. H. Hoffmeister par E. Spanier, in 4°. v. Som. 1754.

1309 SANDE, JOH. V. D., vice-prés. de la cour de Frise, jurisconsulte célèbre. 1568—1638. Collection de portraits par S. Savry, d'apr. W. de Geest. s. n. d. gr. etc. e. a. F. M. 4687, 88, 90, 91. 7 ff.

1310 SCHELKENS, SEB., prof. jur. à Bois le Duc. et Franeker, 1635—1700. A mi-corps assis à g. la tête. à dr. dev. une table. D'apr. et p. J. Luyken, fol. v. E. 198; F. M. 4757.

Belle épreuve. Rare.

1311 SLOET TOT OLDHUIS, Mr. B. W. A. E., président du tribunal et agronome à Zwolle, poète. 1808—84. A mi-corps assis à g. Lith. chez Spanier d'apr. N. J. W. de Roode, 8°. v. Som. 5146.

1312 VITRANIUS, J. J., prof. jur. à Leide 1679—1745. Buste à dr. en ov. D'apr. H. van der Mij 1731 par J. Houbraken. fol.F. M. 5718.

1313 ———— Buste à g. le même portr. en sens inv. Man. noire (par J. de Groot) fol. v. Som. 5895.

1314 WILLEKES, J. W., juriste et poète à Harlem mort en 1845. A mi-corps assis à dr. en costume de franc maçon. Lith. av. facs. autogr. s. n. fol. v. Som. 6147.

1315 WISSENBACH, J. J., jur. prof. à Franeker. 1607—65. A mi-corps à dr. en ov. p. C. de Passe. 1654. Fr. 934. F. M. 6129.

Belle épreuve, ayant été pliée.

1316 WIJS, J., VAN DER MEER DE, juriste. à Amsterdam. A mi-corps assis à g. Lith. par H. W. Couwenberg 1841. gr. in fol. v. Som. 6254*.

1317 PROFESSEURS EN DROIT ET JURISCONSULTES. Recueil de 270 portr. en grav. et en lithogr. in-4°. et in fol.

G. Noodt. — Huber. — van Leeuwen. — Damhouder. — 's Gravenweert. — Buys — J. D. Meyer. — Fannius Scholten. — Suikers. — Wissenbach. — Zypaeus. — Böckelmann. — Puffendorf. — Asser. — v. d. Keessel. — van Maanen. — Schotanus. — Valckenier. — Voet. — Vinnius.

1318 PROFESSEURS EN DROIT, JURISCONSULTES, HOMMES D'ETAT. Recueil de 15 portr. gravures et lithogr. in fol.

Birnbaum. — de Groot. — v. d. Marck. — Fagel. — Vrolik. — v. d. Duyn v. Maasdam, etc.

B. HOMMES D'ÉTAT.

1319 AARSCHOT, CH. VAN CROY duc D', 1560—1612. Philippe de Croy mort en 1595, Ch. Ph. de Croy, 1549—1613, gouverneurs de Flandre. Collection de portraits. e. a. F. M. 9. 9*. v. Som. 10, 12—14. 12 feuilles.

1320 AARSSEN, VAN, membres de la famille. Cornelis, greffier des Etats Gén. Cornelis II, François ambassadeur. Collection de 9 feuilles.

1321 AARSSENS, FRANC. VAN, juge d'Oldenbarnevelt. 1572—1641. Buste à dr. en ov. av. encadr. s. n. d. gr. fol.

Avant la lettre. Une épreuve avec la lettre n'existant pas, l'attribution de la personne d'Aarssens est présumée.

1322 ABBEMA, B. E. patriote, conseiller d'Amsterd. 1739—1805. Buste à dr. en méd. Grav. à la physionotrace p. Quenedey 12°. F. M. 12.

1323 APPELIUS, J. H. avocat. min. de finances 1767—1828. Buste à dr. en cost. de conseiller Lith. s. n. fol. v. Som 147.

1324 ASSER, CAREL, reférendaire d'Etat. 1786—1836. Buste à dr. Lith. chez. A. M. Abrahamsz. 4°. v. Som. 191*.

1325 BENTINCK, W. G. F. comte, seigneur de Rhoon etc., confident de Guillaume V, prince d'Orange. mort en 1835. Buste à dr. en ov. Dans un encadr. D'apr. L. Temninck par F. Sanson av. l'adr. de S. F. Jacobs de Agé. fol. v. Som. 339.

1326 _____ Buste à dr. en unif. En ov. Au pointillé. s. n. d. gr. 4°.

Très rare.

1327 BERCKEL, E. F. et P. J. VAN, Recueil de 9 portraits de ces hommes d'état. in-fol et in-4°.

1328 BEVERNINGK, H. VAN, bourgmestre de Gouda, ambassadeur des Prov. Unies. 1614—90. Buste à dr. en ov. Avec. ses armoiries et un poême latin de Janus Broukhusius. Man. noire d'après. N. Maes par A. Blooteling. fol. W. 4. F. M. 395.

Très belle épreuve avec marges.

1329 _____ Buste à dr. en ov. D'apr. B. Vaillant et av. son adr. par A. Blooteling 1679. fol W. 3, 2e ét. F. M. 396.

1330 _____ Buste à g. en médaillon, dessin sur vélin p. J. Faber. in-12°. (endomm.) Ajouté un portr. p. J. Houbraken in-8°. F. M. 397.

1331 _____ Buste à dr. en ov. Avec ses armoiries et un poême latin de A. Lepelaer. D'après J. de Baen par H. Bary. fol. v. Som. 423.

Belle épreuve

1332 _____ Buste de face, la tête à g. en ov. Man. noire par H. H. de Quiter. fol. v. Som. 424.

Mauv. épreuve ayant souffert.

1333 BLOK, BERNARD, secrétaire des Eligés de Hollande 1755—1818. Buste à dr. en méd. Physionotrace s. n. 12°. v. Som 514.

1334 BIJLANDT, C. M. E. G. Comte DE, ambassadeur à Londres. Buste à g. Lith. p. R. R. d'apr. L. Alma Tadema 4°.

1335 CAMPER, A. G. curateur de l'Athénée à Franeker, membre des Etats Gén. 1759—1820. Buste á dr. Lith. d'après Gauthier par Doullier. pet. in-fol. F. M. 902.

1336 CROMMELIN, J. chargé d'affaires à la cour du Brésil. 1791—1826. Buste à dr. en médaillon d'après Davidson par P. Velijn, avant le poême. in-4°. F. M. 1195.

1337 DOES DE WILLEBOIS, Mr. P. J. A. M. VAN DER, min. des aff. étr. Buste à g. Lith. Trap. 8°. Jhr. Mr. H. J. VAN DER HEIM, min. de finances. A mi-jambes à g. assis. Lith. Trap. 8°. A. J. C. DUYMAER VAN TWIST, gouv. gén. des I. O. A mi-jambes à g. assis. Lith. Trap. 4°. v. Som. 1467*, 1558, 2351*. 3 ff.

1338 EDZARD I. régent de la Frise Orientale et de Groningue. 1461—1528. A mi-corps à g. en manteau, coiffé d'un chapeau. D'après L. Cranach man. noire par F. C. Bierweiler, dédié à Blücher, Jever 1818. fol. v. Som. 1605.

1339 ELOUT, C. TH., commissaire-général des Indes, ministre de finances et de colonies. 1777—1841. A mi-corps à g. assis. Lith. d'après L. A. Vincent par J. C. Elink Sterk. fol. v. Som. 1641.

1340 FALCK, A. R., ministre, ambassadeur. 1778—1843. A mi-jambes, assis, de face. Lith. d'après Baugniet par Schubert, chez P. Degobert. fol. F. M. 1631.

Epr. av. la lettre sur Chine. Très rare.

1341 FOREEST, Jhr. CORN. VAN, prés. des Et. Gén. 1756—1825. — Jhr. NANNING VAN FOREEST, bourgmestre de Hoorn. 1787. Collection de portraits p. J. Kobell et A. Hulk. v. Som. 1842, 43 *a*, *b*, 45, 46 *a*, *b*. 6 ff.

1342 GAMARRA, ST. DE, membre du Conseil à Brux., gouv. de Gand. Buste à dr. en ov. av. encadr. d'emblèmes de guerre. D'apr. J. Meyssens par C. Meyssens. fol. v. Som. 1913*.

1343 GOLDBERG, Jhr. JOH., banquier à Amsterdam, ministre et conseiller d'état. 1760—1828. Buste à dr. Man. noire par et d'après C. H. Hodges. fol. v. Som. 2022***.

Superbe épreuve av. toutes lettres sur gr. papier.

1344 GOSLINGA, SICCO VAN, ambass. en France. 1664—1731. Son monument sépulchral, dans l'église de Dongjum, entouré de ses quartiers généalog. Dessin à l'encre de Chine. 4°. Ajoutée une lithogr. v. Som. 2064.

1345 GROEN VAN PRINSTERER, G., historien et homme d'état. 1800—76. A mi-jambes assis à g. Lith. av. facs. par C. W. Mieling. fol. v. Som. 2122.

1346 ——— A mi-jambes à g. lithogr. p. J. J. Sleyser. in-fol. v. S. 2123. A mi-corps à g. lithogr. p. J. H. Hoffmeister chez E. Spanier. in-fol. v. S. 2120. Ajoutées 2 autres lithogr. p. Last chez P. Blommers. in-8°. v. S. 2121. 4 ff.

1347 GIJSELAAR, CORN. DE, pensionnaire de Dordrecht. 1751—1815. Collection de portr. p. R. Vinkeles, L. Brasser, G. B. Probst (en coul.) J. Kobell e. a. 6 ff. F. M. 2079, '80. v. Som. 2179—81. 6 ff.

1348 HAHN, J. G. H., président de l'Assemblée Nat., vers 1760—1820. A mi-corps à dr. assis. Man. noire par et d'après C. H. Hodges. av. l'adr. de E. Maaskamp. 1795. fol. v. Som. 2213.

1349 HALMALE, H. VAN, conseiller à Anvers, mort en 1614. A mi-corps à g. en ov. av. ses arm. Par et d'apr. A. Voet Jr. av. d'adr. de J. Huberti. fol. v. Som. 2237.

1350 HAREN, W. VAN, poète et homme d'état. 1710—68. A mi-corps, la tête à dr. en ov. D'apr. B. Akkema par P. Tanjé. fol. 2 épr. F. M. 2164, '65.

1351 ——— Buste à dr. en ov. D'après B. Vaillant par A. Blooteling. 1680. W. 15. F. M. 2172.

1352 HERTOGE, JOSSE DE, conseiller à la cour de Brabant. ambassadeur vers 1636. A mi-jambes. D'apr. A. van Dyck par J. Neeffs. fol. Wib. 184. F. M. 2350.

1353 HOGENDORP, D. comte VAN, ambassad. à S. Pétersbourg et Vienne. 1761—1822. Buste à dr. en méd. Physionotr. p. Gouard. 12°. v. Som. 2505. Exemplaire rogné.

1354 HOGENDORP, G. K. comte VAN, homme d'état, économiste, ministre d'état. 1762—1834. A mi-jambes en habit de fourrure assis à dr. Lith. d'après C. Cells (par C. Hamburger). fol. v. Som. 2506*a*.

Epreuve avant la lettre.

1355 ——— Le même avec la lettre. v. Som. 2506*b*.

1356 ——— A mi-corps à g., lithogr. par D. A. M. Sluyter. in-fol.

1357 HOGERBEETS, R., conseiller à la cour de Hollande, pensionnaire de Leide. 1561—1625. Collection de portraits p. W. Delff, J. van Meurs, M. Pool, H. Bary, J. Houbraken e. a. F. M. 2428—'30, '32—'35, '37. v. Som, 2512. 12 ff.

1358 HOOFF, J. F. R. VAN, député à l'Assemblée Nat. en 1795. A mi-corps à dr. en toge romaine. Man. noire d'après et par C. H. Hodges. fol. F. M. 2502.

Belle épreuve.

1359 HOORNE, PH. DE MONTMORENCY, Comte DE, 1518—68. Buste à dr. en arm. en ov. 4°. F. M. 2568.

Exemplaire rogné av. le poème collé y dessous.
Avec la signature autographe du comte de Hoorne.

1360 HUBER, J. L., député des patriotes Bataves en 1790. Buste à dr. en méd. Physionotrace d'apr. Fouquet p. Chrétien. 1790. 12°. v. Som. 2639.

1361 HUIBERT, P. DE, pensionnaire de la Zélande, ambassadeur. 1622-97. „Epitaphium van de Heer Pieter de Hubert, Heer van Burcht etc." dans l'église de la seigneurité Burcht en Zélande. Dessin en couleurs par Mart. van Dobben. 1699. fol.

1362 HUYGENS, CHR., Secrétaire de Guillaume I d'Orange. mort en 1624. Buste à dr. en ov. av. enc. Man. noire par A. Blooteling. fol. W. 25. 2e ét. avant le poème. F. M. 2677.

Belle épreuve. Rare.

1363 HUYSSEN VAN KATTENDIJKE, W. J. C. chevalier, ministre de la marine. 1861—66. Buste à dr. Lith. par J. C. d'Arnaud Gerkens chez C. W. Mieling. fol. avant le nom.

1364 KASTEELE, P. L. VAN DE, pensionnaire de Harlem, poète, homme d'état. 1749—1810. Portraits par C. Brouwer, R. Vinkeles, e. a. 5 ff.

1365 KUYPER, ABR., ministre réformé, publiciste, ministre des affaires int. de 1901—05. membre des Et. Gén. né en 1838. Buste a dr. Photogravure publ. par W. et L. Brusse. 4°.

1366 ———— Recueil de 10 portr. et caricatures. in-8° et in-4°.

1367 LANGEN, S. J. VAN, membre de l'Assemblée Nat. en 1796. Buste à dr. en méd. Physionotr. p. Chrétien. — Buste à dr. en ov. Silh. v. Som. 3146*, '46. 2 ff.

1368 LENNEP, JAC. VAN, consul-gén. à Smyrne. Buste à dr. en cost. offic. Lith. d'apr. J. Atkins, par J. B. Tetar van Elven. 1834. fol. F. M. 3191.

1369 MARNIX Seigneur DE ST. ALDEGONDE, PH. VAN, homme d'état, théologien, publiciste. 1538—98. Buste à g. en ov. av. encadr. aet. 58. p. J. de Gheyn. 1599. 12°. Pass. 5. F. M. 3445.

Belle épreuve.

1370 _____ Collection de portraits par H. Bary, J. Houbraken, P. W. v. Megen, J. A. Boland (d'apr. Wierix), H. Hondius etc. e.a. F. M. 3448—52. v. Som. 3495, '96, 3503. 18 ff.

1371 _____ Monument érigé en Zélande à la mémoire de Marnix, par un comité Anversois. 2 photographies. 2 dessins à la mine de plomb. Ens. 4 ff. 4°.

1372 MEER, ABR. VAN DER, conseiller à la cour de Hollande, poète, né en 1584. Buste à dr. en ov. av. encadr. D'apr. Mierevelt p. W. Delff. 1626. fol. Fr. 46. F. M. 3516.

Belle épreuve d'un portrait rare.

1373 MOLLERUS, J. H. baron, ministre d'état. Buste à g. lithogr. p. de Fontenay chez Houtman, av. autographe. in-4°. F. M. 3690. Ajouté un autre portr. lithogr. in-8°. 2 ff.

1374 MUELEN, G. VAN DER, conseiller à Utr. né en 1659. Buste à dr. en ov. D'apr. G. Hoet p. P. van Gunst. fol. F. M. 3741.

1375 NEYEN, J., Commiss. gén. de l'ordre Francisc., ambassad. aux Trèves de 1609. vers 1570—vers 1620. A mi-corps à dr. aet. 38. D'apr. Mierevelt p. J. Muller. fol. B. 60. F. M. 3842.

1376 NOOT, H. CH. NIC. VAN DER, avocat à Brux., chef des révolut. en 1790. 1735—1827. A mi-jambes assis à dr. écrivant. En ov. D'apr. P. de Glim au point. p. F. Bartolozzi. 1787. fol. v. Som. 3939.

Epreuve en brun. restaur. à la marge.

1377 _____ Copie de ce portr. par T. de Roode. fol. v. Som. 3940.

1378 _____ Buste en méd. av. encadr. symb. p. A. Clement. fol. — Buste s. un piédestal av. allég. Paris, chez Bancé, en coul. fol. v. Som. 3941* et 3941**.

1379 OLDENBARNEVELT, J. VAN, avocat de l'Etat, pensionnaire. 1547—1619. Buste à dr. en ov. D'après M. van Mierevelt s. n. d. gr. (par H. Hondius?) av. l'adr. de G. de Beslinière. fol.v. Som. 3981.

Exemplaire taché.

1380 OLDENBARNEVELT, J. VAN, Collection de portraits p. C. de Passe W. Delff, A. Vaillant, de Larmessin, H. Bary, J. Houbraken, etc. etc., portraits de son épouse, statue en sa mémoire etc. e. a. F. M. 3960, '61. (2 exx. dont l'un de la collection—Lavater). '63—'65, '67, '68, '70—'73, '75—'78, '80, '84, '86—'88, '90, 34 ff.

Collection importante.

1381 _____ Monument funèbre des seigneurs de Berkel en Roodenrijs dans l'église de Berkel. Dessin à l'encre de Chine. 4°.

1382 PAAPE, G., patriote, homme d'état, poète, etc. 1752—apr. '98. Buste p. M. d'Sallieth. — Idem p. R. Vinkeles. — Id. par J. Wijsman. Portr. de sa femme et de son fils. Silh. sur une f. en ov. d'apr. lui-même. F. M. 4053, '55, '57. v. Som. 4103. 4 ff.

1383 PALLANDT VAN KEPPEL, F. W. F. T. baron DE, ministre d'état. 1772—1853. Buste à dr. Lith. p. C. C. A. Last. chez P. Blommers 8°. v. Som. 4112*.

1384 PAULUS, PIETER, prés. de l'Assemblée Nat. en 1795, 1754—96. Buste à g. Man. noire par et d'apr. C. H. Hodges. in-fol. F. M. 4109.

Belle épreuve avant toute lettre.

1385 _____ Portraits p. J. Wijsman, R. Vinkeles, S. W. Evans. F. M. 4111—14 v. Som. 4165*. 7 ff.

1386 PAUW, MART., jurisc. et homme d'état, bourgmestre de Delft etc. 1616—'80. A mi-corps à dr.; en haut ses arm. entouré de plusieurs fig. et scènes allég. par Rom. de Hooghe, 1682 gr. in-fol. F. M. 4126.

Bel exemplaire. Très rare.
Voir la reproduction.

1387 PERRE, PAUL VAN DE, conseiller de Middelb. et ambassad. en Angleterre. 1598—1653. A mi-corps à g. en ov. par et av. l'adr. de K. Slabbaert. 4°. v. d. K. n° . 1 v. Som. 4197.

Joli portrait. Rare. On ne connaît que deux gravures de ce maître.
Belle épreuve.

1388 RAPPARD, A. G. A. VAN, min. d'état. Buste. Lith. — H. M. M. van Rappard min. réf. Silh. — W. L. F. C. van Rappard, juge à Apeldoorn. A mi-jambes à dr. Lith. Berghaus. Ens. 4 ff.

1389 REENEN, Jhr. G. J. C. VAN, vice-prés. du Conseil d'Etat, ministre. 1818—'93. A mi-jambes assis de face. Lith. p. F. H Weissenbruch 1856. Chez C. W. Mieling. gr. in-fol.

1390 REEDE, GOD. VAN, Seign. de Nederhorst, plénipotentiaire des Et. d'Utrecht à la paix de Munster. 1588—1648. Buste à g. en ov. av. enc. d'apr. A. v. Hulle p. C. Galle. fol. — Buste à g. en ov. av. enc. s. n. d. gr. av. l'adr. de R. v. den Hoeye. — Buste à g. Lith. p. C. Espagne. fol. 3 ff.

1391 SIMONS, G., Directeur de l'Académie Royale à Delft, ministre, Conseil d'état extraordinaire. 1802—'68. A mi-jambes assis à g. D'apr. P. T. van Wijngaerdt. Lith. par F. B. Waanders, chez. C. W. Mieling. fol. v. Som. 5124.

1392 STAEFVENISSE, CORN., pensionnaire de Zélande, ambassadeur 1586—1649. A mi-corps à g. en ov. aet. 53. D'apr. D. N. van Limborch p. H. Danckerts. fol. F. M. 5115.

Superbe épreuve.
Très rare.

1393 STAPHORST, J. VAN, échevin et conseiller d'Amst., représ. à l'Assemblée Nationale 1796. Buste à dr. en méd. Physionotrace p. Quenedey. 12°. F. M. 5120.

1394 THORBECKE, J. R., ministre et conseiller d'état. 1798—1872. Buste à g. en ovale lithogr. p. Canelle chez S. Lankhout in-fol. v. S. 5543. A mi-jambes à dr. lithogr. p. F. B. Waanders chez C. W. Mieling. in-fol. v. S. 5541. zff.

1395 _____ Recueil de 3 portr. en lithogr. in-4°. Ajoutée sa statue en grav. s. bois.

1396 TUYLL VAN SEROOSKERKEN, HENR. VAN, député de Zélande dans le Conseil d'Etat. 1573—1627. Buste à dr. en ov. D'apr. Fr. Schillemans p. C. de Passe 4°. Fr. 906. v. Som. 5647.

Belle épreuve.

1397 VALCKENIER, PT., jurisconsulte à Amst. ambassad. en Allemagne. 1638—1712. Buste à g. en ov. D'apr. M. Merian p. A. van der Venne. fol. F. M. 5551.

1398 _____ Buste à dr. en ov. de chêne. s. n. d. gr. fol. F. M. 5552.

1399 WITT, CORN. DE, bourgmestre de Dordrecht, ambassadeur etc. 1623—72. Buste à g. en ov. D'apr. Ad. Verveer 1668 (par J. de Visscher). fol. pas chez Wessely. F. M. 6158.

Très belle épreuve.

1400 _____ Buste à dr. en riche costume. En ov. Man. noire d'apr. J. de Baen par A. Blooteling. in-fol. W. 48 1er ét. F. M. 6159.

Superbe épreuve du 1er état. Très rare.
Voir la reproduction.

1401 WITT, CORN. DE, Buste à dr. en cuirasse en ov. Av. un poème: „Die 't weesen van een dief enz." pet. in fol. F. M. 6167.

Le portrait ne représente pas Corn. de Witt, mais W. J. baron van Gent.

1402 _____ Buste à g. en ov. Man. noire, d'apr. C. Netscher p. W. Baillie. 1774. 4°. v. Som. 6189.

Superbe épreuve.

1403 WITT, JAN DE, pensionnaire de Hollande. 1625—72. A mi-jambes à g. en robe de chambre. D'apr. C. Netscher p. H. Bary, av. l'adr. de P. Engelvaert. fol. F. M. 6168.

Belle épreuve, mais doublée et restaurée.

1404 _____ A mi-corps à g. dans la salle de conseil des Etats Gén. Par L. Visscher. in fol. W. 20. 1er ét. F. M. 6169.

Superbe épreuve avec marges, du premier état, avant l'introduction du portrait de Corneille de Witt. Très rare en cet état et cette condition.
Feuille capitale de l'oeuvre de L. Visscher.
Voir la reproduction.

1405 _____ Deuxième état de cette estampe, le portrait de Corneille de Witt, introduit à g. et grav. à l'eau-forte par Rom. de Hooghe; en dessous le meurtre des frères. in fol. W. 20. 2e ét. F. M. 6171.

Belle épreuve.

1406 _____ Le même portrait, au lieu du portrait de Corneille une représentation du meurtre; le poème de Bidloo du 1er état remplace la représentation du meurtre au dessous. s. n. d. gr. av. l'adr. de F. Carelse, fol. F. M. 6172.

1407 _____ Buste a g. en ov. Man. noire, d'apr. J. de Baen par A. Blooteling. fol. W. 49. 2e ét. F. M. 6175.

Superbe épreuve d'un portrait très rare.
Voir la reproduction.

1408 _____ Buste à g. en méd. Dessin à la plume par J. Faber. 1694. 4°.

1409 _____ A mi-corps à dr. en toge; au fond une vue sur le Vivier avec l'assassinat. Avec inscr. en allemand et l'adr. „In Nürenberg bey Jacob Sandrart zu finden". S. n. d. gr. (par J. Sandrart?) fol.

Très rare et curieux portrait.

1410 WITT, les frères DE, Collection remarquable de leurs portraits par P. van Gunst, J. Lamsvelt, H. Cause, C. Huybrechts, J. Houbraken, C. Hagen, B. Picart, R. de Hooghe etc. e.a. F. M. 6161, 63—66, 73—74, 77—79, 81—84, 86. v. Som. 6186, 87, 95—98, 99*. 6202, '03, '05*a*, '06, '06*, '07. Ens. 54 ff.

Collection très importante et difficile à réunir.

1411 WIJCK, H. A. M. VAN ASCH VAN, Commissaire du Roi en Drenthe. 1815—'68. Buste à dr. Lith. d'apr. van Straaten chez van Lier. 4°.

1412 ZUYLEN VAN NYEVELT, J. P. P. VAN. Min. des aff. étr. ambassadeur etc. né en 1816. Portrait à mi-jambes à g. lithogr. p. J. H. Hoffmeister, in-fol. v. S. 6303. J. H. VAN RECHTEREN, gouv. d'Overijssel. 1787—1845. Buste à dr. lithogr. d'apr. F. C. Hoffmann in-fol. av. autogr. M. 4394. zff.

1412* WARE AFBEELDINGE der H. Ambassadeurs ende gecommitteerde tot het Bestant., 609. 18 portr. à mi-corps. sur une planche. grav. anon. in-fol. v. S. 179. F. M. 1251.

1413 ASSEMBLÉE NATIONALE. 126 Portr. en silh. des députés à l'assemblée nationale, sur 6 ff. in-fol. obl. Série complète tirée de: Rogge. Geschiedenis der Staatsregeling. Amst. 1799. v. S. 193.

1413* ——— Le même. 42 portr. in-12°.

1414 VADERLANDSCH CHOCOLAAD. Collection de portraits de patriotes en méd. 31 ff.

1414* GOUVERNEURS ESPAGNOLS DES PAYS-BAS, pendant la guerre de 80 ans. 11 bustes en médaillon av. légendes et inscriptions, portr. contemporains et anon. in-12°. Le prince de Saxe-Coberg, le duc de Brunsvic, le prince d'Orange et van Kinsbergen. 4 bustes en ov. sur 1 feuille p. Schultsz, épr. av. toute lettre in-4°. tirés du Mercurius de 1793. e. a. portr. en médaillon. 5 ff. in-4°.

1415 HOMMES D'ÉTAT. 16 ff. en Lith. 4°.

Nahuys van Burgst. — Taets van Amerongen van Natewisch. — Falck. — Baron Nepveu. — van Lijnden van Lunenburg. — Lipkens. — Donker Curtius. — H. O. Feith, etc.

1416 HOMMES POLITIQUES, MINISTRES ET DÉPUTÉS. Grande et importante collection de 400 portr. in-fol. et in-4°.

1417 HOMMES D'ÉTAT, JURISCONSULTES ET HOMMES DE GUERRE, du 19e siècle. Recueil de 190 portr. in-8°. dans un portef. en cart.

C. MAGISTRATS, BOURGMESTRES, ETC.

1418 ASCH VAN WIJCK, Jhr. Mr. H. M. A. J. VAN, bourgmestre d'Utrecht. 1774—1843. Buste à g. en ov. Lith. par D. van Frankenhuysen. fol. F. M. 171.

Ajoutés 2 autres portraits. — Buste à dr. Lith. s. n. (M. Mourot d'apr. P. C. Wonder). v. Som. 180. et Lith. buste à g. av. autogr. fol.

1419 BEELS, M. A., bourgmestre d'Amst, 1728—89. Buste à g. av. son écusson, en carré. s. n. d. gr. 4°. v. Som. 313*.

1420 BEMPDEM, E. VAN DEN, F. VAN COLLEN, L. GEELVINCK, J. SIX. bourgm. d'Amst. 4 portr. en médaillon, entourés de figures emblématiques par J. Houbraken, d'après J. Wandelaar. in-fol. F. M. 332, 1096, 1801 et 4951.

1421 BICKER, ANDR., med. dr. et bourgmestre d'Amsterdam en 1627, mort en 1652. Buste à dr. Man. noire d'apr. B. van der Elst (sic) par J. van Vilsteren 1642. av. l'adr. de F. Sadelaer. 4°. F. M. 403.

1422 BICKER, J. B., échevin d'Amst. 1787. Buste à dr. Physionotrace p. Quenedey e. a. F. M. 409*, 410, 410*. 3 ff. 12°.

1423 BOOT, C. H. B., bourgmestre d'Amsterdam. 1855—'58. né en 1813. A mi-corps à g. assis. Lith. chez Desguerrois par J. H. Neuman d'apr. B. T. van Loo. fol. v. Som. 641.

1424 BOGAERT, J. G., échevin d'Amst. banni en 1629 pour avoir favorisé les Remonstrants. A mi-corps à dr. en ov. D'apr. P. Saenredam (par J. van de Velde) av. l'adr. de A. Roman. fol. Fr. et v. d. K. 6. F. M. 518.

Superbe épreuve.

1425 BRANDE, J. P. VAN DEN, conseiller des Etats de Zélande. Mort en 1589. A mi-corps de face, derrière une table. En ov. Par R. à Persyn. 1588. F. M. 666.

Belle épreuve.
Très rare.

1426 BROECKHOVEN, J. VAN, bourgmestre de Leide né en 1513. Buste à g. en ov. aet 66. p. H. Goltzius. 1579. 12°. B. 163. F. M. 733.

Rare.

1427 BRUYN KOPS, C. J. DE, bourgmestre de Harlem. 1779—1858. A mi-jambes assis à g. Lith. par A. J. Ehnle chez Ritsema. fol. v. Som. 879.

1428 BUYCK, JOOST, bourgmestre d'Amst. 1506—'88. A mi-corps à g. assis p. J. Muller. 8°. B. 18. F. M. 848.

1429 BUYES, J., conseiller à la cour de Hollande. 1561—1614. Buste à g. en ov. D'apr. J. van Ravesteyn par W. J. Delff av. l'adr. de Cl. J. Visscher. pet. fol. Fr. 16. F. M. 852.

1430 COCK, E. M. DE, conseiller, pensionnaire et greffier des Etats de Brabant. né en 1744. A mi-jambes assis à g. dev. sa table de travail. D'apr. G. Herreyns par A. Cardon. 1757. fol.

1431 COPES VAN CATTENBURG, L. C. R., conseiller d'état. bourgmestre de La Haye. 1771—1842. Buste en face. Lith. par C. C. A. Last chez Desguerrois. — Idem, buste à g. Lith. d'après L. A. Vincent par J. C. Elink Sterk. 1838. fol. F. M. 988. v. Som. 1029*.

1432 CORNETS DE GROOT, J., membre de la municipalité à Rotterdam. Buste à g. en ov. aet. 42. entouré d'emblèmes de guerre. J. le Francq v. Bertkley inv. G. Metellus del. par Sanson et Roosing. (1787?) fol. v. Som. 2161.

1436 CORVER, JAN, bourgmestre d'Amst. mort en 1716. A mi-corps de face. en ov. av. ses arm. s. n. d. gr. 4°. F. M. 1150.

Très rare.

1437 DECKHER VAN WALHORN, JOH. conseiller de Brabant. 1583—1646. Buste à dr. en ov. Dans un encadr. allég. D'apr. N. v. d. Horst par C. Galle 1631 fol. v. Som. 1374 b.

Belle épr. avant l'écusson.

1438 DEDEL, I. H. bourgmestre de La Haye. 1702—77. Buste à dr. en ov. Man. noire p. A. Schouman 1778. 4°. v. Som. 1377.

Epreuve.

1439 DEDEL, W. G., bourgmestre d'Amsterdam. 1734—97. Feuille allégorique sur son mariage avec S. S. van de Blocquery. Par P. van den Berge fol.

1440 EDELHEER, JAC. conseiller et pensionnaire d' Anvers. 1597—1657. A mi-jambes de face, près d'une table. Par et d'après Ph. Fruytiers in-fol. v. Som 1601.

Belle épreuve, remargée.

1441 ELINCK, W. secrétaire à la cour de Beveren, né vers 1590. Buste à g. en ov. ornem. aet 49. D'apr. G. Coques p. P. de Jode. 4°. v. Som 1640.

1442 EVERSDIJCK. C. F. trésorier de la Zélande 1586—1666. Buste à dr. en ov. D'après W. Eversdijck par J. Houbraken. fol. F. M. 1571.

1443 EYK, A. H. bourgmestre d'Utr. 1787 et M. J. officier d'un corps de franc-tireurs en 1787. Deux bustes en ov. Physionotrace p. Quenedey. v. Som. 1732, '33. 2 ff.

1444 FOECK, Jc. inspecteur de la Monnaie des Et. Gén. Buste à dr. en ov. dans un bel encadr. publié par son petit-fils J. de Wit à Paris 1614. fol. v. Som. 1834.

Belle épr. à gr. marges. Rare.

1445 GEVARTIUS, C. secrétaire d'Anvers. Philol. etc. 1593—1666. A mi-corps assis à g. D'apr. P. P. Rubens par P. Pontius. fol. F. M. 1852 (cf. v. Som). — A mi-corps de face. D'apr. A. van Dyck par P. Pontius. fol. Wib. 42. 7e ét. v. Som. 1982 2 ff.

1446 GOES, CHR. VAN DER, bailli de Delft. 1531—1600. Buste à dr. en ov D'apr. A. Wierix p. W. J. Delff 1600. 40 Fr. 29 I. M. 1886.

Ajoutés 4 portraits de Aert, Adriaan, et Christiaan van der Goes, F. M. 1884, '85, '87.

1447 GOETTHEM, P. capitaine de la garde civique à Amst. né en 1577. A mi-corps de face. en ov. aet 52. D'apr. P. Saenredam par J. van de Velde, av. l'adr. de A. Roman. pet. en fol Fr. et v. d. K. 18 1er ét F.M. 1892.

Superbe épreuve.

1448 GRASWINCKEL, THEOD. juriste., avoc. fisc. de Hollande 1600—66. Buste à g. en ov. av. enc. D'apr. Mierevelt par Th. Matham. 1636. fol. F. M. 1966.

1449 ——— Le même. Epreuve postér. av. petite collerette. F. M. 1966*.

1450 ——— Monument dans la Grande Eglise à La Haye av. son portrait en haut. s. n. d. gr. fol. F. M. 1969.

Rare.

1451 GROENENDYCK, R. Jz. VAN, bourgmestre de Leide. 1581—1650. A mi-corps à g. assis. Man. noire s. n. d. gr. in-4°. F. M. 2002.

Epr. avant toute lettre.

1452 HAMEL, GER., conseiller à la cour d'Utr. A mi-corps à dr. derrière une table. D'apr. et par Cr. de Passe Jr. 1630. pet. in-fol. Fr. 642. 2e ét. av. le poème de Nijendaal. F. M. 2155.

1453 HAVRÉ, J. VAN, bourgmestre de Gand. 1551—1625. Buste à dr. en ov. orn. s. n. d. gr. (d'apr. Rubens p. J. de Jode.) 4°. F. M. 2216.

1454 HEECKEREN, A. R. Baron VAN, bourgmestre de Groenlo, orangiste. 1743—1811. Buste à dr. Silhouette s. n. d. gr. 8°. v. Som. 2313.

1455 HILTEN, ANT. VAN, secrétaire des Et. d'Utrecht, mort en 1670. A mi-jambes à dr. deb. Photographie d'apr. un tableau par C. Janssens van Ceulen, exposé à Utrecht en 1894. 8°.

1456 HOEUFFT, JOS., seign. de Lunenburg, conseiller à Utr. 1657—1700. A mi-corps en arm. Photogr. d'apr. un tableau par A. de Vois. exposé à Utrecht en 1894. 8°.

1457 HOFFMAN, J. P. bourgmestre de Rotterdam. Buste à g. en ov. Lith. D'apr. le buste de Stracké. En ov. av. encadr. 4°.

1458 HOOFT, DAN.Z. HENDRIK, bourgmestre d'Amst. 1716—94. A mi-jambes assis à g. D'apr. A. de Lelie. 1792, au pointillé p. N. Schiavonetti. fol. v. Som. 2550.

Belle épreuve à toutes marges.

1459 _____ Le même. Ex. colorié. Ajoutée une feuille allég. sur sa mort. p. L. A. Claessens. F. M. 2525.

1460 _____ Eerzuyl voor den WelGb. Achtb. Heer Hk. Hooft Danielsz. Burgermeester der Stadt Amsterdam. 1787. Feuille emblématique. Dessin à l'encre de Chine par J. van Drecht. fol.

1461 _____ Collection de portraits p. Pfeiffer, d'Sallieth, v. d. Meer, Verlem, Konsé, Claessens, etc. e. a. F. M. 2516—8, '20—22, '24. v. Som. 2548. '49, '51, '52, '56, '58, '59. 22 ff.

1462 HONIGH, N. J., bourgmestre de Flessingue, mort en 1655. Buste à dr. en ov. av. encadr. D'apr. Mierevelt par G. Valck. fol. F. M. 2498.

L'exemplaire a souffert.

1463 HOOG, MRT., bourgmestre de Rotterdam. 1754—1841. A mi-corps assis aet. 86. Lith. s. n. chez W. J. van Oosterzee. fol. v. Som. 2564.

1464 HOOP, C. G. VAN DER, échevin d'Amst. 1752—1817. Buste à g. en méd. 1787 p. P. F. 12°. F. M. 2555.

1465 HOYNCK VAN PAPENDRECHT, ANT., bailli de la Hollande Mér., avocat à Dordrecht. Buste à g. Lith. d'après Cels par L. Springer. fol. v. Som. 2635.

1466 HUYDECOPER VAN MAARSSEVEEN, J., bourgm. d'Amst. 1601—61. Buste à dr. en ov. D'apr. Janssens p. P. Holsteyn av. son adr. 4°. F. M. 2671.

1467 JACOBS, VINCENT, jaugeur à Amsterdam né en 1553. A mi-corps à dr. aet. 38, tenant un baton de jaugeur à la main. En ov. av. encadr. p. J. de Gheyn. 1591. Pass 8.

Très belle épreuve.

Passavant s'est trompé en donnant le nom du mathématicien Van Keulen à ce portrait. L'instrument n'est pas une flûte traversière mais un bâton de jaugeur.

1468 JONGHE, JOH. DE, bourgmestre de Middelbourg. 1615—54. A mi-corps à dr. en ov. par T. Matham. fol. F. M. 2787.

Superbe épreuve.

1469 KIEN, N. P. J., bourgmestre d'Utrecht 1800—77. A mi-jambes à g. en costume officiel. Lith. chez P. W. van de Weijer. fol. v. Som. 2943.

1470 KLIJN, C. W. M., commissairé de travaux publics à Amsterdam 1788—1860. A mi-corps de face, assis. Lith. par M. Calisch 1854 chez Binger. fol. v. Som. 2982*.

1471 LEIJDEN, JAN SYMONSZ., secrétaire de Oost-Vlieland. 1567—1639. Buste à dr. en ov. s. n. d. gr. (par S. Savry). 8°. F. M. 3215.

1472 MARSELAER, FR. DE, bourgmestre de Bruxelles. 1583—1670. A mi-corps à dr. D'apr. A. van Dyck p. A. Lommelin. fol. W. 179 2e ét. v. Som. 3507. Buste à g. en ov. D'apr. A. van Dyck p. C. Galle. fol. v. Som. 3508. 2 feuilles.

1473 MUNCQ ALEX. DE, bourgemaître de Middelb., poète. 1655—1719. Buste à dr. en ov. D'apr. P. van Dyck p. P. van Gunst. 4°. F. M. 3765.

Superbe épr. avant toutes lettres. Rare.

1474 ———— Le même portr. en ov. av. encadr. et 4 figures. fol. F. M. 3766.

Epr. avant la lettre avec la légende erronnée. Rare.

1475 ———— Le même portr., la légende changée, av. le nom: De Muincq. Av l'adr. de W. Eling. fol. — Epr. postér., la légende changée av. le nom De Muncq. Av. l'adr. de J. Lindenberg. fol. — 2 feuilles.

1476 ———— La dernière feuille. Exempl. finement colorié et rehaussé d'or. fol.

Très bel exemplaire.

1477 MONTÉ, J. PH. DE, échevin de Rotterdam, fondateur de la 1ère Société patriotique dans les Pays Bas. Buste à g. en ov. D'après Schmidt par M. d' Sallieth 1787. av. l'adr. de J. Hendriksen. fol. v. Som. 3747.

Epreuve.

1478 NOOTEN, DIRK HOOLA VAN, conseiller et ancien bourgmestre de Schoonhoven vers 1790—1810. Buste à dr. Lith. d'apr. P. J. Ney par H. Roosing. 12°. v. Som. 3945*

1479 OETGENS VAN WAVEREN, A., A. C. BURGH, PT. HASSELAER, A. BOOM, bourgem. d'Amsterdam, pendant le séjour de Marie de Médicis 1638. Grav. d'après T. de Keyser par J. Suyderhoef. W. 102. 3e état. v. S. 908. Voir M. Hist. pr. 1793 B.

1480 PAUW, ADRIAEN, président de la cour de Hollande, Zélande et Frise. A mi-jambes deb. à g., la main g. posée sur une table, derrière lui une statue de la Justice; au fond le „Buitenhof". s. n. d. g. (par R. de Hooghe.) fol. F. M. 4125.

Superbe portrait. Rare. pet. restaur.

1481 PAUW, REIN., bourgmestre d'Amsterdam, juge d'Oldenbarnevelt 1564—1636. Buste à dr. en ov. aet. 67. D'apr. J. v. Ravesteyn p. Th. Matham. fol. F. M. 4127.

Très belle épreuve.

1482 _____ échevin, membre du Haut Conseil à Amsterdam. 1591—1676. A mi-jambes assis devant une table à g. D'apr. J. Mytens par Th. Matham. fol. v. Som. 4174.

Superbe épreuve d'un beau portrait très rare. Cabinet Graaf.
Voir la reproduction.

1483 POLL, F. VAN DE, bourgmestre d'Amsterdam. 1780—1853. A mi-corps à dr. assis, lithogr. p. L. Calamatta. 1832. chez Desguerrois. in-fol. F. M. 4245.

1484 RAGAY, D., administrateur des finances des rois Guillaume I et II. Buste de face, lithogr. par C. Hamburger in-4°. F. M. 4369. (Sans marges). A. S. van Reesema. Portr. à mi-jambes à g. lithogr. anon. in-4°. v. Som. 4414*.

1485 RAM, PH. et J., échevins d'Utrecht. 1585—1632, 1620—77. A mi-corps. photographies d'apr. des tableaux, de Paulus Moreelse et G. Hondhorst. exposées à Utrecht en 1894. 4°. 2 ff.

1486 RAPPARD, F. A. Ridder VAN, secrétaire gén. au départ. de la guerre. 1793—1867. Buste à g. Lith. p. A. E. Grolman. fol.

1487 _____ Buste à g. Lith. p. F. Waanders, chez Steuerwald. 4°. v. Som 4373**.

1488 RAS, P., prés. de la cour milit. à Utr. 1791—1859. Buste à dr. Lith. p. J. P. Berghaus. 4°. — Buste à g. Lith. v. d. Weyer. 8°. — Son fils. A mi-corps à dr. Lith. p. A. E. Grolman. 4°. 3 ff.

1489 ROCKOX, NIC., bourgmestre d'Anvers, amat. d'antiquités. 1560—1640. Buste à dr. en ov. D'apr. A. van Dyck p. P. Pontius. fol. Wib. 115. 8e ét. F. M. 4526.

Belle épreuve.

1490 _____ A mi-jambes assis à g. près d'une table dans son cab. de travail. D'apr. A. van Dyck p. L. Vorsterman. fol. Hym. 206 2e ét.

Mauvais ex. sans marges.

1491 ROMIET, JO. DE, échevin de Namur, etc. A mi-corps à dr. En ov. s. n. d. gr. fol. v. Som. 4587*.

Superbe épreuve d'un beau portrait. Très rare.

1492 ROUBERG, J. VAN, bourgmestre de Middelburg. 1600—1660 (?). Buste à dr. en ov. D'apr. W. Eversdyck p. J. Suyderhoef. 4°. W. 73. F. M. 4570.

Superbe épreuve.

1493 SCHATTER, JAN., capitaine de la garde civique, échevin de Harlem. Mort en 1601. En pied debout à g. tenant sa hellebarde de la main droite. Avec sa devise „Hodie cras nihil". Par H. Goltzius. 1582. fol. B. 216.

1494 SCHOTTE, JAC., bourgmestre de Middelbourg, juge d'Oldenbarnevelt, etc. mort en 1641. A mi-corps à dr. en ov. D'apr. M. Limburg par C. de Passe av. l'adr. de M. Roman. 4°. Fr. 866 1er ét. F. M. 4830.

1495 SCHRIJVER, J. J., bailli de Rott. A mi-corps assis, d'après G. J. v. d. Berg par G. Kitsen, au pointillé, av. poème. 1796. in-fol. v. Som. 4989.

1496 SIX, JAN, bourgmestre d'Amst. en 1691, ami de Rembrandt. 1618—1700. En pied lisant près d'une fenêtre. Copie d'apr. l'eau-forte de Rembrandt p. F. Basan. fol. F. M. 4945.

1497 _____ En pied lisant près d'une fenêtre. Man. noire d'apr. l'eau-forte de Rembrandt p. R. Houston fol. F. M. 4948.

Superbe épreuve avant toute lettre.

1498 _____ Copie en sens inverse et diminuée. Man. noire s. n. d. gr. fol. v. Som. 5135.

1499 SPIEGEL, H., Dz., bourgmestre d'Amst. 1598—1667. Buste à dr. en ov. D'apr. M. Limburg p. J. Munnickhuysen. 1685. pet. in fol. F. M. 5073.

Superbe épreuve.

1500 SWEERTS DE LANDAS WYBORGH, C. W. Baron. inspecteur des postes dans la Holl. Mérid. 1820—92. Buste à dr. Lith. par C. C. A. Last. 8°. v. Som. 5437.

1501 THIBAUT, H., bourgmestre de Middelbourg. 1601—68. A mi-corps à dr. en ov. p. C. de Passe av. l'adr. de M. Roman. 4°. Fr. 895. F. M. 5326.

1502 TRIP, JOH., bourgmestre d'Amst. 1664—1732. Buste à dr. en ov. av. encadr. et vue d'Amst. 1715. s. n. d. gr. av. l'adr. de J. Lindenberg. fol. — Buste à g. en ov. av. enc. s. n. d. gr. (p. P. v. Gunst.) fol. F. M. 5410, '11. 2 ff.

1503 TUCHER, J. A., bourgmestre d'Anvers né en 1619. A mi-corps à dr. en armure, aet. 56. A°. 1675. Dans un encadr. avec les armoiries de sa famille. D'apr. P. Thijs par A. Voet. fol.

Très beau portrait en belle épreuve.

1504 UYTTENBROUCK, D., bourgmestre de Delft. 1526—96. Buste à dr. en cuirasse aet. 51 en méd. p. J. H. Wierix. 12°. A. 2052. F. M. 5533.

1505 VALCKENIER, GILLES, bourgmestre d'Amsterdam. 1624—80. A mi-corps assis à g. aet. 50. D'apr. W. Vaillant par Th. Matham. fol. F. M. 5548.

Beau portrait. Rare.

1506 VISSCHER, C. W., pensionnaire d'Amsterdam. 1734—1802. Buste à g. en ov. D'après Schmidt par J. F. Bause. fol. F. M. 5692.

1507 VOLLENHOVEN, F. VAN. Conseiller de Rott. 1786—1841. Buste à g. Lith. par B. Cels, chez S. P. Voorn Boers. in-4°. v. S. 5931.

1508 VOLLENHOVEN Jz., J., MESSCHERT VAN, bourgmestre d'Amsterdam. 1812—81. A mi-corps assis à dr. en ov. par C. E. Taurel. fol. v. Som. 5932.

1509 VRIES, GERRIT WILLEMSZ. DE, bourgmestre de Harlem, pendant le siège. Buste à g.; au fond le marché de Harlem. En ov. Par H. Goltzius. 1581. B. 208. F. M. 5881.

Belle épreuve, sans marges.

1510 WERF Az., P. VAN DER, bourgmestre de Leide. 1529—1604. Buste à dr. en ov. par P. Philippe. fol. — Monument érigé dans le Hooglandsche Kerk à Leide d'apr. R. Verhulst p. P. Philippe. fol. — Buste en ov. sur un monument. D'apr. A. C. Hauck p. N. v. d. Meer. fol. obl. F. M. 6003, '4, '14. 3 ff.

1511 WITSEN, NIC., bourgmestre d'Amst. 1641—1717. A mi-corps à g. en ov. av. encadr. aet. 60. Man. noire p. et d'apr. P. Schenk. fol. F.M. 6197.

Superbe épreuve.

1512 ———— Buste à g. en ov. av. encadr. Man. noire p. P. Schenk. pet. in-fol. F. M. 6198.

1513 WITSEN, NIC. Buste à dr. en ov. av. encadr. Man. noire p. P. Schenk. pet. in-fol. F. M. 6199.

1514 ——— Buste à dr. en ov. s. n. d. gr. (p. A. Blooteling?) pet. in-fol. W. 52. F. M. 6201.

1515 WITSEN, C. Jz., G. Jz., J. et N., bourgmestres d'Amst. Collection de portraits, p. J. Houbraken etc. e. a. F. M. 6189, 91, 94, 6200. 8 ff.

1516 ZYL, HENR. A conseiller dans la cour d'Utrecht. mort en 1627. A mi-corps à dr. D'apr. N. van Borculo p. C. de Passe. 8°. Fr. 941. F. M. 6337.

1517 BOURGMESTRES D'AMSTERDAM. Série de 8 portr. p. J. Houbraken, av. l'adresse de Is. Tirion in-fol; ajouté: Tafelsieraed ter gouden bruilofte van G. Hooft en H. Hinlopen. in-4°. obl. av. poème. F. M. 874, 1313, 2189, 2509, 2511, 2572, 4458, 4962, 5286.

J. Calkoen. — D. de Dieu. — G. A. Hasselaar. — G. Hooft. — C. Hop. — P. Rendorp. — J. B. Slicher. — E. de Vrij Temminck.

1518 LES RÉGENTS DU LEPROZENHUIS A AMSTERDAM. Anth. de Haes, président, Bonaventura van Dortmond, vice-président, Izaak Hudde Jan Hermans, assemblés pour congédier deux enfants. — Le même collège assemblé pour accepter un enfant, conduit par sa mère. Deux dessins à l'encre de Chine par A. Delfos. in-fol.

Ajouté un dessin par le même, représentant les armoiries de B. van Dortmond.

1519 BOURGMESTRES, MAGISTRATS, AMBASSADEURS, ETC. du 19e siècle. Recueil de 100 portr. in-8°. dans un portef.

1520 CONSEILLERS, MAGISTRATS, ETC. Recueil de 230 portr., gravures et lithogr. in-fol. et in-4°.

1521 SYNDICS DE LA NATION. E. Adau, P. J. C. Beeckman, J. F. van Campenhout, Henri de Puyt, J. J. Sagermans, J. C. Schruers, A. F. D. van der Stricht. Bustes en méd. pendu à un clou. s. n. d. g. 7 ff.

---

3. SCIENCES EXACTES, ETC.

A. MÉDECINS ET CHIRURGIENS

1522 ALBINUS, B. S. med. prof. à Leide 1697—1770. A mi-corps à dr.; à dr. une squelette. Man. noire d'apr. C. de Moor. par J. J. Haid. fol. F. M. 71.

1523 BACKER, M., Chir. obst. à Amst. 19e siècle. Buste à g. aet. 72. Dessin à la mine de plomb. p. P. de Goeje. 8°.

1524 BAERLE, C. VAN, med. dr. prof. litt. à Amsterdam et Leide. 1584—1648. A mi-corps à dr. aet. 58. D'apr. J. Sandrart par Th. Matham av. l'adr. de C. Danckerts. F. M. 220. fol.

1525 _____ Le même portrait. Etat post. av. un poème de J. Nomsz. s. n. d. gr. fol. v. Som. 214*b.*

1526 _____ Buste à dr. en ov. av. encadr. D'apr. D. Bailly par W. Delff. fol. Fr. 4. F. M. 222.

Doublé sans raison.

1527 BAUD, J. M., professeur de chirurgie à l'université de Louvain. 1776—1852. A mi-corps à dr. Lith. par Vanderhaert 1830. fol. v. Som. 277*

1528 BEEKE, H., med. dr. à Harlem 1796—1855. A mi-jambes assis à g. Lith. par et d'apr. A. J. Ehnle 1845 chez C. W. Mieling. gr. in-fol. v. Som. 307.

1529 BENAVENTE, SAM. DE LION, chirurgien israélite et opérateur de la pierre à Amst., né en 1643. Buste à dr. en ov. aet. 58. Man. noire d'apr. M. de Musscher 1701, par P. Schenk. fol. v. Som. 331*

Belle épreuve. Rare.

1530 BERKMAN, H., accoucheur à Amsterdam, mort en 1835. A mi-corps assis. En ov. D'apr. G. Ritter par P. Velijn. fol. F. M. 370.

Superbe épreuve du 1er état, le nom du graveur en lettres tracées.

1531 BERNARD, JOS. ST., med. dr. à Amst. et Arnhem. 1718—92. Buste à dr. en méd. p. C. Westermayr. 8°. v. Som. 398.

1532 BEVERWIJK, J. VAN, med. dr. et bourgem. de Dordrecht. 1594—1647. Buste à g. d'apr. J. G. Cuyp p. S. Savry. 8°. et 2 autr. portr. du même. F. M, 398, v. Som. 426. 3 ff.

1533 BLANCKAERT, NIC., med. dr., litt. gr. et hist. prof. à Franeker. 1625—1703. Buste à dr. en ov. Man. noire par et av. l'adr. de P. Aeneae. fol. F. M. 447.

1534 BLANKENBURG, Q. VAN, médecin et organiste. 1654—apr. 1739. Buste à dr. en méd. devant un rideau. D'apr. J. J. Nachenius par Creite. in-4°. v. Som. 485 a et b. 2 épreuves diff.

1535 BEAULIEU, JACQ DE, dit l'Hermite, opérateur de la pierre, en Hollande 1651—1714. Buste de face d'apr. J. Pool. Man. noire par P. Schenk. fol. F. M. 262. Buste à dr. en ov. Par et d'apr. P. van den Berge. fol. F. M. 260. Une opération de lui, par et d'apr. P. van den Berge. fol. v. Som. 301. 3 ff.

1536 BLEULAND, J., prof. anat. à Utrecht, amateur d'art 1756—1838. Buste à dr. en ov. Lith. par W. J. Paling. 1830. fol. F. M. 6357. v. Som. 504*.

1537 BICKER CAARTEN, H. A., médecin et chirurgien à Rotterdam. A mi-jambes assis à g. Lith. par M. Miechielsen 1860. fol. v. Som. 441.

Pas dans le commerce.

1538 BIDLOO, G., prof. anat à Leide, poète. 1649—1713. Buste à dr. en ov. D'après G. Lairesse par A. Blooteling. fol. W. 4 3e ét. F. M. 413 *b*.

1539 BIRRIUS, MART., philos. et med. dr. à Amst. 1625—63. Buste à g. en ov. aet. 38. Par et d'apr. Chr. Hagens. 1663. pet. in-fol. v. Som. 469.

1540 BOERHAAVE, H., prof. med. et chem. à Leide. 1668—1738. Buste à g. en ov. Man. noire par G. White av. l'adr. de Ths. Bowles. fol. v. Som. 532.

Le plus beau portrait de Boerhaave.
Très rare.

1541 ——— A mi-corps à g. en ov. D'apr. J. Wandelaar par J. Houbraken. fol. v. Som. 545.

1542 ——— A mi-corps à dr. en manteau, la main dr. sur la hanche. En ov. Man. noire s. n. d. gr. (par J. de Groot?) fol. v. Som. 562.

Portrait rare.

1543 ——— Buste de face, en ov. Dans un encadr. Man. noire s. n. d. gr. (par J. de Groot?) fol. 1 Som. 563.

1544 ——— Collection de portraits par J. Wandelaar, J. Houbraken. Vigneron, Kaiser etc. e. a. F. M. 499, 501—6 v. Som. 545*a*, 548, '51, '55, '57, '61, '67. 25 ff.

1545 BOGE, C. M. B. VAN DER, chirurgien et accoucheur à Harlem vers 1782. Buste à dr. en silhouette. s. n. d. gr. 8°. v. Som. 587.

Très rare.

1546 BONETUS, THEOPH., méd. et chirurg. A mi-corps assis à dr. dans sa bibliothèque devant une table; à dr. au fond une squelette s. n. d. gr. fol.

1547 BONTEKOE, CORN., med. dr. 1627—85. A mi-corps deb. à g. par A. Haelweg. pet in fol. F. M. 543.

1548 BONUS (BUENO), EPHRAIM médecin et écrivain israélite à Amsterdam, mort en 1665. A mi-corps assis à dr., son chapeau à la main. Par J. Lievens. avant l'adresse de Clement de Jongh. in-fol. B. 56. F. M. 542. petites marges.

Superbe portrait en belle épreuve. Ajouté un portrait du même d'après le tableau de Rembrandt, Le juif à la rampe, gravé à l'eau forte par W. Steelink.
Voir la reproduction.

1549 BOODT, ANT. BOETIUS DE, géologue, médecin de Rudolphe II. vers 1550—1632. Buste à dr. en ov. avec encadr. d'armoiries etc. Par Aeg. Sadeler. in 4°. v. Som. 628.

Belle épreuve.

1550 BOSCH, G. J. VAN DEN, med. dr. mort en 1812. Buste à g. en ov. Dessin à l'encre de Chine, par P. de Goeje. 8°.

1551 BOUDEWIJNS, MICH., med. et phil. dr. né à Anvers mort en 1681. A mi-corps deb. à dr. dans sa bibloth. D'apr. et av. l'adr. de A. van Diepenbeeck par P. Clouwet fol. v. Som. 715.

1552 BUYTEN, J. VAN, méd., anatom. praelector à Anvers. 1612.—apr. 1674. A mi-corps assis derrière sa table aet. 62. D'apr. C. E. Biset par A. van Westerhout. 1674. 4°. v. Som. 935.

1553 CAMAY, JO, theol. philos. et med. dr. à Harlem. (né en 1638). Buste à dr. nue-tête. En ov. av. ses armoiries. par D. C. Q. fol. v. Som. 944.

Rare.

1554 CAMPER, P., med. prof. à Franeker et Amst. 1723—89. Collection de portraits p. R. Vinkeles, Forestier, Royer etc. F. M. 903, '5, '7—10, '12 v. Som. 962, 66, 66*, 66**. Ens. 11 ff.

1555 CARISIUS, CHR. G., med. dr. né en 1677. A mi-cops à dr. dans sa bibliothèque aet. 27. En ov. Man. noire par P. Schenk. 1704. 4°. v. Som. 1011.

1556 COPPENOLE, F. B. VAN, chirurgien et accoucheur à Gand. 1777—1824. A mi-corps à dr. dans sa biblioth. Lith. de Kierdorff. 8°. v. Som. 1198.

1557 CORNELISZ, J., ministre mennonite et chirurgien à Amsterdam. 1608—1663. A mi-jambes, assis à dr. D'après C. de Visscher par F. H. van den Hoove. fol. F. M. 1138.

Belle épreuve.

1558 COSTERIUS, P., med. dr. à Hoorn. 1547—1619. Buste à g. en ov. Par J. van de Velde. 1623. in-8°. Fr. et v. d. K. 13. F. M. 1156.

Superbe épreuve.

1559 CRUSERIUS, H., méd. du duc de Clèves en 1514, ambassadeur, mort vers 1574. Buste à dr. En ov. par Cr. de Passe. fol. Fr. 547. v. Som. 1311.

1560 CYPRIANUS, A., med. dr. et opérateur de la pierre à Amst. 1693—95, prof. à Franeker. etc. Buste à g. En ov. Man. noire par J. Pool. fol. v. Som. 1332*.

Seulement la moitié en haut.

1561 DAALEN, C. VAN, chirurgien à Amst. né en 1612. A mi-corps à dr. assis, devant sa table. Par et d'apr. A. van Zylvelt. fol. F. M. 1225.

1562 DANCKERTS, J., med. dr. à Amst. Buste à g. en méd. Man. noire p. W. Vaillant. 4°. W. 33. F. M. 1238.

Superbe épreuve.

1563 DEGNER, J. H., med. dr. à Nimègue. 1687—1756. A mi-corps à dr. D'apr. T. Caenen 1738 par J. Körnlein 1741. fol. v. Som. 1379.

1564 DEIMAN, J. R., med. dr. à Amst. 1743—1808. Buste à g. en ov. Physionotrace p. Quenedey. 8°. v. Som. 1383.

1565 DEKKERS, FR., prof. med. à Leide. 1647—1720. A mi-corps de face, en ov. aet. 47. D'apr. C. de Moor par P. van Gunst. fol. F. M. 1267.

1566 DENYS, J., chirurgien et accoucheur à Leide. (en 1733). A mi-corps à g. D'apr. A. Torenvliet p. F. van Bleyswyck. 4°. F. M. 1284.

1567 DEVENTER, H. VAN, chirurgien et accoucheur à La Haye. 1651—1724. Buste de face en ov. ent. de divers représ. de foetus. Par lui-même. in-4°. v. Som. 1424.

1568 DIEMERBROECK, ISBR. DE, prof. med. à Utrecht. 1600—74. A mi-corps à dr. En ov. entour. d'emblèmes. D'après R. de Hooghe p J. Edelinck. fol. F. M. 1310.

Belle épreuve, petites restaurations.

1569 DONDERS, F. C., med. prof. à Utrecht. oculiste célèbre. 1818—89. A mi-jambes à dr. Lith. d'après H. Wolfram par C. Wildt. fol. v. Som. 1472.

1570 _____ Le même. Buste à g. Lith. par A. E. Grolman. 1867, fol.

1571 _____ Collection de portraits. 12 ff.

1572 DUVIUS, J., med. dr. à Amst. et Harlem. 1543—1618. A mi-corps à dr. aet. 75. s. n. d. gv. (p. J. Muller?). 4°. v. Som. 1556.

Très rare.

1573 EGELING, W., med. dr. à Harlem 1791—1858. A mi-jambes à g. assis. Lith. par A. J. Ehnle chez Emrik & Binger. v. Som. 1614. gr. in-fol.

1574 FONTANUS, C. G., médecin de l'emper. Rudolphe II. Buste à g. en méd. entour. d'embl. p. Aeg. Sadeler. 4°.

Superbe épreuve. Coll. Vis Blokhuyzen.

1575 FONTANUS, JOH., médecin du prince Maurice 1754—1828. A mi-corps à dr. aet. 62 p. J. Muller. 4°. B. 20. F. M. 1699.

Mauvais exemplaire.

1576 FONTANUS, NIC., med. dr. à Amsterdam, inspector Colleg. Med. 1640. A mi-corps à g. derrière une table. Par C. de Passe. fol. Fr. 593. v. Som. 1841.

Très belle épreuve.

1577 FONTEIN, PH., med. dr. à Amsterdam. A mi-corps à dr., le bras posé sur une table. Man. noire par W. Vaillant. pet. in-fol. W. 40. 2e ét. F. M. 1703.

Superbe épreuve. Très rare.

1578 FORESTUS, P., med. prof. à Leide 1522—97. A mi-corps de face av. gr. manteau de fourrure par H. Goltzius. 8°. B. 169. F. M. 1704.

Excellente épreuve.

1579 ——— Le même. Superbe épreuve, sans le poème latin par N. Fontanus.

1580 ——— Collection de portr. F. M. 1705, 1705*c*, 1706. 4 ff.

1581 FREMERY, N. C. DE, prof. med. et chem. à Utrecht. 1767—1844. Buste à g. dans un encadr. Lith. par W. J. Paling. fol. F. M. 1745.

1582 GEUNS, MATTH. VAN, prof med. et botan. 1735—1817. Buste de face. En ov. D'apr. T. S. par L. A. Claessens au point. en brun. fol. F. M. 1848.

1583 GERWEN, J. VAN, med. dr. vers 1650. A mi-corps à g. En ov. fol. F. M. 1844.

Portrait anonyme.

1584 GESSEL, T. VAN, med. dr. et écrivain théol. A mi-corps à g. en ov. av. attributs. D'après R. de Hooghe par J. Edelinck. fol. F. M. 1847.

Belle épreuve.

1585 GRAAF, REGNERUS DE, med. dr. à Delft. 1641—73. Buste en ov. aet. 25. D'apr. H. Watelet p. G. Edelinck. pet. in-8°. — Buste à dr. en ov. s. n. d. gr. (p. A M. à Schurman ou W. Vaillant?) pet. in-8°. F. M. 1939, '40. 2 ff.

1586 GRAVE, ANT. DE, phil. et med. dr., né en 1583. Buste à g. en ov. av. encadr. aet. 50. p. J. Swelinck. 1633. 8°. v. Som. 2097*.

Belle épr. sans marges.

1587 GRAVESANDE, CORN. A 'S., med. dr. et conseiller à Delft. 1631—1691. A mi-jambes assis dev. une table dans sa bibliothèque. D'apr. J. Verkolje par A. Blooteling, av. l'adr. de G. Valck. fol. W. 18. 4e ét. F. M. 1979.

Très belle épreuve.

1588 _____ A mi-jambes assis à dr. près d'une table, en costume d'intér Dessin à la mine de plomb sur vélin, signé D. Druyf fc. 1666. fol.

Les dessins de ce maître sont très rares.

1589 GAUBIUS, H. D., prof. med. et chem. à Leide. 1705—80. A mi-corps à dr. en ov. D'apr. H. van der Mij par J. Houbraken. fol. 2 épreuves. V. H. 145, 146. F. M. 1794, 1795.

La 2e est très rare.

1590 HAAFF, G. TEN, med. dr. à Rott. 1720—1800. Buste à dr. en ov. p. F. Sanson. 8°. v. Som. 2184.

1591 HAAKMAN, H., med. dr. à Amsterdam. 1776—1840. A mi-corps à dr. assis. D'apr. et par H. W. Couwenberg. fol. F. M. 2090.

Ce portrait n'a pas été dans le commerce.

1592 HAGHEN, H. VAN DER, med. dr. à Arnhem. né en 1558. Buste à g. en ov. orné. aet. 63. s. n. d. gr. (par W. Swanenburgh ou C. de Passe). 1621. 4°. v. Som. 2212.

Superbe épreuve d'un beau portrait, rarissime.

1593 HELMONT, J. B. VAN, alchimiste et med. dr. 1577—1644. A mi-jambes à dr. en robe d'intér. En ov. av. encadr. par J. Al. Boener. fol. v. Som. 2383.

1594 _____ et F. M. médecins. Bustes à g. entour. de leurs écussons. s. n. d. gr. (par C. de Man). 4°. v. d. K. 4. v. Som. 2386.

1595 HELVETIUS, J. F., med. dr. à La Haye et Amst. 1630—1709. Buste à g. aet. 30. s. n. d. gr. 8°. F. M. 2305.

1596 HEURNIUS, JOH., prof. med. à Leide. 1543—1601. Buste à dr. en ov. av. encadr. aet. 48. par W. Swanenburg. 1607. pet. in fol. F. M. 2360.

1597 HEURNIUS, OTTO, prof. med. à Leide. 1577—1652. Buste à dr. en ov. aet. 65. D'apr. N. de Negre. 1642 par C de Passe av. l'adr. de J. Lauwick. fol. Fr. 659 1er ét. F. M. 2362.

1598 HOBOKEN, NIC., prof. med. à Harderwijk 1632—78? Buste à dr. en ov. act. 37. p. C. Hagen. 8°. F. M. 2396.

1599 HOGERBEETS, PT., med. dr. et poète à Hoorn. 1542—1599. Buste à dr. en ov. dans un encadr. D'après K. van Mander par J. Saenredam. Le portrait est entouré de plusieurs poêmes. fol B. 114. F. M. 2438.

1600 _____ Le même portrait. Epreuve curieuse, la tête seule imprimée sans le cadre, mais avec un encadrement esquissé à la plume.

1601 _____ Buste à dr. en ov. Par M. Pool. 8°. F. M. 2439.

Superbe épreuve.

1602 HOOGHWINKEL, H. J., med. dr. à Hoorn, mort vers 1848. Buste de face Lith. par F. B. Waanders chez C. W. Mieling, in fol. v. Som 2573.

1603 HORSTIUS, GREG. med. prof. à Giessen, né en 1578. Buste à dr. aet. 42. par Jacob van der Heyden. 8°.

1604 HOVIUS, J., med. dr. à Amst. 1710—86. Buste à dr. en med. Au pointillé p. J. Buys. 12°. v. Som. 2633.

1605 IMANS, SAM. FR. DE MORAAZ, med. dr. à Beverwijk et à Harlem 1793—1854. A mi-jambes à g. assis. Lith d'apr. C. Hamburger par A. J. Ehnle s. Ch. fol. v. Som. 2693.

Très rare. Tiré à 40 exx.

1606 ISENDOORN G. AB. med. prof. à Harderwijk et Deventer, 1601—57. Buste à dr. en ov. p. C. de Passe. 4°. Fr. 674. — p. R. Vinkeles. 8°. F. M. 2723. v. Som. 2724. 2 ff.

1607 JENS, P. med. dr. à Leide 1643—apr. 1720. A mi-jambes, aet 77, deb. accoudé à une pierre sur laquelle une sphère; au fond à dr. une autre sphère. Superbe dessin en couleurs d'apr. P. van Laen 1719 par L. Springer Jr. fol.

1608 JUNIUS, HADRIANUS, med. dr. à Hoorn 1511—75. Buste à dr. en ov. s. n. d. gr. (par J. Suyderhoef) av. l'adr. de H. Allardt. fol. F. M. 2807.

1609 _____ Buste à dr. en ov. p. D. Coster av. l'adr. de J. Hofhout. 8°. F. M. 2808. Le même portrait diminué. F. M. 2809.

Ajoutée sa signature autogr.

1610 KAHN. DR. directeur d'un musée anatom. Deux portr. Lith. T. A. Jorritsma. W. H. Baarslag, M. A. Weickard, H. J. Broers, médecins. Lith. 6 ff. e.a. v. Som. 2824. 204*.

1611 KONING, Iz. DE, med. dr. à Amst. et Dordrecht. Buste à dr. Silhouette. Lith. Soetens. 8°. gr. pap. v. Som. 3023.

Tiré à 40 exx.

1612 KRAGTINGH, J., chirurgien à Harlem. 1746—95. Buste à g. Silhouette dessinée 8°.

1613 KRIEGER, F. W. med. prof. à Leide 1805—81. A mi-corps a g. assis. Lith. par J. P. Berghaus 1850 chez P. W. M. Trap. fol. v. Som 3064*.

1614 KYPERUS, ALB., prof. med. à Leide, mort en 1655. A mi-corps à g. en ov. D'apr. D. Bailly par J. Suyderhoef. av. l'adr. de H. Allardt. fol. W. 49. 2e ét. F. M. 3057.

Belle épreuve.

1615 LANSBERGHE, JACOB VAN, med. dr. à Middelbourg, 1590—1657. Buste à dr. en ov. D'apr. J. Mytens par Th. Matham. in fol. v. Som. 3152.

1616 LEE, W. VAN DER, farinier et magnésiteur à Schermerhorn. 1818, mort à Harlem 1857. Buste à dr. Lith. p. J. Goubaud. 4°. v. Som. 3169.

1617 LEEUW, A. VAN DER, med. dr. à Alkmaar né en 1808. A mi-jambes assis à g. av. sign. autogr. Lith. par J. P. Berghaus. 1855. fol. v. Som. 3177.

1618 LEHMANN, JOSEPH, dentiste à Amst. A mi-corps à dr. dans son cabinet. 1771. D'apr. D. Mulder p. C. Bogerts. 4°. v. Som. 2825.

1619 LEONARDI, C., med. dr. à Amst. né en 1587. A mi-corps à g. en ov. aet. 42. D'apr. P. Saenredam p. J. van de Velde, av. l'adr. de A. Roman. 1629. 4°. Fr. et v. d. K. 23. F. M. 3196.

Belle épreuve mais avec une tache d'huile.

1620 LIEBERGEN, D., méd. à La Haye vers 1725. Buste en ov. aet. 74. D'apr. Paling p. J. Houbraken. 8°. V. H. 267*a*. F. M. 3218.

Belle épreuve. Rare.

1621 LIENS, CORN., bailli de Maartensdijk, médecin, poète. 1580—1636. A mi-jambes à dr. en ov. aet. 56 par W. J. Delff. fol. Fr. 39. F. M. 3220.

Belle épreuve d'un beau portrait.

1622 LIMBORCH, GILB., med. dr. écrivain sur les eaux de Spa, mort à Liège 1568. A mi-corps à dr. Grav. sur bois s. n. 12°.

1623 LINDEN, ANT. ANTONIDES V. D., med. dr. à Amst. 1570—1633. Buste à dr. en ov. D'apr. H. Merman par W. Delff. pet. in-fol. Fr. 41. F. M. 3230.

Superbe épreuve.

1624 LINDEN, J. ANTONIDES V. D., med. prof. à Leide, 1609—64. A mi-corps à g. Eau-forte par Rembrandt. 4°. B. 264. 5e ét. F. M. 3232.

1625 LUCHTMANS, GIJSB., med. dr. à Wageningen, mort en 1818. A mi-corps à dr. Très joli dessin à l'aquarelle. in-4°.

1626 LUCHTMANS, P., med. prof. à Utr. 1733—1800. A mi-corps à dr. en toge et courte perruque. Très joli dessin à l'aquarelle. in-4°.

1627 MAELSON, FRANÇOIS, med. dr., pensionnaire de West-Frise. 1538—1602. A mi-corps à dr. assis p. J. H. Wierix. 8°. A. 1968. 2e ét. — Idem 4e état. F. M. 3363. '64. 2 ff.

1628 MARCQUIS, G., med. dr. à Anvers, né en 1604. A mi-corps a. dr. D'apr. A. van Dyck par P. de Jode. 4°. F. M. 3422.

1629 MARCQUIS, LAZ., med. dr. à Anvers, ami de Rubens. 1571—1647. A mi-jambes assis à g. la tête à dr. Man. noire d'apr. A. van Dyck par S. Barras. fol. v. Som. 3467.

Très belle épreuve. Rare.

1630 MARIS, J. C., med. dr. à Dordrecht. A mi-corps à dr. Lith. s. n. fol. v. Som. 3491.

Pas dans le commerce.

1631 MEERBURG, P. CORN., med. dr. à Rotterdam. né en 1810. A mi-jambes, de face en ov. Par S. T. Voorn Boers. 4°. v. Som. 3555.

Pas dans le commerce.

1632 MONCHY, SAL. DE, med. dr. et prof. à Rotterd. Buste à dr. en méd. Physionotr. p. Chrétien. 12°. F. M. 3700.

1633 MOORMANN, méd. dr. Buste à g. Lith. av. facs. par F. M. fol. v. Som. 3766.

1634 MULERIUS, NIC., prof. med. et math. à Gron. 1564—1630. A mi-corps à g. en ov. aet. 50 p. G. Muntinck. 1614. 4°. v. Som. 3805.

1635 MULDER. JOH., prof. med. à Franeker 1769—1810. Buste à dr. en méd. dans sa bibliothèque. Dessin à l'encr de Chine par P. de Goeje d'apr. W. Kamp. 4°.

1636 MUNNIKS, WIJE, prof. med. à Gron. 1744—1806. Buste à g. en mèd. Physionotr. p. Quenedey 12°. v. Som. 3818.

1637 OCCO, AD., médecin à Amst. 1447—1503. Buste à dr. en ov. p. D. Custos 4°. v. Som. 3970

1638 _____ méd. à Augsbourg, né en 1524. A mi-corps à g. dev. une table dans une niche ornem. s. n. d. gr. 4°. — A mi-corps à dr. Grav. s. bois. 4°. 2 ff.

1639 OTHFAR, CHR., med. dr. à Leiden. 1609—60. Buste à g. en encadr. octogone p. D. D. 12°. v. Som. 4085*.

1640 PALUDANUS, B., med. dr. à Hoorn. 1559—1633. A mi-corps à dr. en ov. D'apr. H. Pot p. J. van de Velde. 1629. pet. in fol. Fr. et v. d. K. 30. 2 ét. F M. 4082.

Superbe épreuve du 2e état.

1641 ———— à mi-corps à g. p. H. Bary. 8°. F. M. 4084.

Belle épreuve.

1642 PERSOONS, F. A. ZUURMOND, med. dr. né à Delfshaven. 1726. Buste à dr. en méd. aet. 25. Physionotrace p. Quenedey. 12°.

1643 PERSIJN, P. H. A., med. et jur. dr. Buste à g. par R. à Persijn. fol. 4°. v. Som. 4203.

1644 PHOCYLIDES HOLWARDA, J., med. dr. math. et phil. prof. à Franeker. 1618—51. Buste à dr. en ov. par C. de Passe av. l'adr. de Ids. Alb. 4°. Fr. 666. v. Som. 4225.

1645 PLOEGH, CORN. V. DER, chirurgien en Kennemerlandt et bourgmestre de Jisp. 1624—96. A mi-corps à g. av. une tête de mort. En ov. s. n. d. gr. 4°. F. M. 4235.

1646 PLEMP, V. F., med. dr. à Amst. poète lat. 1601—71. Buste à g. en ov. av. encadr. aet. 42, D'apr. J. Backer p. Th. Matham. fol. F. M. 4232. — Buste à g. en ov. av. enc. aet. 47. D'apr. G. ter Borch p. P. Pontius. fol. v. Som. 4259. 2 ff.

1647 PONTANUS, J. Is, med. dr. et prof. phys. et math. gymn. Harderw., historien. 1571—1639. Buste à dr. en ov. av. enc. aet. 59. D'apr. Isac Isacs. p. J. van de Velde. fol. Fr. et v. d. K. 32 2e ét. (sans le texte au revers) et 3e ét. F. M. 4263. 2 feuilles.

1648 REGIUS, H., prof. med. et bot. à Utr. 1598—1679. A mi-corps à dr. D'apr. H. Bloemaert p. Th. Matham. av. les adr. de Th. Ackersdijck et G. à Zijll. fol. F. M. 4406.

Superbe épreuve.

1649 REVERHORST, MAUR. VAN, anat. et chir. prof. à La Haye, vers 1700. A mi-corps à dr. en manteau; derrière lui une squelette. En ov. av. encadr. d'objets relatifs à l'anatomie. Aet. 29. Man. noire p. P. Schenk, fol. F. M. 4474.

Superbe épreuve. Très rare.

1650 PIËNS, FR. H., médecin de J. B. Comte de Hornes, puis med. dr. à Hoorn. Buste à dr. un crâne à la main. En ov. av. encadrem. aet. 62. D'après Du Molin, man. noire par J. Gole. fol. W. 108 v. Som. 4240.

Belle épreuve. Portrait rare.

1651 ROCQUETTE, J., med. dr. et praelector en anatomie à Harlem. Buste à dr. en ov. 1805. Aquatinte p. H. Schwegman. 4°. F. M. 4530.

1652 ROMAN, JAC., med. et philos. dr. à Middelbourg 1672—96. Buste de face, en ov. aet. 34. Man. noire par et av. l'adr. de P. Schenk. fol. F. M. 4547.

Superbe épreuve. Rare.

1653 ———— Buste à dr. en ov. av. perruque allongée. Man. noire p. P. Schenk. fol. v. Som. 4578*b*.

Belle épreuve. Petite restaur. à un coin.

1654 ROMPF, CHR., méd. du roi de Bohème et du prince d'Orange. 1580—1645. Buste en ov. av. poème de B. Schotanus par H. Danckers. fol. — v. Som. 4589.

Beau portrait. Superbe épreuve du premier état. Le nom de l'artiste pas gravé mais en signature autographe.
Rarissime, sinon unique.
Voir la reproduction.

1655 ROY, C. H. A, med. dr. à Amst. médecin du roi Louis Napoléon. 1750—1833. A mi-corps assis dans sa bibl. p. R. Vinkeles. 4°. F. M. 4578.

Très rare. Le portrait a été entièrement détruit.

1656 ———— A mi-corps de face. Lith. d'apr. J. A. Kruseman par C. C. A. Last. Chez Desguerrois. fol. F. M. 4580.

1657 RUYSCH, FRED., prof. med. à Amst. 1638—1731. Buste à dr. la tête à g. un crâne à la main. En ov. Man. noire d'apr. J. Pool p. P. Schenk. pet. in-fol. F. M. 4618.

1658 SALOMON, G., med. dr. à Leide. 1774—1864. Buste à g. Lith. d'apr. C. H. Hodges p. J. Erxleben. fol. v. Som. 4773.

Pas dans le commerce.

1659 SAUVEUR, T. D., med. dr. premier recteur de l'Université de Liège. vers 1766—1838. A mi-corps à g. en toge. Lith. d'apr. Vieillevoie, p. Vanderhaert. Chez Degobert. fol. v. Som. 4812.

1660 SCALIGER, JUL. CAES., philol. et médecin à Agen en Guyane mort en 1558. Buste en ov. à dr. en riche encadrement av. poème de Janus Dousa, par H. Goltzius. fol. B. 184. F. M. 4715.

1661 SCHACHT, J. OOSTERDIJK, prof. med. à Utrecht. 1704—88. A mi-corps à g. Au pointillé, d'apr. Pelletier p. L. Portman. 8°. F. M. 4731.

Rare.

1662 SCHACHT, LUC., prof. med. à Leide. 1634—89. Buste à dr. en ov. Par et d'apr. A. van Zylvelt av. l'adr. de J. Tangena. fol. F. M. 4732.

Belle épreuve.

1663 SCHUTZ, H., med. dr. à Utr. vers 1708—89. A mi-jambes, assis à dr. D'apr. Van Geelen, p. P. H. Jonxis. fol. v. Som. 4997.

1664 SEMMEDO, J. CURVUS, médecin à Amst. né en 1636 à Lisbonne. A mi-corps à g. en ov. av. encadr. aet. 53. D'apr. F. da Costa p. G. Valck. fol. v. Som. 5079.

Superbe épreuve. Rare.

1665 SILTEMAN, RUD., chirurgien à Amst. A mi-corps à g. Man. noire p. P. Schenk. 1704. fol. v. Som. 5119.

Belle épreuve. Rare.

1666 SMALTIUS, NOACH, chirurgien à Harlem, né en 1629. A mi-corps à à g. aet. 39. D'apr. S. Thopas p. J. Suyderhoef. 1668. fol. W. 82. F. M. 4972.

Beau portrait, belle épr. Rare.

1667 SOLINGEN, CORN. VAN, med. et chirurg. dr. à La Haye. 1670. A mi-jambes à dr. accoudé à une table. Man. noire d'apr. J. de Baan. p. J. F. Bodecker. fol. v. Som. 5193.

Superbe épreuve, sans marges. Très rare.

1668 SOUBURG, J. SASBOUT, opérateur de la pierre à Dordrecht, mort en 1694. A mi-jambes à g., la main g. se repose sur une table. D'apr. J. de Baan par A. Houbraken. fol. v. Som. 5215.

Belle épreuve. Rare.

1669 SPELT, JOH. VAN DER, med. dr. à Leide vers 1700. A mi-corps à dr. accoudé à une balustrade. Man. noire d'apr. F. van Mieris p. B. Vaillant. 4°. F. M. 5055.

Très belle épreuve. Rare. Un petit coin de la marge inf. manque. Ajoutée une copie du même portrait p. V. Gozzini. Grav. au trait. 4°.

1670 SPIGELIUS, ADR., prof. anat. et chir. à Padoue, né à Bruxelles. 1579—1625. Buste à g. en ov. aet. 66 p. Jer. Falck. fol. Bl. 282 2e ét. v. Som. 5245*.

Avec texte impr. au verso.

1671 STARCK, J. BROUWER, med. dr. à La Haye. A mi-corps assis à dr. Lith. chez C. W. Mieling. 1863. av. autogr. gr. fol. v. Som. 5299.

1672 STEFFENS, MLLE. somnambule au service du magnétiseur B. J. Meijer à Amst. de 1825—37. Buste. Lith. p. A. Vinkeles. 4°. v. Som. 5325.

1673 SUPERVILLE, DAN. DE, jur. et med. dr. prof. anat. et chir. à Stettin 1696—1770. A mi-corps à dr. dans sa bibliothèque. Par Fritzsch. pet fol. v. Som. 5413.

1674 SUPRIANUS. SERVAAS, opérateur, oculiste etc. à Amst. Carte d'adresse représ. sa salle d'operation, en haut son portrait en médaillon. av. lég.: Servaes Suprianus; operateur Oculist. Steen en Breuksnyder. p. B. van Kempen. 4°. v. Som. 5414.

1675 SYLVIUS, FR. D., prof. med. à Leide. 1614—78. A mi-corps à dr. aet. 45. D'apr. et p. C. van Dalen. fol. F. M. 5257.

Très belle épreuve, ayant été pliée et av. restaur. insignifiante.

1676 TERSIER, B., médecin à Harlem. 1824. En pied, se promenant. Joli dessin à l'aquarelle p. J. P. Visser Bender. 12°.

Ajoutée la signature autographe.

1677 TEYLINGEN, AUG. VAN, médecin à Douay, puis à Alkmaar où il fut bailli. 1549—1625. A mi-corps à dr. ses gants à la main. aet. 73. Par C. van Kittensteyn 1622. in-4°. v. Som. 5519*b*.

Superbe épreuve avant toutes lettres.

1678 THINGERUS, E. C., med. dr. né en 1671. Buste à dr. en ov. aet. 38. Man. n. p. P. Schenk. fol. v. Som. 5527.

1679 THOMASIUS, G., med. dr. Buste à dr. en ov. Man. noire p. et av. l'adr. de P. Schenk. fol.

Très belle épreuve.

1680 TULP, NIC. med. dr., bourgemestre d'Amst 1566—1647. A mi-corps à dr.; près de lui un chandelier s. n. d. gr. (D'apr. N. Elias p. C. van Dalen.) pet. in fol. F. M. 5482.

Superbe épreuve.
Voir la reproduction.

1681 _____ A mi-corps à dr. s. n. d. gr. av. poème „Die Tulp" etc. 8°. F. M. 5483. — Buste à g. aet. 79 en ov. p. L. Visscher. 8°. W. 19 F. M. 5486. 2 ff.

1682 _____ Collection de portraits, représentation de la Leçon Anatomique e. a. F. M. 5484. 85 (reprod.) 88. v. Som. 5643. 8 ff.

1683 VANDENSANDE, J. B., pharm., à Brux. 1746—1820. Buste à g. en ov. p. De la Rue. 4°. v. Som. 4778.

1684 VEER, TH. DE, med. dr. né à Curaçao, promova à Leide 1849. A mi-jambes assis à g. Lith. p. J. P. Berghaus. 1849. 4°. v. Som. 5704.
Av. dédicace autogr. à G. W. Dedel.

1685 VELIUS, TH., med. dr. et historien de la ville de Hoorn. 1572—1630. A mi-corps à dr. en ov. p. Th. Matham. 4°. F. M. 5585.

1686 VERMEER, L., med. et obst. dr. à Zevenaar. A mi-corps assis à dr. Lith. p. E. J. 4°. v. Som 5772.

1687 VOGEL, A. DE., chirurgien à Dordrecht. 1805—83. Buste à g. en ov. Lith. d'apr. K. de Wijs par F. B. Waanders. chez J. D. Steuerwald. av. sign. autogr. fol. v. Som. 4924. s. Chine.

1688 VOORDE, CORN. VAN DE, lector chirurg. à Middelbourg. de 1650—70. A mi-corps à dr. près d'une table. p. H. Mayer. 4°. v. Som. 5941.

1689 VOS VAN VOSSENBURCH, G. DE, med. dr. médecin de Ferdinand II d'Autriche. 1558—1630. A mi-corps de face; en haut son écusson. Par S. Savry. fol. v. Som. 5968.
Superbe épreuve. Rarissime.
Voir la reproduction.

1690 WASSINK, med. dr. A mi-jambes assis, une canne à la main, en frac av. gilet blanc. Lith. s. n. d. l. p. chez P. W. van de Weyer. 4°. v. Som. 6070.

1691 WIER, JO., med. dr. et poète latin à Arnhem. 1515—88. A mi-corps à g. la main sur un crâne. p. P. Holsteyn. 4°. v. Som. 6128.

1692 WILLET, D. J., med. dr. à Amst. A mi-corps assis à dr. Lith. d'apr. J. A. Kruseman p. F. B. Waanders. fol. v. Som. 6154.

1693 WIJ, G. J. VAN, anat. chir. et obst. praelector à Amst. 1748—92. Buste a g. Silhouette en ov. Sur le titre de son ouvrage: Nieuwe manier van cataract of snaarsnijding 1792. F. M. 6257.

1694 MÉDECINS. Collection de 5 feuilles en Lithogr. 4°.
L. S. van Praag à Leide. — C. Pruys v. d. Hoeven, prof. à Leide 2 ff. — H. Polijn Buchner à Kampen. — J. L. Kesteloot à Gend.

1695 _____ et PROFESSEURS. Grande et importante collection de 360 portraits des 17e, 18e et 19e siècles, gravures et lithogr. in-fol et in-4°.

1696 _____ Recueil de 16 portr. gravures et lithogr. in-fol.
Broekman. — Capadose. — Demmeltraadt. — Deiman. — v. Geuns. — Rauwenhoff, etc.

B. CENTENAIRES, NAINS, GÉANTS.

1697 BAAS, MARIJTJE, veuve de Jan Doef, morte à Amstelveen le 9e Juin 1770, agéé de 105½ ans. Portrait, buste, grandeur nature. Beau dessin en pastel par Abel de Saayer „21 mij 1770". gr. in fol.

L'annonce de sa mort, tirée d'une gazette, ajoutée.

1698 CAJANUS, DAN., géant, né en Suède, a habité Harlem et Amst. 1703—1749. Buste en ov. tenu par lui-même en pied et autres attributs. Lith. p. J. Reekers. pet in fol. F. M. 872.

1699 ——— En pied deb. entouré de plusieurs spectateurs, hommes et femmes sur un théatre s. n. d. gr. fol. obl.

Feuille peut-être unique et très intéressant pour les costumes, ayant peut être servie pour affiche.

1700 CAVALLERO (CARVALHO?), israëlite qui vendit des bibelots à la Bourse d'Amsterdam en 1740. Centenaire. — Buste de face. in 4°. F. M. 996.

1701 DRABBE, JANNA, „geboore onder Axel, oud 10 jaaren, weegt 300 pond", enfant géant. En pied assise sur un canapé. En coul. s. n. d. gr. 4°.

1702 FORMER, JAC., centenaire. 1758—apr. 1858. Buste de face. Lith. par J. W. M. 1858. fol. v. Som 1846*.

1703 FROLIKE, ELISABETH, centenaire à Harlem. Buste à dr. en ov., âgée de 102 ans. Man. noire. (par H. Schwegman) 4°. F. M. 1749.

Rare. Epr. av. la lettre.

1704 HANNEMA, JAN, dit admiraal Tromp, nain, né à Franeker. En pied à g., un chapeau à cornes à la main, saluant. aet. 11 Grav. s. bois. 4°.

1705 HELENA ANTONIA, femme à barbe, née à Liège vers 1590., En pied. à g. près d'une chaise, aet 18. s. n. d. gr. Curtod. excud. Augs. 4°.

Très rare, restaurée.

1706 HOORN, JAC. VAN, et son épouse JACOBA VAN SELSTEDE, lui, marié pour la 4e fois à l'âge de 97 av. elle âgée de 24 ans. Deux portraits, bustes en ov. D'apr. J. M. Quinkhard 1744 par J. Houbraken. 4°. F. M. 2560, '62.

1707 JANSE, JAC., centenaire 1698—1808. En pied, assis à g. D'après B. C. van Ranswijk par J. W. Caspari. fol. En couleurs. v. Som. 2765.

1708 JONKERS JEAN, HRM., centenaire 1705—1844. A mi-jambes assis. Lith. p. Verbeyst. 1840. fol. v. Som. 2809.

1709 KEUSE, JOSINA, veuve de Jan Gomez, centenaire à Harlem. 1673—1775. A mi-jambes assise à dr. Par et d'apr. C. van Noorde. 4°. F. M. 6431. v. Som. 2030.

1710 KOSTER W., Jz., centenaire à Muiden, âgé de 112 ans. Buste de face d'apr. J. M. Quinckhard par J. Quinckhard. 4°. 2e état. F. M. 3021.

1711 KOUWENHOVEN, MARIA, veuve de D. Kuynkelier, centenaire à Harlem, morte 1808, aet. 101¾ ans. Buste de face d'apr. W. Hendriks par P. H. L. v. d. Meulen. 4°. F. M. 3022.
Ajoutée une biographie, 1 page en typographie.
Très rare.

1712 KUIPER, JAN, dit Jan Praktiseer, centenaire à Utr., 1638—1749. Buste à l'âge de 107 ans à g. en ov. d'apr. J. M. Quinckhard p. J. Houbraken. 4°. La tête seule à dr. s. n. d. gr. 4°. F. M. 3049. v. Som. 3098. 2 ff.

1713 KUYSKENS, ALB, femme centenaire à Harlem 1698—1800. A mi-corps de face, en ov. Par H. van Brussel. fol. v. Som. 3109.
Exemplaire bien colorié.

1714 LANGEBAERD, PIETER DIRKSZ. homme à barbe extrêmement longue, 1528—1606. En pied debout, près d'une table. Aquarelle du 16e siècle. D'apr. un tableau. aet. suae 55 anno 1583. fol.

1715 LOLKES, WYBRAND, nain à Amsterdam 1774. En pied, fumant une longue pipe. Par C. F. Fritzsch. 4°. F. M. 3275. Ajouté un portrait en grav. s. b. 2 ff.

1716 OPPERDOES, W., matelot, puis directeur du poids public à Harlem. 1674—1775. A mi-corps à dr. assis. Par et d'après C. v. Noorde. 1774. pet. in-fol. F. M. 4017.

1717 PAAP, SIMON JANE, nain, né à Zandvoort 1789—1828. Buste à dr. en ov., av. attrib. Lith. d'apr. Reekers. 4°. F. M. 4052.

1718 ——— En pied avec un sabre près d'une table sur laquelle une bouteille et des verres. s. n. d. gr. av. inscript. anglaise. 4°. Ex. colorié. v. Som. 4102.

1719 PRECIES, ELIS., marchande de pommes à Harlem, centenaire 1681 — apr. 1781. A mi-corps à dr. assise. D'apr. Em. La Croix par C. van Noorde. 1781. 4°. v. Som. 4316.

1720 SAUER, invalide centenaire à Leide, âgé de 106. Buste à g. en ov. Beau dessin à l'aquarelle p. G. J. Geusendam ad viv. 1817. 4°.

1721 SMETH, JOH. DE, veuve CORN. MIKKERS, centenaire à Harlem. 1751—1851. A mi-jambes assise de face. D'apr. J. Reekers, lith. chez P. Blommers. fol. v. Som. 5154.

1722 TILLY, HENDRIK, centenaire. 1662—1767. A mi-corps de face assis. D'apr. et par C. van Noorde. 4°. Epr. en rouge. F. M. 5352.

1723 VERWEY, HENDRIK, centenaire, né à Houten. 1750—1853. En pied assis occupé à manger. Dessin à la mine de plomb p. Maigret. 4°.

1724 VINCENT, P. et BARBARA JANSEN. centenaires à Sassem. En pied assis dans leur chambre. D'apr. W. Hendriks. 1793 p. J. de Wit. 1794. pet. in-fol. obl. F. M. 5680.

1725 WINDE, J. CHR. V. D. centenaire à Harlem. 1663—1764. A mi-corps à dr. dev. une table. D'apr. et par C. van Noorde. pet. in-fol. F. M. 6108.

C. BOTANISTES, ZOÖLOGUES, NATURALISTES, CHIMISTES.

1726 AILLY, ANTH. D'., chimiste et pharmacien à Amsterdam. 1766—1825. A mi-corps à dr. En ov. Dessin en couleurs par P. de Goeje. in-4°.

1727 BEELEN, A., magnétiseur, pharmacien, chimiste à Amsterdam en 1814. Buste à g. en ov. Man. noire d'apr. H. Langerveld par F. C. Bierweiler. fol. v. Som. 311.

Très belle épreuve.

1728 BERGSMA, C. A., med. dr. prof. botan. à Utr. 1798—1859. A mi-jambes assis de face. Lith. par W. Troost. 1856. chez E. Spanier. fol. v. Som. 381.

1729 BERKHEY, J. LE FRANCQ VAN, med. dr. naturaliste à Leide, écrivain. 1729—1812. En pied assis. Lithogr. d'après R. Jelgerhuis. 1785. par J. P. Berghaus et G. J. Bos. fol. v. Som. 384.

1730 BOGAERT, ABR., chimiste, poète et voyageur. 1663—1727. A mi-jambes à g. dans un bois. Man. noire d'apr. G. Kneller par P. Schenk. pet. in-fol. F. M. 514.

1731 BOSSCHA, J., phil. dr. A mi-corps assis. Lith. par J. P. Berghaus. 1854. 4°.

1732 BREDA, J. G. S. VAN, prof. phys. à Franeker, Gand, Leide, puis secrétaire de la Soc. des sciences à Harlem. 1788—1867. Buste à dr. D'apr. A. J. Ehnle par F. H. Weissenbruch chez C. W. Mieling. fol. v. Som. 759.

1733 CLUSIUS, C., prof. bot. à Leide. 1525—1609. Buste à dr. en ov. dans un encadr. allég. Par J. de Gheyn. gr. 4°. Pass. 1. F. M. 1063.

Superbe portrait, belle épreuve.

1734 GOEDAERT, JOH., naturaliste et dessinateur d'insectes à Middelb., mort en 1667. Buste à dr. en ov. entour. d'insectes. D'apr. W. Eversdyck p. R. à Persyn. 8°. v. Som. 2003.

1735 HARTING, P., hist. prof. natur. à Utr. 1812—85. A mi-jambes à dr. en toge. Lith. p. A. van Groeneveldt. 1856, chez P. W. van de Weijer. fol. v. Som. 2271.

1736 HOEDEN, J. VAN DER, prof. anat. à Leide, naturaliste. Buste à g. en méd. Physionotrace p. Quenedey. 1824. 12°. F. M. 2411.

1737 JACQUIN, N. J. Baron VAN, botaniste à Vienne, né à Leide 1727—1817. A mi-corps à g. aet. 84. D'après H. F. Füger. Man. noire p. G. Kininger. 1812. fol. F. M. 2734.

Très belle épreuve.

1738 JANSEN, ZACH., inventeur des télescopes. 1580—1642. Buste à dr. en enc. octog. D'apr. H. Berckmans p. J. van Meurs. 4°. v. Som. 2770.

1739 KUHL, HENR., naturaliste. 1797—1821. Buste à g. aet. 24. au point. p. Fr. Fleischmann. 4°. v. Som. 3096.

1740 LEEUWENHOEK, ANTH. VAN, médecin et naturaliste. 1632—1722. A mi-jambes assis à g. la tête à dr. un microscope à la main. Man. noire. Par et d'apr. J. Verkolje. 1686. fol. W. 12. F. M. 3161.

Très belle épreuve.

1741 MARCEL, ARN., naturaliste et opticien à Dordrecht. 1672—1748. A mi-corps assis devant une table av. instruments. Man. noire p. A. Schouman. fol. v. Som. 3462.

Rare.

1742 MARTIN, HENRI, dompteur de fauves, directeur du jardin zoölogique à Rotterdam. 1793—1877. A mi-jambes à dr. Lith. p. Baugniet. 1835. fol. v. Som. 3511*.

1743 RUMPHIUS, G. E., botaniste sur la flore d'Amboine. 1627—1702. A mi-jambes à dr. dev. une table. D'apr. P. A. Rumphius p. J. de Later. fol. F. M. 4606.

1744 SEBA, ALB., naturaliste, apothécaire à Amsterdam. 1665—1736. A mi-jambes à g. dans son cabinet, il tient dans la main un serpent. aet. 66. D'apr. J. M. Quinckhard par J. Houbraken. fol. V. H. 382. F. M. 4904.

1745 SNELLEN, J., amateur d'histoire naturelle à Rotterdam. A mi-corps à g. assis, lisant près d'une chandelle. Man. noire en brun p. A. Schouman. 4°. v. Som. 5173.

Très rare.

1746 SWEERTS, EM., botaniste à Amst. 1562—1602. A mi-corps à dr. en ov. av. encadr. s. n. d. gr. (imprimé au verso). pet. in fol. v. Som. 5435.
Très rare.

1747 TEMMINCK, C. J., zoölogue, directeur du Musée d'Hist. Nat. à Leide. 1778—1858. Buste à g. Lith. par J. C. d'Arnaud Gerkens, chez C. W. Mieling. fol. v. Som. 5491. Epr. av. la lettre. — A mi-corps assis à dr. Lith. s. n. fol. v. Som. 5490*. 2 ff.

1748 UILKENS, J. A,, prof. hist. nat. à Groningue. 1772—1825. Buste au-dessus d'un monument sépulchrale. av. ent. Lith. d'apr. Matthysen par H. J. Backer, F. W. Wolters exc. fol. F. M. 5510.
Très rare n'ayant pas été dans le commerce.

1749 VOORHELM, GEORGE, fleuriste à Harlem. A mi-corps à g. assis. Par et d'apr. C. van Noorde. 8°. v. Som. 5944.

1750 WOLTMAN, J. B., pharmacien à Purmerend. Buste à dr. en méd. D'apr. H. W. Caripars p. P. Velijn. 12°. v. Som. 6222.
Exemplaire en couleurs.

1751 BOTANISTES, CHIMISTES, PHYSICIENS, GÉOMÈTRES, ETC. Collection importante de 162 portr. en grav., en lithogr., etc. in-fol. et in-4°.

1752 BOTANISTES, CHIMISTES, ETC. Recueil de 15 portr. en lithogr. in-fol.
Brugmans. — Mulder. — Knoops. — v. d. Hoeven. — de Gelder. — Garnier, etc.

D. MATHÉMATICIENS. INGÉNIEURS.

1753 ALLAMAND, J. N. S., prof. math. et phil. à Franeker et Leide. 1718—87. Buste à g. en ov. Aquatinte s. n. par J. Th. Prestel ou H. Schwegman. in-4°. v. Som. 91.

1754 BARTJENS, W., mathématicien à Amst. 1587(?) — 1673. Collection de portraits p. S. Savry, D. de Bray e. a. pour la plupart sur des titres de diff. éditions de son „Vernieuwde Cyfferinge" 14 feuilles.
Collection très rare et curieuse.

1755 BERENDREGT, P. VAN, étalonneur à l'amirauté d'Amsterdam, mort en 1766. A mi-corps à g. dans un encadrement. D'après et par G. Sibelius. 1759. in-fol. v. Som. 357.

1756 BLANKEN, Jz. J., inspecteur des ponts et chaussées. 1755—1838. Buste de face. Lith. par J. S. Jonxis chez Desguerrois. fol. F. M. 456.
Pas dans le commerce.

1757 BLEEKRODE S. (1815—'62), R. LOBATTO (1798—1866), J. PIJNAPPEL Gz. prof. à Delft. Portraits en lith. p. C. W. Mieling. fol. v. Som. 3299, 4333. 3 ff.

1758 BRUNINGS, CH., inspect.-gén. des ponts et chaussées à Halfweg, 1736—1805. Buste à g. D'apr. Eick. 1798. p. C. Josi, au pointillé. 4°. v. Som. 867*b*.
Très rare, imprimé en bistre.

1759 BUCQUOY, JAC. DE, mathématicien et voyageur né en 1693. A mi-corps à dr. une boussole à la main, en ov. D'apr. et par C. van Noorde 1752. in-4°. F. M. 795

1760 _____ A mi-corps à g. coiffé d'un chapeau dans son cabinet. D'apr. et par C. van Noorde. 1758. in-4°. 2 épreuves. F. M. 796 v. Som. 882.

1761 BUINGHA, J., mathématicien, teneur de livres à Amst. 1627—'72. Buste à dr. en ov. s. n. 12* v. Som. 886*b*.
Sur le titre de: Memoriaal voor alle jonge negotianten. 1630.

1762 CALKOEN, J. F. VAN BEECK, math. prof. à Utr. 1772—1811. Buste à g. en ov. D'apr. P. C. Wonder par W. van Senus. 8°. F. M. 877.
Ajouté le portr. de A. J. van Beeck Calkoen. 1805—74. Buste p. J. A. Boland.

1763 COCK, D., mathématicien et maître d'école à Arnhem. Buste à dr. en ov. s. n. d. gr. Dans son: Cyferkonst. Amst. 1624. 8°. F. M. 1075.

1764 COEHOORN, MENNO, baron DE, général de l'artillerie, ingénieur militaire. 1641—1704. A mi-corps à dr., en armure. En ov. Man. noire par P. Schenk. fol. v. Som. 1151.

1764*a* COUTEREELS, JOH. DE, math. et teneur de livres à Middelb., vers 1599—1631. Buste à dr. en ov. sur le titre de son ouvrage: Den vasten styl van boekhouden. 1623. s. n. d. gr. 12°. — Buste à g. en ov. s. n. d. gr. (par un des De Passe?) 12°. — Buste à g. en av sur le titre de: Het constich cijffer-boeck. Middelb. s. a. 8°. 3 ff.

1765 DREBBEL, CORN., mathématicien, inventeur du microscope. 1572—1634. Buste à dr. en ov. s. n. d. gr. 12°. v. Som. 1512. — Buste à dr. s. n. „Ex collectione F. Roth—Scholtzii Norimb" 2 ff.

1766 DOUW, J. Pz., arpenteur à Leide 1600—40. A mi-corps à dr. s. n. d. gr. (par R. à Persyn.) av. l'adr. de E. van Swijnen. 4°. v. Som. 1505.
Très rare.

1767 FAILLE, J. C. DE LA, jésuite, prof. math. à Madrid, gouv. de Jean d'Autriche. mort en 1652. A mi-jambes assis à g. av. instr. math. D'apr. A. van Dyck par A. Lommelin av. l'adr. de J. de Man. fol. Wib. 158. 3e ét. F. M. 1629.

1768 FAULHABER, J., mathématicien du prince Maurice d'Orange, mort. apr. 1615. A mi-corps à dr. un compas à la main. En ov. aet. 50. Par S. Furck av. l'adr. de E. Kieser. Av. poème allem. fol. v. Som. 1774.
Belle épreuve, très rare.

1769 FLORIJN, JACOB, mathématicien à Deventer 1751—1818. Buste à dr. en méd. p. J. E. Marcus 1793. 12°. v. Som. 1831.
Deux épreuves, l'une séparée, l'autre sur le titre de l'ouvrage „De Arithmetica. 1798".

1770 GELDER, J. J. DE, prof. math. à Leide 1765—1848. Buste à dr. dessin à la mine de plomb par L. Springer. 4°. (Dessin orig. p. F. M. 1812). e. a. F. M. 1811, '12. 3 ff.

1771 GRAAF, L. W. (DE), mathématicien, navigateur et pasteur mennon. à Harlingen et Amsterdam 1652—1704. Buste de face, la main posée sur une globe. Man. noire d'après Sterrenbergh par P. Aeneae. fol. F. M. 1934.
Très rare.

1772 _____ Buste à dr. s. n. d. gr. av. l' adr. de D. van Daalen. 4°. — p. P. Tanjé. 8°. — Buste en ov. entour. de fig. allég. p. Jan Luyken. (avant l'adr. de Van Keulen). v. E. 2356. F. M. 1935, '36. v. Som. 2086. 3 ff.

1773 HUYGENS, CHR., mathématicien 1629—95. A mi-corps à dr. dans un jardin par G. Edelinck. 4°. Rob. Dum. 225. 2e état. v. Som. 2674.
Très belle épreuve avant l'adresse de Drevet, petites marges. Rare.

1774 _____ Buste à g. en ov. p. F. Ottens. 4°. v. Som. 2675.

1775 KEMPERS, W. J., professeur en mathématique à l'Acad. Militaire à Delft. 1847—64. A mi-corps assis à g. Lith. chez C. W. Mieling. in-fol. v. Som. 2911*

1776 LEEGHWATER, J. A., architecte hydraulique, né en 1575. A mi-jambes assis à g. D'apr. J. de Keyser par J. Lamsvelt. — Le même portr. Lith. p. H. J. Backer. — Le même portrait p. S. Savry (mauv. ex.) F. M. 3139, '40. v. Som. 3171* e. a. 5 ff.

1777 LEEUWEN, J. H. DOCTERS VAN, ingénieur en chef des ponts et chaussées. à Gorkum. 1852. A mi-jambes assis à dr. Lith. p. J. H. Hoffmeister. chez E. Spanier. fol. v. Som. 3183.
Non publiée.

1778 LIPKENS, A., mathématien et physic. à La Haye, directeur de l'Acad. Royale de Delft. 1782—1847. A mi-jambes assis à g. en costume offic. D'après W. H. Schmidt, lith. par G. F. Eilbracht chez C. W. Mieling. in-fol. F. M. 6439. v. Som. 3278*.

1779 MELLEMA, ELCIUS (ED. LEON), mathématicien 1544—1602. A mi-corps à dr. dev. une table. Sur le titre de „Premier volume de l'arithmétique 1582." s. n. d. gr. (p. J. Wierix?) 4°. F. M. 3194.

1780 MOOLEN, SIM. VAN DER, mathématicien à Amst. vers 1705. Buste en méd. soutenu p. deux anges. Titre de son ouvrage „Hemel-loop-kunde". Amsterdam, J. Loots. (1702) s. n. d. gr. 4°. v. Som. 3757.

1781 OERLE, FR. VAN, mathém. et astron. à Bois le Duc. A mi-corps à dr. par H. Bary. in 4°. v. Som. 3977.

Reproduction de ce portrait archirare en photogravure et en photographie.

1782 PETRI, NIC., mathématicien à Amst. né à Deventer, vers 1580—96. A mi-corps à dr. tenant un globe. p. H. Goltzius. 4°. B. 204. F. M. 4172.

Belle épreuve; ajouté une copie de la grav. s. bois.

1783 QUINA, JAC., jurisconsulte et mathém à Amst. 1650—78. Buste à g. en ov. de chêne s. n. de gr. 4°. F. M. 4340.

Belle épreuve. Rare.

1784 SCHUERE, JB. VAN DER, mathématicien et maître d'école à Harlem 1612. Buste, aet. 50 en ov. sur le titre de „Arithmetica of Rekenkonst. 1625". p. W. Akersloot. 8°. bis édition de 1632. F. M. 4853.

1785 _____ Buste à g. en ov. aet. 24. Sur le titre de „Arithmetica" 1611. Grav. s. b. 8e. v. Som. 4991.

1786 _____ Buste à dr. en ov. aet. 67 sur le titre de „Arithmetica 1643". (p. S. Savry). 8°. v. Som.

1787 SEMS, J., mathématicien à Leeuwarde, 1572—vers 1640. A mi-corps à dr. une boussole à la main. En ov. s. n. d. gr. — A mi-corps à dr. Grav. s. b. p. C. van Sichem d'apr. M. Faber. 4°. F. M. 4911. v. Som 5101.

1788 _____ A mi-corps à dr. aet. 27 dev. une table av. instruments s. n. d. gr. pet in 4°. v. Som 5098.

1789 SILO, ADAM. mécanicien, architecte de marine, peintre etc. à Amst. 1670—1760. A mi-corps assis à dr. p. F. M. la Cave. 1766. 4°. — Buste à dr. p. J. E. Marcus 12°. v. Som. 5117. 6283.

1790 _____ A mi-corps assis à g. Eau-forte p. G. van der Mijn. 4°. v. Som. 5118.

Excessivement rare.

1791 STAMPIOEN DE JONGE, JOH., mathématicien à La Haye, né en 1610. Buste à dr. en ov. aet. 28. Par et d'apr. C. van Queboren. 4°. F. M. 5119.

1792 STOCKMAN, B., mathématicien et maître d'école français à Dordrecht en 1598. Buste à g. en ov. sur le titre de son ouvrage: Arithmetica 1648. — A mi-corps à g. en ov. sur le titre de son „Arithmetica" Utr. 1633. v. Som. 5359. 60. 2 ff.

1793 SWINDEN, J. H. VAN, prof. math. à Amst. 1746—1823. Buste en méd. av. encadr. D'apr. A. de Lelie, p. R. Vinkeles. fol. F. M. 5237.

1794 ———— Collection de portraits p. R. Vinkeles, J. E. Marcus, P. Velijn, etc. c. a. F. M. 5238. '39. '41. '44. '45. 7 ff.

1795 WANINGHEN. H., teneur de livres et mathémat. à Amst. vers 1646. né à Kampen. A mi-corps, assis dev. un livre ouvert. Av. devise „Naer wel visiteren, wilt judiceren", (p. P. Serwouter.) 12. F. M. 5940.

Epreuve sur le titre de: Tresoor vant Italiaens Boeckhovden. 1646.

1796 ———— A mi-corps à g. assis à une table, un livre ouvert devant lui. s. n. d. g. (par P. Serwouter). 12°.

Très rare.

1797 PHYSICIENS et MATHÉMATICIENS. Collection importante de portraits d'Arago, Arkwright, d'Alembert, Berzelius, de la Condamine, Copernicus, Darwin, Descartes, Herschel, Lalande, Leeuwenhoek, Leibnitz, Linnaeus, Van Musschenbroek, Owen, Olbers, Newton, Quetelet etc. 175 feuilles.

E. ASTRONOMES, NAVIGATEURS.

1798 ANHALTIN, CHR. M., auteur sur l'art navale. Buste à dr. en ov. entour. de fig. allég. Titre de son ouvrage: „Slot en sleutel van de groote zeevaert. Amst. H. Doncker. 1659". 4°. F. M. 117.

Très rare.

1799 BAARDT, P., médecin, astronome etc. à Leeuwarde. Buste à g. tenant un instrum. astronom. Grav. s. b. s. n. 12°. v. Som. 203.

Sur le titre du pamphlet: Grote Heren-Feenster Prognosticatie over 1630. Leeuwarder Cl. Fonteyne 1630 8 ff. 4°.

1800 COLOM, J. Az., mathématicien et cartographe. 1599—1673. A mi-jambes, à g., assis devant une table. D'après S. de Vlieger par Th. Matham. fol. obl. F. M. 1098.

Superbe épreuve avant la lettre.

1801 DIST, G. VAN, theol. jur. med. et astron. dr. alchimiste, arpenteur, poète etc. né à Anvers. A mi-jambes à g. debout; au fond son laboratoire. Par et d'apr. G. Bouttats. 1674. av. le poème: Aen de Spoockers". — fol. v. Som. 1448.

Très rare.

1802 GIETERMAKER, Cl. H., mathématicien et navigateur né en 1621. Buste en ov. entour. de fig. symbol. au dessous une leçon de navigation. Titre pour: Konst der Stuur-lieden. 4°. v. Som. 1993. 3 épreuves diff.

1803 LUDEMAN, J. CHR., med. dr. et astrologiste à Amst. 1685—1757. A mi-corps assis dans son cabinet. s. n. d. gr. 4°. F. M. 3321.

1804 _____ et son épouse BRIGITTA BEYERS. Deux portraits à mi-corps. Dessins à le sanguine par Ph. Endlich. 1738. fol.

1805 MUNCK, JAN DE, astronome du prince Guilleaume IV d'Orange 1687—1760. A mi-jambes assis à g. dans sa bibliothèque. D'après J. Palthe par J. Houbraken. in-fol. F. M. 3764.

1806 NIEROP, D. REMBRANDTZ VAN, astronome et mathémat. 1610—82. Portr. sur les titres de ses ouvr. 5 ff.

1807 NIEUWLAND, P., poète et prof. astron. math. à Leide 1764—94. Portraits p. L. Springer, R. Vinkeles, W. van Senus, etc. e. a. F. M. 3880—82. 87. v. Som. 3908. 6 ff.

1808 ROGGEVEEN, AREND, astronome et navigateur à Middelb. vers 1629—79. Buste à dr. en ov. av. encadr. sur le frontispice d'un atlas „Brandende Veen etc." fol.

Ex. colorié.

1809 SCHOOTEN, J. Oz., navigateur 1610—vers 1658. A mi-corps en ov. avec encadrement et entourage. Frontispice de son oeuvre „Klaer Onderwijs" etc. D'apr. et passe C. de Passe. 4°. pas chez Fr. v. Som. 4943.

1811 WENZEL, MRT., géographe et astronome à Amsterdam? A mi-corps à g., la main sur une globe. p. L. C(ornely). 4°. v. Som. 6099*.

Très rare.

1812 MÉDECINS, BOTANISTES, CHIMISTES, PHARMACIENS, PHYSICIENS ET ASTRONOMES du 19e siècle. Recueil de 100 portr. in-8°. dans un portef. en cart.

4. HISTOIRE ET GÉOGRAPHIE.

A. HISTORIENS.

1813 AITZEMA, L. VAN, historien 1600—69. A mi-jambes, de face. D'apr. J. de Baen par H. Bary. 1666. pet. in-fol. F. M. 41.

1814 _____ Buste à dr. en médaillon. — P. de la Court, historien. Buste à g. en médaillon. 2 portr. dessinés sur vélin p. J. Faber. in-12°. (endomm.)

1815 AMPZING, SAM., historien de Harlem. 1594—1632. A mi-corps à g. aet. 41. D'apr. F. Hals p. J. v. d. Velde. 8°. F. et v. d. K. 3 1er ét. F. M. 113.

1816 BLEYSWYCK, D. VAN, historien de Delft. 1640—71. Buste à dr. en méd. av. encadr. Man. noire par J. Verkolje. 4°. W. 3. v. Som. 506.

Rare.

1817 BOR, P. Cz., historien 1559—1635. A mi-corps à dr. en ov. aet. 75. D'apr. F. Hals par A. Matham. fol. F. M. 555.

Ajouté un autre portrait aet. 66 par J. Matham. F. M. 553.

1818 _____ Buste à g. en ov. D'apr. F. Hals par A. Zylvelt. fol. F. M. 556. Sa signat. autogr. ajoutée.

1819 BOXHORN, M. Z., prof. à Leide, historien. 1612—53. Buste à dr. en ov. aet. 28. D'apr. Dubordieu par J. Suyderhoef, av. les adr. de J. Lauwijck et de H. Focken. fol. W. 14. F. M. 640.

Belle épreuve.

1820 BUCHELIUS, A., historien d'Utrecht. 1565—1641. Buste à g. en ov., aet. 49. par C. de Passe in 8°. Fr. 503. F. M. 792.

1821 BUSCH, MICH., gouverneur des princes de Schwartzenberg. hist. prof. à Franeker. 1626—81. A mi-corps à g. deb. le chapeau à la main. D'apr. P. Schik par J. Schweizer. pet. in fol. v. Som. 917.

1822 EIKELENBERG, S., historien de la Hollande Sept. 1663—1738. Buste à dr. Dessin à l'encre de Chine par C. Pronk? — Lith. chez Van Lier. 2 ff.

1823 EMMIUS, UBBO, historien de la Frise, recteur de l'académie à Groningue. 1547—1625. Buste à dr. Lith. p. C. C. A. Last. 4°. Ajouté un dessin représ. sa tombe. av. description.

1824 GOENS, R. M. VAN, prof. histor., auteur du „Politiek Vertoog". 1748—1810. Buste à dr. en ov. 1784. 4°. v. Som. 2006. — Buste à dr. en ov. 8°. 2 ff.

1825 GOEREE, W., historien et libraire 1635—1711. Buste à dr. en ov. D'apr. D. van der Plaats par P. van Gunst. fol. F. M. 1883.

1826 HAMCONIUS, M., historien frison vers 1550—1619. Buste à g. en ov. av. enc. aet. 70 p. P. Feddes van Harlingen. 4°. v. d. K. 35. F. M. 2152.

1827 LAET, JAN DE, historien sur l'Amérique, voyageur, commandeur de la Compagnie des Ind. Or. 1582—1650. A mi-corps à g. la tête tourn. à dr. act. 60. par Jan van Bronckhorst. pet. in-fol. B. 9. F. M. 3066.

Bel exemplaire d'un portrait très rare.
Voir la reproduction.

1828 LANGE VAN WIJNGAARDEN, CORN. JOH. DE, juriste et historien de Gouda, mort en 1820. A mi-corps à dr. assis. Lith. par et d'apr. A. J. Ehnle, chez C. W. Mieling. fol. v. Som. 3144.

1829 LOON, G. VAN, historien et numismate 1683—1760. Buste à dr. en ov. aet. 40. D'apr. F. van Mieris par J. Houbraken. fol. F. M. 3285. 86. 2 épreuves.

1830 LOYENS, HUB., historien de Brabant vers 1672. A mi-corps à g. D'apr. Ph. Champaigne, man. noire par J. F. Leonart. 4°. v. Som. 3344.

1831 METEREN, E. VAN, historien des Pays-Bas. 1535—1612. Collection de portraits, e. a. F. M. 3591. '92, '95. v. Som. 3620, '22. 8 ff.

1832 MIRAEUS, AUB., historien 1573—1640. A mi-corps à g. en ov. av. enc. D'apr. A. van Dyck par H. F. Diamaer. fol. F. M. 3661.

1833 RUE, P. DE LA. histor. de Zélande, échevin de Middelb. 1695—1770. A mi-corps à dr. p. G. Kockers. 1802. fol. F. M. 4594.

1834 SCHREVELIUS, THEOD., historien de Harlem. A mi-corps à g. en ov. ornementé. 1618. D'apr. F. Hals. p. Jac. Matham. fol. Pas chez B. v. Som. F. M.

Très rare.

1835 SCRIVERIUS, P., historien et poète 1576—1660. A mi-corps, à g. av. un grand chapeau, aet. 72. D'apr. P. Soutman par C. Visscher. fol. W. 42. 4e ét. F. M. 4897.

Belle épreuve.

1836 SCRIVERIUS, P., A mi-corps à dr. en ov. Aet. 50. D'apr. F. Hals p. J. van de Velde. pet. in-fol. Fr. et v. d. K. 33 3e ét, F. M. 4901.

Belle épreuve.

1837 WINSEMIUS, P., historien de la Frise 1586—1644. Buste à g. en ov. Par J. Suyderhoef, av. l'adr. de C. Fontanus. fol. W. 100. F. M. 6109.

1838 HISTORIENS. Collection importante de 130 portr. en gravure et lithogr. in-4°.

M. Balen. — G. Baudartius. — D. Baudius — S. Eikelenberg. — E. Dinterus. — J R. van Eerde. — U. Emmius. — M. v. Vaernewijck. — G. J. Vossius, etc.

1839 HISTORIENS. Recueil de 30 portraits, en grav. et en lithogr. in-fol.

G. Baudartius. — J. Basnage. — G. Brandt. — J. Wagenaar. — P. Wesseling. — P. Merula. — G. Dumbar. — J. ter Gouw, etc.

B. ARCHÉOLOGUES ET NUMISMATES.

1840 BUTKENS, CHR., pasteur à Anvers, auteur d'ouvr. généal. 1590—1650. A mi-jambes à g. deb. dev. sa table. D'apr. A. van Diepenbeke, par M. Borrekens. fol. v. Som. 923.

1841 GORLAEUS, ABR., numismate à Delft. 1549—1609. A mi-corps à dr. devant une table sur laquelle des médailles et antiquités. aet. 52, p. J. de Gheyn. 4°. Pass. 4. — La copie de ce portrait en ov. 4°. v. Som. 2052*, 53.

Bonne épreuve avant que les armoiries fussent enlevées.
Collection D. Franken Dz.

1842 ——— Le même. La copie pas ajoutée.

1843 KASTEELE, R. P. VAN DE, min. réf., directeur du cabinet d'antiquités à La Haye. 1767—1845. Buste à g. en ov. par H. W. Caspari 1803. — Buste à g. en ov. Man. noire p. C. H. Hodges. 1804. v. Som. 2873, '74. 2 ff.

1844 NIDEK, M. BROUËRIUS VAN, poète et archéologue. 1677—1742. Buste à g. en méd. av. encadr. Man. noire p. A. van Halen. 4°. F. M. 3854.

1845 SCHETUS, Seigneur DE GROBBENDONCK et HOOBOOKEN, BALTH., numismate. Buste à dr. en méd. 1561. p. L. Suavius. 12°.

Un morceau en haut manque sans détériorer le portrait. Très rare.

1846 SMIDS, LUD., med. dr., historien et poète. 1649—1720. A mi-jambes à dr. au fond une draperie. Man. noire p. P. Schenk. fol. F. M. 4973.

Superbe épreuve. Très rare.

1847 SMIDS, LUD., A mi-corps à g. en ov. Man. noire p. P. Schenk. 4°. F. M. 4975.

1848 _____ En pied. deb. dans sa bibliothèque. Par P. Schenk. fol. F. M. 4977.

1849 _____ En pied. deb. en robe de chambre dans sa bibliothèque; il est coiffé d'une espèce de tricorne. Man. noire s. n. (p. J. Gole?). fol. v. Som. 5159.

Joli portrait. Très rare.

1850 VERACHTER, FR., archiviste d'Anvers. A-mi-corps assis dans sa bibliothèque. Eau-forte p. Ph. van Bree. 4° obl. v. Som. 5723*

Epreuve avant la lettre. Tres rare.

1851 WILDE, JAC. DE, numismate. 1645—apr. 1740. A mi-corps à dr. dans son cabinet. En ov. D'apr. et par P. v. d. Berge. 4°. F. M. 6062.

C. GÉOGRAPHES ET NAVIGATEURS.

1852 BALDAEUS, PH., ministre réf. à Ceylon, auteur de livres sur l'Orient. né en 1633. Buste à dr. en ov. D'apr. Sydervelt par A. Blooteling. fol. W. 1. F. M. 198.

Belle épreuve.

1853 BONTEKOE, W. Y., voyageur célèbre, né à Hoorn, 1587—apr. 1625. Buste à g. en médaillon av. quatrain. Grav. anon. in-4°. F. M. 544. — Buste à dr. grav. anon. in-8°. Ajoutés un portr. de Bontekoe en grav. s. bois et un portr. de J. A. van Dam.

1854 BRUYN, KORN. DE, voyageur et peintre, 1652—apr. 1711. Buste à dr. en ov. D'apr. G. Kneller par G. Valck. pet. in-fol. 2 épreuves. F. M. 789, 790.

1855 CLUVERIUS, PH. geogr. prof. à Leide 1580—1623. Buste à dr. en ov. aet. 40 par B. D(olendo) ou W. Jz. Delff. av. l'adr. de Cl. Jz. Visscher. 4°. Fr. 2. v. Som. 1118*a*.

1856 HOLLANDER, GASP. DE, voyageur né à Anvers. A mi-corps à g. en manteau. D'après J. Meyssens par P. de Jode. in-4°. F. M. 2445.

Belle épreuve.

1857 KOERTEN, FR., enlumineur de cartes à Amst. 1603—68. Buste à g. en ov. aet. 58. D'apr. C. van Savoy par Th. Matham. fol. F. M. 2968.

Première épreuve avant les mots „et sculpsit". Voir v. Som.

1858 KOLBE, P., auteur de l'ouvrage sur le Cap de Bonne Espérance. Buste à dr. en ov. Par J. Houbraken. fol. F. M. 2973.

1859 LINSCHOTEN, J. HUYGEN VAN, voyageur et historien de voyages. 1563—1611. Buste à g. en ov. dans un encadr. av. médaillons aet. 32 par L. Cornely. in-4°. — Buste à dr. en ov. s. n. d. gr. 8°. F. M. 3241, 3242. 2 ff.

1860 MAIRE, JAC. LE, voyageur. 1585.—1616. A mi-corps à g. les mains posés sur une carte. s. n. d. gr. 4°. F. M. 3384. — Buste d'apr. le portrait précédent. Dessin à la plume. — Pierre sépulcrale de Isaac le Maire et Maria Walraven son épouse dans l'église d'Egmond. Dessin p. C. W. Bruinvis. 1847. 3 ff.

1861 NIEUHOFF, JOAN, membre de l'ambassade de la Comp. des I. O. en Chine, mort en 1679. Buste à g. en ov. s. n. d. gr. pet. in-fol. F. M. 3863.

1862 NOORT, OLIVIER VAN, voyageur de 1598—1601, né à Utr. en 1559. A mi-corps à dr., le corps à moitié caché par deux mappemondes et à dr. son vaisseau. En ov. aet. 42 p. C. de Passe. 4°. Fr. 773. v. Som.3936.

Très rare.

1863 _____ A mi-corps de face, le corps à moitié caché par deux mappemondes et à gauche son vaisseau. En ov.; aux 2 côtés des indigènes. aet. 42. 1601. 4°. obl.

Probablement une copie du portrait précédent.

1864 ORTELIUS, ABR., géographe et cartographe. 1527—98. Buste à g. en médaillon p. H. Goltzius. 12°. B. 180. v. Som. 4070.

Belle épreuve. Rare.

1865 _____ Buste à g. en ov. av. encadr. ornem. s. n. d. gr. (par H. Cock?). fol. v. Som. 4072.

1866 POTGIETER, BARENT JANSZ. „Van Munster", navigateur (le journal de son voyage au Magellan est très important). A mi-corps à dr. en ov. av. enc. aet. 53. A°. 1627. Par H. L. Roghman. pet. in-fol. F. M. 4281.

Très belle épreuve avec marges. La plus belle feuille de l'oeuvre du maître. Très rare.

1867 SCHOUTEN, WOUTER, voyageur. 1638—1704. A mi-corps à dr. s. n. d. gr. (par C. Hagen). 4°. F. M. 4836.

1868 VRIES, D. Pz. DE, voyageur, né en 1593. A mi-corps à g. en ov. ornem. aet. 53. D'apr. et par C. Visscher. 1660. 4°. W. 48. 2e ét. F. M. 5878.

Très rare, petite marge, petite restauration.
Voir la reproduction.

1869 WESTPHALEN, F.Az., voyageur et antiquaire. 1581—1653. A mi-corps à g. près de lui une globe par H. Bary. 8°. F. M. 6043.
Belle épreuve.

1870 WOENSEL, J. VAN, med. dr., voyageur, auteur humoristique. 1746—1808. Buste à dr. en ov. p. F. Sansom. 4°. F. M. 6225.

1871 VOYAGEURS ET GÉOGRAPHES. Recueil de 38 portr. gravures et lithogr. in-fol. et in-4°.
P. Cluverius. — G. Mercator. — Nieuhoff. — W. Cz. Schouten van Hoorn. — Freule Tinne. — A. van Overbeke. — A. Ortelius. — J. v. Wijk Rz., etc.

D. AMIRAUX ET MARINS.

1872 AARDENBURG, P. VAN, Lieut. de vaisseau. A mi-corps à g. près d'un canon. D'apr. et par J. G. Waldorp. 1788—91. fol. v. Som. 6.

1873 ADELS, WIERT, pilote sur le vaisseau „De Bloeyende Blom", en 1794. A mi-jambes à g. Man. noire d'après J. Perkois par C. H. Hodges, av. l'adr. de W. A. Keel. fol. F. M. 17.
Belle épreuve, le nom à lettres ouvertes à la pointe.

1874 BANKERT, JOHAN. capitaine de vaisseau, mort dans la bataille de Lestoffe en 1665. A mi-jambes à dr., un pistolet à la main; derrière lui une bataille. D'après H. Berckmans par H. Udemans, av. poême par W. Brest. in-fol. F. M. 203 cf. v. Som. i. v.
Très rare. Bel exemplaire.

1875 BANKERT, ADRIAAN. lieutenant-amiral de Zélande, mort en 1684. A mi-jambes à dr. en cuirasse; au fond un combat naval. D'après H. Berckmans par C. Hagen av. l'adr. de F. de Wit. gr. in-fol v. Som. 240.
Très belle épreuve.
Voir la reproduction.

1876 _____ A mi-jambes, à gauche en pourpoint, la main droite sur la hanche, l'autre posée sur un bâton; il porte calotte. D'après H. Berckmans par J. du Bois. av. l'adr. de F. de Widt. in-fol. v. Som. 241.

1877 BANKERT, JOOS VAN TRAPPEN dit, vice-amiral de Zélande, mort en 1646. Buste à g.; au-dessous un combat naval. (grav. à l'eau-forte par R. Zeeman?) s. n. d. gr. (par H. Rokesz?). in-fol. v. Som. 243.
Très rare. Superbe épreuve.

1878 BENTINCK, W. J. G. baron, contre-amiral 1745—81. Portrait s. n. d. gr. — Sa tombe p. J. C. Schultsz et R. Vinkeles. 2 ff. F. M. 340, 43, 43*. Ens. 3 ff.

1879 BENTINCK, W. J. G., A mi-corps à dr. d'après P. Oets par R. Vinkeles in-4°. v. S. 341a*. Grafschrift op W. J. G. Bentinck, par R. Schutte. in-fol. F. M. 344. Ajoutés 3 portr., grav. et lithogr. in-8°.

1880 _____ Tombeau couronné du buste. Par C. Bogerts d'apr. P. Wagenaar. fol. F. M. 341.
Ajouté le tombeau de Jan van Polanen seigneur de Breda.

1881 BLOOM, J. C., marin. Buste à g. Dessin à la mine de plomb. av. poême p. H. N. Kônig. 1788. 4°.

1882 BRAAM, J. PT. VAN, contre-amiral à l'amirauté d'Amsterdam en 1790. Buste en uniforme à g. en ov. D'après Schmidt par M. d'Sallieth. fol. v. Som. 734.

1882* _____ Le même en couleurs.

1883 BROUCK, MATTH. VAN DEN, amiral de la flotte en Brasil. bourgmestre de Dordrecht. 1620—85. A mi-corps à g., la tête à dr., le bâton de command. à la main, au fond à g. un combat naval. D'apr. S. van Hoogstraten p. G. Schalken. 4°. F. M. 754.
Superbe épreuve. Très rare.
Voir la reproduction.

1883* _____ Le même portrait. Copie par J. A. Boland.

1884 CORNELIS, CHRISTIAEN, matelot en 1794. A mi-jambes à dr. sur un vaisseau. Man. noire d'après J. Perkois par C. H. Hodges av. l'adr. de W. A. Kool. fol. F. M. 1134.

1885 _____ A mi-jambes de face, sur un vaisseau ; une main blessée. D'apr. et par G. Kockers 1794. fol. F. M. 1136.

1886 DORP, PH. VAN, lieut. amir. de Hollande, mort en 1652. Buste à g. en ov. D'apr. Rembrandt par et av. l'adr. de S. Savry. in 4°. F. M. 1358.
Belle épreuve.

1887 _____ Le même. Copie en dessin à la sépia. Ajouté une mauv. épr. du numéro précéd. et une grav. par C. Taurel. Ens. 3 ff.

1888 DUVENVOORDE, JAN VAN, amiral de Hollande 1547—1610. A mi-jambes à dr. s'appuyant sur son épée. En ov. av. encadr. aet. 32 par H. Goltzius. 1579. pet. in fol. B. 167. v. Som. 1554.
Superbe épreuve.
Voir la reproduction.

1889 _____ Buste d'apr. le portrait précéd. En méd. Dessin à la plume. sur vélin. in 8°.
Jolie feuille.

1890 EVERTSEN, CORN., lieut.-amiral de Zélande. 1610—66. A mi-jambes à dr. dans une couronne de laurier. Par A. de Jode. in fol. F. M. 1575.
Belle épreuve.

1891 _____ A mi-jambes à dr. au fond un combat naval. Par H. Rokesz. av. l'adr. de Cl. de Jonghe. pet in fol. F. M. 1576.
Superbe épreuve.

1892 EVERTSEN, JOHAN, Lieut.-amiral de Zélande 1600—66. A mi-jambes à g. dans une couronne de laurier. s. n. d. gr. (par A. de Jode) in fol. F. M. 1591.
Belle épreuve.

1893 _____ A mi-jambes de face tourné à dr. derrière lui une bataille. D'après H. Berckmans par A. Blooteling av. les adr. de H. Robijn et Clemendt de Jonghe. fol. W. 10. F. M. 1593.

1894 _____ Le même. Copie par J. van Houten av. l'adr. de F. de Witt. fol. v. Som. 1724.

1895 _____ A mi-corps à dr. au fond un combat naval. D'apr. H. Berckmans p. H. Rokesz. 4°. F. M. 1594.

1896 _____ Buste à dr. derrière lui un rideau; y dessous dans un médaillon un combat naval. s. n. d. gr. av. poème par P. J. Vos. fol. v. Som. 1726*b*.
Très belle épreuve. Rare.

1897 _____ les amiraux. Collection de portr. de Corn. I, II, III. Geleyn et Jan. e. a. F. M. 1577, '79, '81, '82, '86, '89, '95, 98, 1602, 1723*, '25, 18 ff.

1898 FLORISZ., PIETER, contre-amiral de la Hollande, mort en 1658. A mi-jambes à dr. au fond une bataille, à dr. ses arm. D'après A. Liets, par P. Holstein. fol. F. M. 1673.

1899 _____ A mi-jambes à g. au fond un combat de mer. s. n. d. gr. fol. F. M. 1674.

1900 _____ A mi-jambes à dr. au fond une bataille. D'après A. Liets par A. Sjoertsma av. l'adr. de Fr. de Widt. fol. v. Som. 1828c.

1901 FRIES, TJERK HIDDES DE, amiral de la Frise. 1622—1666. A mi-jambes, le bâton de commandement à la main: au fond un combat naval. D'après G. van Eeckhout par A. Blooteling, av. l'adr. de H. Galama. fol. W. 48 3e ét. v. Som. 1883.
Feuille capitale en belle épr. d'un des plus rares grands portraits d'amiraux, par Blooteling.
Voir la reproduction.

1902 GALEN, J. VAN, amiral de Hollande et de Zélande. 1605—53. A mi-jambes à g. un pistolet à la main; au fond une bataille. D'apr. J. Lievens par M. Mozijn, av. l'adr. de C. Danckerts. fol. F. M. 1761.
Belle épreuve.

1903 _____ Le même portrait par C. Goutsbloem av. les adr. de Cl. de Jonghe et Robijn. fol. v. Som. 1903*.

1904 _____ Le même portrait. Copie av. l'adr. de F. de Widt. F. M. 1762.

1905 _____ Tombe dans l'Eglise Nouvelle à Amsterdam. D'après Van Campen par A. Sivertsma. fol. F. M. 1770.

1906 _____ Divers portraits. F. M. 1763, 1766, 1767. v. Som. 1904 et 2 autres. 4° et 8°. Ens. 6 feuilles.

1907 _____ Collection de portraits e. a. F. M. 1767, 68, 71. 8 ff.

1908 GENT, W. J. Baron VAN, contre-amiral de la Hollande. mort en 1672. Buste à g. en cuirasse. En ov. Par H. Bary av. l'adr. de P. Tongerlo. fol. F. M. 1827.
Belle épr. pet. marges.

1909 _____ A mi-jambes à dr., au fond un combat naval. s. n. d. gr. av. l'adr. de Clement de Jonghe. pet. in-fol. v. Som. 1965*a*.

1910 _____ Collection de portraits p. J. Houbraken, dessins p. J. Faber, F. H. Weissenbruch, e. a. 7 ff.

1911 GUINOSEAU, H. Z. AL., lieut. de vaisseau. 1771—1816. Buste en méd. sur un monument sépulchral érigé près de la mer sur laquelle un grand vaisseau de guerre. Aquatinte d'apr. J. Kamphuysen. p. J. W. Caspari. Av. poème par Vrouwe Bilderdyk. fol.

1912 HEEMSKERCK, JACOB VAN, amiral de Hollande 1567—1607. Collecteur de portr. e. a. F. M. 2224—27, '29. v. Som, 2325. 9 ff.

1913 HEIDEN, L. S. V. G. comte VAN, vice-amiral au service de la Russie, gouverneur de Rival. 1773—1850. A mi-corps de face, assis. Lith. d'après J. J. G. van Wicheren par Desguerrois. fol. v. Som. 2345.

1914 HEIN, PIETER PIETERSZOON, amiral de la Compagnie des Indes Occ. 1578—1629. Buste à dr. en armure. av. grande fraise. aet. 47. En ov. D'après J. Dame par H. Hondius. 1629. fol. Bl. 39. F. M. 2249.
Superbe portrait, très rare. Belle épreuve.
Voir la reproduction.

1915 HEIN, PIETER PIETERSZOON, A mi-corps à g. en ov. ornementé av. trois médaillons en haut, vues de S. Salvador et de Matança s. n. d. gr. (par et) av. l'adr. de C. Kittensteyn. fol. F. M. 2252.
Très rare.
Belle épreuve sans marges.
Voir la reproduction.

1916 _____ Buste à g. en ov. Av. une poème en latin et un poème par J. van Vondel. 2 épr. diff. F. M. 2255. '56.

1917 _____ Buste à dr. en ov. av. enc. s. n. d. gr. fol. v. Som. 2355.

1918 _____ A mi-jambes à dr., la main dr. tenant un gant, posée sur une chaise, l'autre tenant son épée. s. n. d. gr. av. l'adr. de Franc. Hoeius. gr. in-fol. v. Som. 2356.
Très rare.

1919 _____ A mi-jambes, un peu tourné à dr. une pique à la main. Dans une bordure ov. formée de médaillons portant les emblêmes de ses vaisseaux, la flotte dans la golfe de Matanças et la bataille dans la baie de Todos los Santos. s. n. d. gr. (par C. de Passe). fol. Fr. 648. v. Som. 2356*.
Très rare.

1920 _____ A mi-jambes à dr. près d'une table sur laquelle un casque. D'apr. P. Moreelse. Dessin à l'encre de Chine p. W. J. Paling. 4°.

1921 _____ La tombe de Anna de Reus, veuve de Piet Hein, dans la Grande Eglise à Rotterdam. Dessin à l'encre de Chine. pet. in-fol.

1922 _____ Collection de portraits et représ. de sa tombe. e. a. F. M. 2250, '51, '58, '62, '63 etc. 21 ff.

1923 HULST, A. VAN DER, vice-amiral de Hollande et de la Westfrise. 1619—66. A mi-corps à dr. dans une couronne de laurier. Par J. de Visscher. fol. W. 8. F. M. 2635.
Belle épreuve.

1924 _____ A mi-corps à dr. la tête à g. Dans une niche; au fond un combat naval. Dessin à l'encre de Chine. 4°.

1925 _____ A mi corps à g. s. n. d. gr. av. l'adr. de J. de Ram. 4°. — Buste p. J. Houbraken. 8°. etc. 5 ff.

1926 JARRY, NIC., corsaire de Flessingue en 1782. A mi-jambes de face tourn. à dr. D'apr. J. Perkois par P. W. v. Megen et M. d'Sallieth. fol. F M. 2761.

1927 JUINBOL, NIC., capitaine de vaisseau, mort en 1652. A mi-corps à g. y dessous un combat naval. 8°. F. M. 2797.

1928 KAT, HIDDE DIRKS, pêcheur de baleines. Buste à dr. en ov. coiffé d'un gr. chapeau. D'apr. J. J. Schutz p. D. Veelwaard. Sur le titre de son „Dagboek". Haarlem 1818. 8°. v. Som. 2876.

1929 KINSBERGEN, J. H. VAN, lieut-amiral au service de Danemarc et de Russie. 1735—1819. A mi-jambes à g. en costume officiel. Man. noire d'après F. J. Burchmann par C. H. Hodges. fol. F. M. 2900.

Très belle épreuve.

1930 _____ Buste à g. en méd. tenu par un ange. av. inscr.: Ter gedachtenis van den Admiraal J. H. van Kinsbergen". s. n. d. gr. fol. obl. F. M. 2917.

1931 _____ Portraits par J. P. Lange, R. Vinkeles, W. van Senus, A. Zurcher, P. Velyn. e. a. F. M. 2901, 3. 6. 7, 8, '10, '11, '12, 15, 16, 18* e. a. 14 ff.

1932 KOOPMAN. J. C., contre-amiral, commandant de la flotte devant Anvers en 1830. 1790—1855. Buste de face. tête à dr. Lith. par N. Pieneman par C. Magnenat. chez F. Buffa, fol. F. M. 2994.

1933 _____ A mi-corps à g. Lith d'après Neuman par F. M. Waanders chez C. W. Mieling. fol. v. Som 3032.

1934 _____ A mi-corps en unif. Lith p. C. A. A. Last 4°, v. Som 3031. — A mi-corps en unif. Lith p J. H. Hoffmeister. 4°. v. Som 3032. — Monument à Utr. Lith. par E. Crisand. fol. e.a. 5 ff.

1935 KORTENAER, E. M. contre-amiral de la Hollande 1600—65. A mi-jambes s'appuyant sur la trompe d'un canon; au fond un combat naval D'après B. Van der Helst par A. Blooteling. av. son adr. gr. in fol. W. 21, 3e ét. F. M. 3002.

Superbe épreuve d'une feuille capitale, un des grands portraits d'amiraux par Blooteling. Rare.
Voir la reproduction.

1936 _____ A mi-jambes à dr.; au fond un combat naval s. n. d. gr. av. l'adr. de J. de Ram. 4°. F. M. 3007.

1937 _____ A mi-corps à dr. au fond un combat naval. s. n. d. gr. av. l'adr. de Jan Kralinge. fol. F. M. 3005.

1938 _____ Le même portrait. Copie en format diminué. s. n. d. gr. av. l'adr. de J. Kralinge. in-4°. F. M. 3006.

1939 _____ Monument funéraire à Rotterdam Dessin à l'encre de Chine par G. Sanders fol.

1940 LIEFDE, JOHAN DE., contre-amiral de Hollande et de la West-Frise, mort en 1673. A mi-jambes à dr. près de lui un globe; au fond un combat naval. D'après B. van der Helst par L. Visscher, gr. fol. W. 6 3e ét. F. M. 3219.

Belle épr. d'un des grands portraits d'amiraux.
Très rare.
Voir la reproduction.

1941 LONCQ, H. C., amiral de Hollande et de la Comp. des Indes Occid. 1568—apr. 1630. Buste à dr. En. ov. aet 62 D'après Is. Mytens par W. Hondius. 1630. in fol. Bl. 45. F. M. 3276.

Très rare. Belle épreuve du 1er état.
Voir la reproduction.

1942 ———— Buste à dr. en ov. dans un encadr. s. n. d. gr. pet in fol. v. Som 3318.

1943 ———— A mi-corps à g. p. J. Lux. F. M. 3277. — Buste en ov. B. Moncornet exc. etc. 4 ff.

1944 MAY. contre-amiral. Buste à dr. en ov. D'apr. Neuman lith. par F. B. Waanders chez C. W. Mieling. in-fol.

Pas dans le commerce.

1945 MEPPEL, JAN CORNELISZ, lieutenant-amiral de Hollande en 1665. A mi-corps à dr. la main gauche s'appuyant sur un bâton; devant lui un globe, des trompettes etc. D'après Chr. Pierson par R. à Persyn 1668. fol. F. M. 3565.

Excessivement rare.
Exemplaire doublé et habilement restauré.
Voir la reproduction.

1946 MEURER, FR. AL., contre-amiral sous le comm. de Van Kinsbergen, vers 1794. A mi-jambes à dr. près d'un canon. D'apr. G. J. van den Berg, au pointillé par S. W. Evans. fol. v. Som. 3641.

1947 NES, AART VAN, lieut. amiral de Hollande 162. —1693. A mi-jambes à dr., la main s'appuyant sur un bâton; au fond un combat naval. D'après L. de Jongh par A. Blooteling, av. l'adr. de Cl. de Jonghe. fol. W. 31. 2e ét. F. M. 3825.

Superbe épreuve d'un des grands portraits d'amiraux par Blooteling.
Premier état avec l'adresse. Très rare.
Voir la reproduction.

1948 ———— Portr. à mi-jambes à g. p. J. C. Bendorp d'après B. v. d. Helst. in-fol. M. 3827. — Buste à g. s. n. d. gr. in-8°. F. M. 3829. e. a. 6 feuilles

1949 NES, JAN VAN, contre amiral de Hollande et West-Frise, mort en 1680 et ALETTA RAVENSBURG, son épouse, morte en 1677. Portraits à mi-jambes devant une balustrade; au fond une vue de marine et un jardin sur l'autre portrait. Très beaux dessins à l'encre de chine d'après les tableaux de Lud. de Jongh au Musée de l'Etat à Amsterdam par J. Stolker. in-fol.

Très belles feuilles.
Voir les reproductions.

1951 RUYTER, ENGEL DE, vice-amiral de Holl. et de Westfrise. 1649—83. Portraits par C. Hagen, J. D. Steuerwald, etc. 3 ff.

1952 RUYTER, M. Az. DE, lieut. amiral de Hollande et West-Frise 1607—77. A mi-corps, de face en riche costume; au fond un combat naval. D'apr. F. Bol par H. Bary. 1673. fol. F. M. 4622.

Très belle épreuve d'un portrait excessivement rare.
Voir la reproduction.

1953 ———— A mi-jambes de face, derrière lui ses arm. et un rideau au fond à dr. un combat naval. Man. noire d'après C. Du Jardin par J. van Somer. fol. Wess. 19. F. M. 4625.

Superbe épreuve mais ayant été pliée, d'une feuille capitale, excessivement rare.
Voir la reproduction.

1954 ———— A mi-jambes de face en costume ordin. au fond un combat naval. D'après G. van den Eeckhout par M. Mosyn av. l'adr. de C. Danckertsz. fol. F. M. 4630.

Belle épreuve, sans marges.

1955 ———— Le même portrait. Copie en format diminué. s. n. d. gr. av. l'adr. de C. Danckerts. pet. in-fol F. M. 4632.

1956 ———— Buste à g. en ov. Dans un encadr. embl. Par A. Blooteling av. son adr. fol. W. 36. 1er ét. F. M. 3639.

Belle épreuve.

1957 ———— A mi-jambes à g.; au fond un combat naval. D'après H. Berckmans par J. de Visscher, av. l'adr. de F. de Widt. fol. W. 14. 2e ét. v. Som. 4702.

Portrait rare.

1958 ———— Buste de face. D'après J. Lievens. Man. noire par A. Blooteling. in-fol. W. 42. v. Som. 4709.

Superbe feuille, très rare.
Exemplaire restauré.

1959 RUYTER, M. Az. DE, A mi-corps de face en riche costume sous une arcade; au fond un arc de triomphe et un combat naval, av. l'adr. de (et par) Rom. de Hooghe. fol. v. Som. 4711. 1er ét. avant. les armoiries.

Belle épreuve. Rare.

1960 _____ Le même portrait. Belle épreuve avec les armoiries.

1961 _____ Buste de face en armure. Man. noire par J. van Somer. fol. W 18. v. Som. 4712.

Très belle épreuve.

1962 _____ Collection de portraits p. J. Houbraken, B. Picart, C. Hagen, R. Vinkeles, P. de Jode, C. Udemans, etc. affiche pour la publication „Vie de De Ruyter, ill. p. Last, e. a. F. M. 4627—'29, '34, '38, '41—'44, '46. v. Som. 4703—'5.

1963 SCHEPERS, WILL. BASTIAENSZ, lieut.-amiral de Hollande et West-Frise, bourgmestre de Rotterdam. 1626—1704. A mi-jambes de face, en armure, le bâton de commandement appuyé à une trompe de canon. En haut: Sagoque togaque. s. n. d. gr. (par Rom. de Hooghe) in-fol. Epr. avant la lettre. v. Som. 4337.

Excessivement rare, presque unique.
Voir la reproduction.

1964 SCHEY, GILLIS, contre-amiral de Hollande et West-Frise 1644—1703. A mi-corps de face près d'un canon, la main gauche avec le bâton de comm. levée. En ov. dans un encadr. emblém. Man. noire par A. van Halen. fol. F. M. 4787.

Une des premières feuilles en manière noire.
Belle épreuve. Très rare.
Voir la reproduction.

1965 SCHRAM, VOLKH., vice-amiral de Hollande et West-Frise, mort en 1673. A mi-jambes à dr. près d'un canon; au fond la mer avec des vaisseaux. D'après et par J. Veenhuysen, av. l'adr. de E. van den Hoef. fol. F. M. 4838.

Belle épr., non pliée du cab. Graaf.

1967 SPEYK, J. C. J. VAN, lieut. de vaisseau 1802—'31. Buste à dr. D'apr. H. P. Oosterhuis. p. D. Sluyter. fol. v. Som. 5235.

1968 _____ Collection de portraits, par D. Sluyter, Desguerrois, Daiwaille H. P. Oosterhuis, P. Velyn, etc. e. a. F. M. 5058—'61. v. Som. 5235*—'37, '39, '40. 35 ff.

Collection importante.

1969 SPEYCK, J. C. J. VAN Allégorie sur la mort de Van Speyk. La Néerlande assise devant une vue de mer où l'on voit l'explosion du vaisseau de Van Speyk, appuie le bras gauche tenant un drapeau sur une tombe, dans laquelle le portrait de Van Speyk. Lith. d'apr. J. Schouman, p. C. C. A. Last. gr. in-fol. F. M. Historiepr. 6628.

1970 STARINGH, E. CHR., capitaine de vaisseau né en 1739. Buste à g. Dessin à l'encre de Chine (p. H. Pothoven?) Même portr. grav. p. R. Vinkeles et C. Bogerts, e. a. F. M. 5125 v. Som. 5301, 5301*. 4 ff.

1971 STELLINGWERF, AUG., premier lieutenant-amiral de la Frise, mort en 1665. A mi-corps s'appuyant sur la trompe d'un canon; au fond un combat naval, gr. in-fol. W. 40. 1er ét. F. M. 5148. pet. marg.

Très belle épreuve d'une feuille capitale, un des grands portraits d'amiraux par Blooteling. 1er état.
Voir la reproduction.

1972 _____ Le même. Belle épreuve du 2e état. av. l'adr. de H. Galama effacée. F. M. 5149.

1973 SWEERS, ISAAC, vice-amiral de Hollande et West-Frise, 1622—'73. Buste à dr. en ov. Man. noire par et d'après. B. Vaillant. in-4°. F. M. 5224.

Très rare.
Voir la reproduction.

1974 _____ Poème à l'occasion de sa mort, plano; 2 estampes du tombeau dans la Vieille Eglise à Amsterdam. 3 ff.

1975 TRESLONG, J. A. BLOIS VAN, lieut. de vaisseau à Doggersbank. 1768—1790. A mi-corps à dr. en ov. Man. noire en bistre par et d'apr. H. Schwegman. fol. v. Som. 5615*.

Belle épreuve à lettres ouvertes.

1976 TRESLONG, W. BLOIS VAN, lieut-amiral de Zélande, mort en 1597. A mi-corps à dr. une boussole à la main p. J. H. Wierix. Alvin 2045. 2e ét. F. M. 5396.

1977 TROMP, CORN., lieut-amir. de Hollande. 1629—91. A mi-jambes à dr. en armure, près de lui un nègre portant son casque; au fond à dr. un combat naval. D'apr. F. Bol par L. Visscher av. l'adr. de M. Doornik. gr. fol. W. 18. F. M. 5413.

Belle épreuve, doublée.

1978 _____ A mi-corps à g. en jeune âge; au fond un combat naval. D'apr. G. van den Eeckhout par M. Mosyn, av. l'adr. de Corn. Danckertz. fol. F. M. 5414.

Belle épreuve. petites restaurations.

1979 TROMP, CORN., A mi-corps à dr. en costume romain; au fond un combat naval. D'apr. J. de Baen par H. Bary. fol. F. M. 5416.

1980 _____ Le même portrait. Epr. postér. avec l'inscription: Fortes creantur fortibus. s. n. d. gr. av. l'adr. de F. de Widt. fol. F. M. 5417.

1981 _____ Le même portrait en sens inverse av. poème allem. par et av. l'adr. de J. Sandrart. fol. v. Som. 5630.

Belle épreuve. Rare.

1982 _____ A mi-jambes à g. le bâton de comm. à la main; au fond un combat naval; à ses pieds plusieurs prisonniers. s. n. d. gr. (par Romein de Hooghe) et av. son adr. fol. F. M. 5418. 1er ét.

Très rare.

1983 _____ Buste à dr. en riche costume. En ov. D'après P. Lely par A. Blooteling et av. son adr. 1676. fol. W. 45. F. M. 5419.

Superbe épreuve d'un des meilleurs portraits de Tromp. Planche capitale. Grandes marges.

1984 _____ comme comte de Salisbury. Buste à dr. en arm. av. longue perruque. En ov. D'apr. D. van Plasse par J. Munnickhuysen. fol. F. M. 5420.

1985 _____ A mi-corps à g. en arm. coiffé d'un chapeau à plumes. En ov. Man. noire p. J. Gole. fol. W. 123. F. M. 5423.

Superbe épreuve. Très rare.
Voir la reproduction.

1986 _____ A mi-corps à g. en âge jeune; au fond un combat naval. D'apr. G. van den Eeckhout p. H. Rokesz av. l'adr. de Cl. de Jonghe. 4°. v. Som. 5627. 1er ét.

1987 _____ Buste à dr. en cuirasse. En ov. Man. noire av. l'adr. de J. Gole. 4°. pas chez Wessely. v. Som. 5627*.

1988 _____ Buste à dr. en cuirasse; au fond un combat naval. En méd. Dessin à la plume sur vélin par J. Faber. 4°.

1989 _____ A mi-corps à g. en jeune âge. Au fond une bataille navale. D'apr. G. van den Eeckhout p. C. Goutsbloem, av. l'adr. de Cl. de Jonghe. fol. ni chez F. M. ni chez v. Som.

Belle épreuve.

1990 _____ Collection de portraits e. a. F. M. 5424—26, 28, 30. 17 ff.

1991 M. HZ. TROMP. lieut. amir. de la Hollande. 1597—1653, Buste, aet. 42 à dr. couronné par deux anges av. trompettes; au-dessus la bataille de Duins et plus petites les batailles près Duynkerken et Duins. Av. poème holl. traduit du latin de C. van Baerle par J. Vechters. D'apr. S. de Vlieger par C. van Dalen. 1640. av. l'adr. de Ab. Waesberghe. fol. F. M. 5437.

Belle épreuve. Très rare.

1992 ——— Buste à g. dans une couronne de laurier. Aux coins des boulets de canon. D'après H. Pot par J. Suyderhoef. fol. W. 90. F. M. 5439.

Belle épreuve.

1993 ——— Buste à dr. en ov. aet. 41. D'apr. S. de Vlieger p. C. van Queboren. 4°. F. M. 5442.

1994 ——— La tête seule à g. D'apr. J. Lievens, eau-forte p. J. de Frey. 1801. 4°. F. M. 5448.

1995 ——— A mi-corps à dr. la main posée sur un canon. D'apr. J. Lievens p. C. van Dalen, av. l'adr. de Abraham Claesz. fol. F. M. 5445.

Bel exemplaire du 1er état d'un des plus beaux portraits de l'amiral qui existent. Voir la reproduction.

1996 ——— Le même portrait avec l'adresse de Wouter Muller.

Bel exemplaire du 2e état aussi beau que le 1er état.

1997 ——— Buste à dr. en ov. avec ses armoir. Par C. Goutsbloem, avec. l'adr. de F. van Beusecom pil. v. Som. 5636.

1998 ——— A mi-jambes à dr. la main posé sur un canon; au fond un combat naval. D'apres J. Lievens par C. Goutsbloem, av. l'adr. de Cl. de Jonghe. fol. v. Som 5636*.

L'exemplaire a été plié et est remargé à la marge gauche.

1999 ——— Le même portrait. Copie diminuée s. n. d. gr. av. l'adr. de L. Lodewijx. pet. in-fol. v. Som 5636**.

2000 ——— Buste, grandeur natur. à g. En ovale. Dessin au crayon par J. Vinke Bz. fol.

2001 ——— et WITTE CORNZ. DE WITH. Portraits à mi-jambes, l'un en face de l'autre; au fond un combat naval. Par C. van Dalen. av. l'adr. de F. van Beusecom 1641. fol. obl. v. Som. 5633.

Très rare.
Voir la reproduction.

2002 ——— Monument funéraire dans la grande église à Delft. D'apr. J. van Campen exécuté par R. Verhulst; par C. van Dalen. gr. fol. F. M. 5460.

2003 M. HZ. TROMP, Feuille allégorique. Tromp sur un char de triomphe comme Neptune, entouré de dieux marins; en haut la Renommée. D'apr. C. Holstein par C. van Dalen av. l'adr. de W. Muller. fol. obl. F. M. Historiepr. 2081. F. M. 5470.

Belle épreuve. Très rare.

2004 _____ Le tombeau des deux épouses de M. Hz. Tromp dans la Grande Eglise à Rotterdam. Dessin à l'encre de Chine. pet. in-fol.

2005 _____ Collection de portraits par Matthey, Moncornet, J. Houbraken etc. e. a. F. M. 5440*. 43, 44, 49—52, 54, 56—58, 64, 67—69. 41 ff.

2006 TURC, PIERRE LE, capitaine du vaisseau pirate de Flessingue, dit „De Zeeuw" dans la 4e guerre avec l'Angleterre. A mi-jambes à dr. D'apr. J. Perkois par P. W. van Megen. 1783. fol. F. M. 5493.

2007 VERLAAN, KLAAS, capitaine de port à Amsterdam. 1762. A mi-jambes assis, fumant une pipe. Man. noire par et d'apr. J. Greenwood. fol. v. Som. 5768.

2008 VLUGH, DAVID, contre amiral de Hollande et West-Frise, mort en 1673. A mi-jambes à g. près d'un canon. Par H. Bary av. l'adr. de E. van den Hoef. in-fol. F. M. 5731.

Belle épreuve avec marges.

2009 _____ Le même portrait. Superbe épreuve avant toute lettre, avant le poème et l'inscription. fol. F. M. 5732.

Excessivement rare.

2010 WASSENAAR, JAC. Baron VAN, seigneur d'OBDAM, Lieut.-amiral de Hollande. 1610—65. Buste à dr. en ov. le bâton de command. à la main.; au fond des vaisseaux. D'apr. A. Hanneman par Th. Matham. fol. F. M. 5947.

Très belle épreuve. Rare.

2011 _____ Buste de face en ov. Par M. Mosyn av. l'adr. de C. Dankertsz. 4°. F. M. 5950.

Très rare. Belle épreuve.

2012 _____ A mi-jambes à dr. en armure; au fond un combat naval. s. n. d. gr. av. l'adr. de Cl. de Jonghe. fol. v. Som. 6059. 1er état.

Belle épreuve, la planche a été pliée.

2013 _____ Le même portrait, la tête changée à longs cheveux; au fond Neptune et tritons. av. l'adr. de F. de Widt. fol. v. Som. 6059 c.

2014 _____ Collection de portraits p. J. Houbraken. B. Picart, P. Aubry etc. e. a. F. M. 5953, '54, 56. v. Som. 6060*. 13 ff.

2015 WELDEREN, L. M. comte DE, capitaine de vaisseau. 1757—82. A mi-corps à g. en unif.; au fond la mer. D'apr. T. P. C. Haag par P. W. van Megen. 1784. fol. F. M. 5988. Ajouté un poème par C. Groeneveld.

2016 WINTER, J. W. DE, amiral puis maréchal de Hollande. 1750—1812. A mi-corps à g. en unif. D'apr. Sicardi au pointillé p. B. Roger. 4°. F. M. 6111.

2017 ———— A mi-corps à dr. en ov. D'apr. E. Maaskamp. Man. noire par C. H. Hodges. 1796. fol. v. Som. 6167.

Belle épreuve impr. en bistre.

2018 ———— Buste à dr. la tête à g. en unif. En ov. p. et d'apr. D. Orme. 1798. 8°. Exempl. colorié. Portraits p. R. Vinkeles, J. Wijsman, L. Portman, v. Som. 6168. F. M. 6112—14. 4 ff.

2019 WITH, WITTE CORNELISZ. DE, vice-amiral de Hollande et West-Frise. 1599—1658. A mi-jambes un peu à dr. la main s'appuyant sur un globe, au fond un combat naval et le château Elseneur. D'après H. Sorgh par A. Blooteling av. les adr. de Cl. de Jonghe et H. Robijn. fol. W. 53. 3e ét. F. M. 6138.

Belle épreuve, très rare, d'un des grands portraits d'amiraux par Blooteling.

2020 ———— Le même portrait, sans nom de grav. ou de peintre av. l'adr. de Frederick de Widt. fol. F. M. 6138. cf. v. Som.

2021 ———— Le même portrait. Copie en dimensions plus petites. H. Sorgh pinx. Gedruckt bij Joh. de Ram. 4°. F. M. 6140.

2022 ———— Buste à dr. en ov. dans un encadr. av. deux fig. allégor.; au dessous un combat de mer. D'apr. S. de Vlieger, s. n. d. gr. (le portrait par Th. Matham) Amst. C. Danckertz. 1641. fol. F. M. 6143.

Beau portrait, très rare.

2023 ———— Le même portrait en ov. dans un encadr. p. Th. Matham av. l'adr. de C. Dankertz, pet in-fol. F. M. 6144.

2024 ———— Cinq portraits et son tombeau. Ens. 6 feuilles e.a. F. M. 6142. 6153.

2025 ZOUTMAN, J. AZN., vice-amiral de Hollande et West-Frise 1725—93. A mi-corps à dr., le bâton de comm. à la main; à dr. au fond un combat naval. D'apr. A. Schouman par P. W. van Megen. 1782. fol. F. M. 6312.

2026 ———— A mi-corps à dr. assis en unif. D'apr. De la Croix par R. Vinkeles. in-fol F. M. 6318.

2027 ZOUTMAN J. AZN. Collection de portraits p. R. Vinkeles, P. W. van Megen, W. van Senus etc. e.a. F. M. 6316, '18—21. v. Som. 6290. 6291*. 10 ff.

2028 AMIRAUX ET MARINS Collection de portraits. Lith. tir. de: De Jonge, Gesch. v. h. Ned. Zeewezen. 9 ff.

2029 AMIRAUX ET MARINS, Collection de 130 portr., gravures et lithogr. in-fol in-4° et in 8°.

G. Oorthuys. — W. Krul. — W. J. G. Bentinck. — I. Sweers. — J. Hobein. — Pieter Florisz. — W. van Braam. — L. Boisot. — A. Bankert, etc.

2030 HOMMES MILITAIRES, Collection de 16 portraits, la plupart en lithographie in-fol.

Zoutman. — van der Dussen. — le Duc de Saxe-Weimar. — Kooyker. — Buys. — Sorg. — Penning Nieuwlant, etc.

E. GÉNÉRAUX ET MILITAIRES.

2031 AREMBERG, ALBERT, comte D' 1600—70. A mi-corps à dr. en cuirasse. D'apr. A. van Dyck par S. à Bolswert. fol. Wib. 19. 4e ét. F. M. 141.

2032 _____ PHIL., duc D' gouvern. des Pays Bas Mérid. en 1589. A mi-corps à dr. en ov. par Cr. de Passe Jr. fol. Fr. 423. v. Som. 155.

Belle épreuve.

2033 AYLVA, H. W. baron VAN, lieut.-Gén. de Frise, mort. en 1690. A mi-jambes en cuirasse à dr. s. n. d. gr. in fol. F. M. 180.

2034 BERGH, HENRI COMTE DE., génér. au service du roi d'Espagne dans les Pays-Bas, gouv. de Gueldre et Zutphen 1573—1638. Buste à dr. en cuirasse. En ov. d'apr. M. Mierevelt par W. J. Delff. 1634. fol. Fr. 6. F. M. 362.

2035 BOELLAARD VAN TUYL. A. P., colonel de l'inf. à Waterloo, 1784—1847. Buste à dr. en unif. Lith. p. M. Landolt. 4°. v. Som. 539.

2036 BOETZELAER, CH. Baron VAN, lieutenant-général, gouverneur de Willemstadt. 1727—1803. A mi-corps en uniforme, la tête tournée à dr. Man. noire par et d'après C. H. Hodges, av. son adresse et celle de J. B. Rieman. fol. v. Som. 575*

Très belle épreuve.

2037 _____ Le même en couleurs.

2038 BOGAERT, JAN OTTO, colon. de l'artillerie, né en 1770. Buste a dr. en unif. Lith. p. C. J. C. G. Steuerwald. 4°.

2039 BOISOT, L., — J. DOUSA. — F. VALDES. — M. MOONS, Défenseurs et assiégeants de la ville de Leide en 1574. 4 portr. à mi-jambes par C. Visscher, datés 1649, av. poèmes par P. Scriverius. F. M. 526, 1328, 5554 et 3715. gr. in-fol.

2040 BORGMAN, H. K., maj. comm. de la garde civique à Groningue. A mi-corps à dr. en unif. Lith. d'apr. L. Bendix chez H. J. Backer. fol. v. Som. 649. G. J. BUCHNER, idem. A mi-corps à g. en unif. Lith d'apr. J. I. G. van Wicheren chez Oomkens. fol. F. M. 794. 2 ff.

2041 BREDERODE, J. W. VAN, général, gouverneur de Bois-le-duc, etc. 1599—1656. Buste à g. en ov. av. légende et dédicace de D. van Wesel. grav. anon. in-fol.

Portr. rare, non-décrit.

2042 CASEMBROOT, Jhr. E. A. O. DE, major, gouvern. du prince d'Orange, conseiller d'état. A mi-jambes de face, en uniforme. Lith. d'après N. Pieneman par A. J. Ehnle chez C. W. Mieling. fol. v. Som. 1016.

2043 CHASSÉ, D. H. baron, génér., déf. la citadelle d'Anvers. 1765—1849. Collection de portraits e. a. F. M. 1006. v. Som. 1050, '54—'60, '62, '63. 2 portraits dessinés etc. 32 feuilles.

2044 COLTHOFF, F. P., enseigne à Willemstadt en 1793. Buste, silhouette à g. en carré av. attributs de guerre. D'après P. J. Ney p. H. Roosing. 8°. v. Som. 1165*

Ajoutée une silhouette de J. J. Colthoff.

2045 CONSTANT REBECQUE, J. V. baron DE, adjudant du prince d'Orange 1830. 1773—1850. Portr. à mi-corps à dr. lithogr. p. F. B. Waanders. av. autogr. gr. in-fol.

2046 CURTIUS, J., seigneur d'Oupié etc., commissaire gén. de l'armée à Liège 1551—1628. Buste à dr. en ov. p. Wierix. 8°. A. 1857. v. Som. 1321.

Exemplaire doublé.

2047 DAM VAN ISSELT, E. W. VAN, commandeur de la compagnie des chasseurs de Van Dam. 1797—1860. Buste à g. en uniforme. Lith. d'après A. J. Couwenberg chez Desguerrois. fol. v. Som. 1250.

2048 ———— Buste à dr. av. des emblèmes y dessous. Lith. d'apr. J. C. van Rossum par B. T. van Loo. fol. v. Som. 1251.

2049 ———— Buste à dr. Lith. chez Trap. 8°. v. Som. 1252. Portr. de E. du Marchie van Voorthuysen. e. a. 3 ff.

2050 DESTOMBE, Baron, général 1787—1845. Sa tombe. Lith. s. n. 4°. obl.

2051 DIBBETZ, B. J. C. lieut.-gén., gouverneur de Maastricht. 1783—1839. Buste à g., lithogr. d'apr. Waldorp par J. P. Houtman. in-fol. F. M. 1305. Portr. à mi-corps à g., lithogr. de Desguerrois et Cie. in-fol. v. S. 1430. 2 ff.

2052 _____ Buste à g. Lith. p. Welle. 4°. v. Som. 1429*. — L. DIBBITS, min. réf. à Utr. Buste à g. Lith. chez P. W. v. d. Weijer. 8°. v. Som. 1433*. 2 ff.

2053 DUMONCEAU, J. B., comte, lieut-gén., inspecteur de l'armée etc. 1760—1821. Buste à dr. en ov. av. encadr. D'apr. et par W. van Senus. 1805. in-fol. v. Som. 1538.

2054 FORSTNER VAN DAMBENOY, H. F. CHR. baron, ministre de guerre. 1793—1870. A mi-jambes de face en unif. Lith. par F. B. Waanders. 1858. gr. fol.
Epreuve av. la lettre.

2055 FREUND, K. J., capitaine de l'artill. en 1823. Buste à g. Lith. chez Steuerwald. 1823. v. Som. 1880*.

2056 GALLIËRIS, N. C. baron DE, colonel des cuirassiers. 1778—1836. A mi-corps de face en unif. Lith. d'apr. L. Portman par Bernhard. fol. — Buste de face. Lith. par C. J. L. Portman. fol. v. Som. 1911. '12. 2 ff.

2057 GEEN, J. J. baron VAN, lieut-gén. à Java, command. de l'armée en 1830. 1773—1846. Collection de portraits en lithogr. e. a. F. M. 1805. v. Som. 1932—35. ses armoiries dess. en couleurs p. L. de Petit e. a. 10 ff.

2058 GORDON, O. D., colonel de la soc. Pro Patria à Utr. A mi-jambes en unif. entour. de soldats. Man. noire d'apr. C. v. Cuylenburgh. s. n. d. gr. fol. v. Som. 2056.
Belle épr. en brun.

2059 GOUDOEVER, ISAAC VAN, colonel de la garde civique à Amst. en 1787. 1712—93. Dessin allégorique en sa mémoire. La Renommée près d'un monument av. des emblèmes de guerre; au fond la Maison de ville à Amsterdam. Très beau dessin à l'encre de Chine par J. van Drecht. fol.

2060 _____ Collection de portraits en méd. 7 ff.

2061 HASSELAER, KENAU SIMONSZ., la femme qui se distingua si vaillamment pendant le siège de Harlem en 1573. Portrait deb. en pied. tenant à la main la tête de Don Pedro, dont le corps gît à terre; au fond la ville. En bas 22 vers allemands, et à reb. trois initiales difficiles à déchiffrer av. la date 1573. s. n. d. gr. fol.
Feuille très intéressante, dans la manière de N. Hogenberg.
Excessivement rare. Superbe épreuve.
Voir la reproduction.

2062 HASSELAER, KENAU SIMONSZ., Buste à g. en ov. av. inscr. In lieden geduldich. Aet. suae 30. A. 1580. p. H. Goltzius. 12°. B. 191.

Selon d'autres ce portrait représente Catharine Dekker, veuve de W. Scholiers de Harlem.

Superbe épreuve. Cabinet Graaf.

2063 _____ A mi-corps à dr. Man. n. p. P. A. Wakkerdak. 4°. v. Som. 2294.

2064 _____ Collection de portraits p. J. Houbraken, S. Fokke, R. Vinkeles, etc. e. a. F. M. 2195, '97. v. Som. 2289, '93. 10 ff.

2065 HEYLIGERS, G. M. CORT. Lieut.-gén. de l'infant. en 1830. Buste à g. Lith. d'apr. M. V. chez Magnenat. 4°. e. a. v. Som. 2440. 2440**. 2 ff.

2066 HOGENDORP VAN HOFWEGEN, DIED, J. VAN, colonel de la garde civique à Amst en 1787. Buste à dr. en ov. D'apr. J. C. Schultsz 1787 p. J. Kok. 4°. — Buste à dr. d'apr. Schmid p. C. Brouwer 4°. — v. Som. 2508, '9. e. a. 4 ff.

2067 HOOCHVORST, Baron D'. général en chef des gardes civiques de la Belgique. En pied en unif. entouré de ses soldats. Lith. de Simonau. 4° L. J. A. DE POTTER, „fait en prison d'après nature". Lith. par Johns. 4°. v. Som. 4302*. — H. KESSELS, officier supérieur d'artillerie Belge. Presqu'en pied à dr. près d'un canon. Lith. p. Beugniet. 1836. av. autogr. fol. v. Som. 2921* e. a. 4 ff.

2068 JUCHEN, MARTIN VAN, Colonel et commandant à Wesel. 1674. A mi-jambes à dr. en armure; au fond une vue sur Wesel. D'apr. A. Schouman par F. Bartolozzi. D'après un tableau par J. de Baen. fol. v. Som. 2826.

2069 KOCH, capit. de l'armée des Indes, mort en 1868. Buste de face en unif. Lith. p. A. E. Grolman, 4°.

2070 KORNPUT, J. VAN DEN, gouverneur du château à Groningue 1549—1611. Son tombeau dans le Martini-kerk à Groningue. Dessin à l'encre de Chine. gr. in-8°.

2071 KRAYENHOFF, C. R. T. baron, général, ingén. hydrographe à Amst. 1758—1840. Buste à g. Physionotrace p. Quenedey, 1812, 4°. F. M. 3030.

Non publié et très rare.

2072 KROPFF, J. M. Baron VON, capitaine de l'inf., command. de De Klundert, mort en 1793. A mi-jambes près d'un canon. p. J. Jelgerhuis av. l'adr. de J. de Groot. 4°. Buste à dr. en encadr. archit. p. H. Roosing. 4°. Buste à dr. en ov. Lith. p. J. v. d. Spruyt. 4°. v. Som. 3075—'76*. e. a. 5 ff.

2073 LOON, HERM. VAN. officier et sécrétaire du tribunal à Anvers. A mi-corps à dr. en unif. en ov. p. G. Kitsen, d'apr. G. J. van den Berg, 1765, v. Som. 3330*.

2074 MERSCH, J. A. VAN DER, gén. d'artillerie Belge. Buste à dr. en ov. av. encadrement. s. n. d. gr. 4°.

2075 _____ Portrait équestre à g. en unif. Aquat. s. n. fol.

2076 _____ Buste à dr. sur un piédestal entour. d'embl. de guerre s. n. av. l'adr. de Bance 4°. Colorié.

2077 _____ Buste à dr. en ov. av. encadr. Aquat. s. n. 4°.

2078 MOULIN, C. D. DU, lieut.-gén. de l'infanterie, direct. des fortifications. 1728—'93. Buste à dr. en ov. d'apr. M. J. de Man, lith. p. J. Z. Mazel. 4°. v. Som. 3788.

2079 NIEUWENAAR ET MEURS, ADOLF comte DE, gouvern. de Gueldre, mort en 1589. A mi-corps à dr. en cuir. s. n. d. gr. 4°. v. Som. 3890.

2080 _____ Collection de portraits de lui et de Walburg comtesse de Nieuwenaar, e. a. F. M. 3364, '66, v. Som. 3891, '93, 8 ff.

2081 NOOT, CH. VAN DER, gouv. d'Ostende en 1603. Buste à g. en ov. s. n. d. gr. 4°. F. M. 3919.

2082 OMPHAL, A. F. J. F. J. baron VAN, Lieut.gén. 1788—1860. A mi-jambes de face en unif. Lith. d'apr. H. A. de Bloeme par A. J. Ehnle chez C. W. Mieling. in-fol. s. Chine. v. Som. 3994.

2083 OSTEN, G., général français, commandant de l'armée à Walcheren 1805—9. En pied à dr. en uniforme près d'un canon. Au pointillé par et d'après G. Kockers 1799. fol. v. Som. 1488*.

Portrait curieux. Très rare. Selon d'autres le portr. du gén. D. W. van Dopff.

2084 RAPENHAUPT, CARL, gouvern. de Groningue. 1602—75. A mi-jambes en armure. Au fond le siège de Groningue. En bas les plans de Koevorden etc. par L. Visscher av. l'adr. de M. Doornick. gr. in-fol. W. 15. F. M. 4349.

Superbe épreuve d'une des plus capitales feuilles de L. Visscher.
Voir la reproduction.

2085 _____ A mi-jambes en armure. à g.; derrière-lui le siège d'une ville. s. n. d. gr. av. l'adr. de H. Sweerts 1673. fol. v. Som. 4355*.

Ex. raccommodé.

2086 _____ Collection de portraits p. C. Hagen. A. L. Claessens e. a. 6 ff.

2087 REEDE comte d'ATHLONE, G. VAN, feld-maréchal des Pays-Bas, mort en 1703. A mi-corps à dr. en cuirasse. Man. noire d'apr. G. Kneller par J. Smith. fol. W. 17. Som. 4401.

2088 _____ A mi-jambes à dr. en cuirasse. Man. noire d'apr. G. Kneller p. P. Schenk. fol. v. Som. 4402.

Belle épreuve.

2089 RIESZ, général. A mi-jambes en uniforme dans un paysage. Lith. s. n. (par F. H. Weissenbruch d'apr. P. van Wijngaerdt). in-fol.

Epr. av. t. lettres. Très rare.

2090 ROBERT, J. J., canonnier dans la citadelle d'Anvers, arbora le drapeau holl., concierge au Valkenhof à Nimègue, 1811—apr. 1889. Buste à dr. Lith. p. J. Erxleben. 4°. v. Som. 4546.

2091 ROSSUM, MAARTEN VAN, feld-maréchal du duc de Gueldre 1478—1555. En pied en armure. à g. ses armoiries. Dessin à la plume à l'encre de Chine. 4°.

2092 SCHOMBERG, FR. H. duc VON, général sous Guillaume III. 1616—90. A mi-corps en armure. Dans un encadr. av. l'écusson d'Angleterre. s. n. d. gr. La Feuille exc. fol. v. Som. 4933.

2093 SANTHEUVEL, A. D. VAN DEN, colonel et magistrat à Leide. 1750—1831. A mi-jambes à g. d'après L. Temminck par M. d'Sallieth. pet. in-fol. F. M. 4698.

2094 SNOECK, M. A., général. Buste à dr., lithogr. d'apr. Loeff par M. Mourot. in-fol. v. S. 5183.

2094*a* SPENGLER, Jhr. JOH. TH. VAN, général min. de guerre. 1790—1856. Buste à dr. Lith. d'apres Jhr. Mock. Chez C. W. Mieling. in-fol.

2095 STEFFENS, surnommé STEFANO, natif de Groningue, capitaine de brulots et colonel de génie au service des Grecs. Buste. Lith. p. Linati. 4°. v. Som. 5324.

Ajoutée une lettre autographe.

2096 STIRUM, LEOP. comte de LIMBURG, lieut. gén. commandant de La Haye en 1813, 1758—1841, A mi-jambes à g. en manteau. Lith. par et d'apr. C. Hamburger. av. ses arm. fol. v. Som. 5353.

Belle épreuve s. Chine avant les lettres.

2097 SWIETEN Cz., ADR. VAN, gouverneur de Gouda, né en 1532. Buste à dr. aet. 47 en ov. p. H. Goltzius. 1579. 12°. B. 201.

Très belle épreuve.

2097*a* WASSENAAR VAN OBDAM, JAC. Baron VAN, général des Et. gén. gouv. de Willemstadt. 1635—1741. A mi-jambes à g. dans un paysage; av. son cheval. Man. noire. p. P. Schenk. fol. F. M. 5957.

2098 WILDE, G. H. DE, lieut. col. de la garde civique à Amst. 1757. Portraits p. F. J. Pfeiffer, R. Vinkeles, feuille allégorique, e. a. v. Som. 6134—36. 5 ff.

2099 WILDEMAN, J. E., général-major, commandant à Breda. 1770—1833. Buste à dr. la tête à g. Lith. d'apr. Becker par J. C. Elink Sterk, chez Steuerwald. fol. v. Som. 6141.

2100 GARDE NATIONALE D'AMSTERDAM. Recueil de 11 portraits de lieutenants, colonels etc. de la garde nationale de l'année 1787. Bustes en médaillon p. F. J. Pfeiffer. in-4°.

Nous ajoutons 9 portr. en silhouette in-12°, tirés de v. Oldenborgh, Belegering van de Willemstad.

2101 GÉNÉRAUX CÉLÈBRES du 19e siècle. Recueil intéressant de 25 portraits en lithogr. in-fol., parmi lesquels on remarque: J. P. Sprenger, J. V. de Constant Rebecque, E. v. d. Oudermeulen, J. B. van Merlen, R. D. Tindal, P. Melvill van Carnbée, etc.

2102 HOMMES DE GUERRE, GÉNÉRAUX, CAPITAINES, etc. Collection importante de 180 portraits, gravures, lithogr., grav. s. bois etc. in-fol. et in-4°.

2103 GÉNÉRAUX ET AMIRAUX. Recueil de 15 portr. gravures et lith. in-fol. Nepveu. — v. Boetzelaar. — Cochius. — Burg. — Kallenberg, etc.

2104 SIÈGE DE WILLEMSTAD EN 1793. Collection de 27 portr. des gouverneurs, capitaines, etc. Bustes en silh. d'après Hausdorff par Zurcher, sur 5 ff. gr. in-8°, tirés de P. v. Oldenborgh, Beleg en verdediging v. d. Willemstad.

F. GOUVERNEURS GÉNÉRAUX DES INDES, DIRECTEURS DES COMPAGNIES ORIENTALES ET OCCIDENTALES.

2105 BAUD, J. CHR. baron, gouv. gén. des Indes. 1789—1859. Buste à g. Lith. d'apr. A. J. Ehnle p. C. W. Mieling. v. Som. 276.

2106 BEUNINGEN, J. VAN, directeur de la Comp. des Indes Occ. A mi-jambes de face, la main g. posée sur la tête d'un grand chien. fol. W. 45 3e ét. F. M. 387.

2107 BOGAERDE, GASP. VAN DEN, gouvern. des Moluques, comm. de la flotte. 1604—68. Buste à dr. en encadr. archit. D'apr. et par J. Folkema. fol. F. M. 511.

2108 BOSCH, JOH. Comte VAN DEN, lieut.-gén., gouv. gén. des Indes Or. 1780—1844. A mi-corps en unif. Lith. d'après C. Kruseman par F. B. Waanders. fol. F. M. 609.

2109 BROECKE, P. VAN DEN, 1er directeur de Suratte, Perse et Arabe. A mi-corps à dr. s'appuyant sur le bâton de commandement. En ov. D'apr. F. Hals p. A. Matham. 4°. F. M. 731.
Superbe portrait.

2110 DAENDELS, H. W., gouv.-gén. des Indes Orientales. 1762—1818. A mi-corps à g. Man. noire, d'après E. Maaskamp par C. H. Hodges. av. l'adr. de Maaskamp. 1795. fol. F. M. 1226.
Superbe épreuve.

2111 _____ Le même. Magnifique épreuvre à lettres ouvertes.

2112 _____ Collection de portraits p. C. Josi, J. Wijsman, e. a. 7 ff.

2113 ELSEVIER, I. J. RAMMELMAN. gouverneur de Curaçao. A mi-corps assis à g. en costume officiel. Lith. par C. W. Mieling d'apr. le daguerréotype av. l'adr de A. C. Kruseman. gr. in fol.

2114 ERNSTHUYS, TH., directeur-général de la Guinée, mort en 1684. A mi-corps. à dr. en costume de velours, le bâton de comm. à la main. En ov. Man. noire par A. Blooteling, fol. W. 15 1er ét. F. M. 1547.
1er état d'un portrait très rare. Belle épreuve, lég. rest.
Voir la reproduction.

2115 FLINCK, NIC., command. de la Comp. des Ind. Or. à Rotterdam. 1646 — apr. 1700. Buste à dr. en ov. Eau-forte. p lui-même. 12°. v. Som. 1822*.
Epreuve moderne.

2116 HARTSINCK, CAREL. direct. gén. der Indes Orient. en 1685. Buste de face. Dessin à l'encre de Chine par H. Pothoven. 8°. — La gravure d'apr. ce dessin p. J. Houbraken. 8°. F. M. 2177, 76. 2 ff.

2117 HULFT, GERARD, dir.-gén. des Indes, command. de l'armée aux Indes, mort en 1656. Buste à dr. en ov. de chêne. D'apr. G. Flinck par A. Blooteling. fol. W. 19. 2e ét. F. M. 2629.

2118 IMHOFF, G. W. baron VAN, gouv.-gén. des Indes Orient. 1706—51. En pied dans une chambre près d'une table; au fond un nègre. D'apr. P. van Dyk p. P. Tanjé 1745. fol. F. M. 2691.

2119 _____ Collection de portraits p. J. Houbraken, F. van Bleyswyck, J. C. Philips e. a. F. M. 2693. '94, '96, '97, '99, 2702. 6 ff.

2120 _____ Monument érigé pour lui à Groningue. Dessin à l'encre de Chine. 4°.

2121 JACOB, F. 'S., gouv. gén. des Indes Orient. né en 1822. Buste à dr. Lith. p. M. Libourel, chez Emrik et Binger. 1869. fol.

2122 LOUDON, J., gouv. gén. des Indes Or. 1824. A mi-jambes à dr. debout. Lith. par N. J. W. de Roode chez P. Blommers. in-fol.

2123 MAETSUYKER, JOH., gouv. gén. des Indes Or. 1606—78. A mi-jambes à dr., le bâton de comm. à la main; au fond des vaisseaux. D'apr. J. Coeman par H. Bary. fol. F. M. 3374.
Superbe épr. av. marg. d'un portrait très rare.

2124 MERKUS, P., gouv. gén. des Indes Or. 1787—1844. A mi-jambes à dr. en costume officiel. Lith. d'après J. W. Pieneman par A. J. Ehnle. fol. v. Som 3603*

2125 NUYTS, DAVID, directeur de la comp. des Ind. Or. 1568—1631. Buste à dr. par J. Suyderhoef. fol. W. 61. F. M. 3934.

2126 PAHUD, C. F., gouv. gén. des Indes. Or. né en 1803. Presqu'en pied. à g. debout. Lith. s. n. fol. v. Som. 4109*.

2127 PARRA, PH. A. VAN DER, gouv. gén. des Indes Or., mort en 1775. A mi-jambes de face. Dans un encadr. Par J. Houbraken. 1763. fol. F. M. 4097.
Quelques taches.

2128 RHEEDE TOT DRAKENSTEIN, H. ADR. VAN, gouv. de Malabar. 1678. A mi-jambes à dr. en cuirasse, av. ses arm. s. n. d. gr. fol. F. M. 4479.
Belle épreuve.

2129 ROCHUSSEN, J. J., gouv. gén. des Ind. Or. 1797—1871. Portraits p. J. W. Kaiser. Litho p. H. J. Backer, F. B. Waanders e. a. F. M. 4520. '22. '25. v. Som. 4552*. 4 ff.

2130 RAYE VAN BREUKELERWAARD, J., gouvern. de Suriname en 1720. A mi-corps à dr. en armure. Man. noire par J. van Vilsteren. fol. F. M. 4389.
Belle épreuve av. la lettre. Très rare.

2131 SPEELMAN, C., gouv. gén. des Indes Orient. 1628—84. A mi-corps à dr. en cuirasse en ov. av encadr. p. A. Blooteling. fol. W. 39. 2e ét. F. M. 5051*.
Deuxième état non décrit par Wessely; au lieu du poème de Steendam, un poème par J. van Vondel.

2132 _____ Buste en cuirasse de face dans un ov. Par et d'apr. Joannes de Jongh et publié à Batavia en 1684. fol. v. Som. 5232.
Belle épreuve av. marges d'une feuille excessivement rare, probablement la seule gravée et publiée à Batavia au 17e siècle.
Voir la reproduction.

2133 GOUVERNEURS-GÉNÉRAUX des Indes Orientales Néerlandaises. Recueil de 20 portr. p. W. Jongman av. l'adresse de J. v. Braam et G. O. d. Linden. pet. in-fol.

2134 ———— des Indes Orientales, de Suriname et de Suratte. Recueil de 60 portr. Gravures et lithogr. in-fol. et in-4°.

J. Maetsuiker. — A. J. Duymaer van Twist. — J. J. Mauricius. — L. Reael. — Sloet v. d. Beele. — C. Speelman. — P. v. d. Broecke, etc.

G. PERSONNES AYANT ÉTÉ EN RAPPORT AVEC NOS COLONIES EN ASIE ET AMÉRIQUE.

2135 BOERS FR., W., ambassad. de la Comp. des Ind. Or. en France. 1743—1815. Buste à dr. en ov. D'apr. C. N. Cochin. 1783 p. L. J. Cathelin. 4°. v. Som. 571.

2136 DIEPO NEGORO, chef des mutins aux Indes Or. mort en 1855. A mi-corps à g. Lith. d'apr. A. J. Bik 1830 par C. C. A. Last. 1835, chez Desguerrois. fol. v. Som. 1437.

2137 PANHUYS, W. E. VAN, referendaire au Dep. Colon. A mi-corps assis à g. Lith. p. A. van Groeneveldt. 4°.

2138 POLL, H. KLEIJN VAN DE, résident à Java, né en 1818. En pied près d'une table debout en cost. off. Lith. par N. J. W. de Roode. gr. in-fol. v. Som. 4274*.

2139 VALENTIJN, FR., min. réf. à Amboina, historien des Indes. 1656—1727. Buste en ov. entour. de fig. allég. aet. 38 et aet. 58. D'apr. A. Houbraken p. P. van Gunst et J. Houbraken. fol. F. M. 5563. 64. 2 feuilles.

2140 WEERDENBURG, TH. VAN, commandant de la Comp. des Indes Occ. en Brésil. Buste à dr. en riche costume av. bandouillière. En ov. par W. Hondius. 1631. fol. Bl. 61. F. M 5982.

Superbe épreuve d'un portrait excessivement rare.
Voir la reproduction.

2141 WILDE, HERM. DE, command. et conseiller des Indes Orient. A mi-corps à g. en cuirasse. Man. noire p. P. Schenk. pet. in-fol. F. M. 6060.

Superbe épreuve.

2142 BIOGRAPHISCH ALBUM. Verzameling van portretten met levensberigten van verdienstelijke mannen uit de geschiedenis van het Nederl. zee- en krijgswezen en van de koloniën. 's Grav. s. d. av. 25 lithogr. p. E. Spanier, dans un portef. d. e. t. in-fol.

2143 PERSONNES RELATIVES AUX INDES OR. NÉERL., A L'AFRIQUE SEPTENTR., CENTENAIRES, SPORT, ETC. du 19e siècle. Recueil de 100 portr. in-8°. dans un portef.

H. PERSONNES NOBLES, CÉLÈBRES ET FAMEUSES.

2144 AREMBERG, MARIE, duchesse D', épouse d'Albert, comte d'Aremberg. A mi-corps à g. en riche costume. D'apr. A. van Dyck par P. Pontius 1645 av. l'adr. de J. Meyssens. fol. Wib. 146. 1er ét. v. Som. 152.

Rare. Ajoutée une épr. du 2e ét.

2145 BARLAYMONT, MARIA MARGUÉRITE DE, épouse de Louis comte d'Egmond. A mi-corps à dr. D'apr. A. van Dyck par J. Neeffs, av. l'adr. de J. Meyssens. pet. in-fol. Wib. 145. 1er état. v. Som. 1629.

Rare.

2146 BAUTERSEN, J. J. D'ITTRE DE CAESTRE, baron DE. Buste à dr. en ov. encadr. D'apr. P. François par P. van Schuppen. fol.

2147 BEGGA, fille de Pepin van Landen, duc de Brabant, mort en 698. A mi-jambes à g. D'apr. H. van Eyck par Th. Matham. fol.

2148 BOETBERGEN, ELB. VAN, gentilhomme de Gueldre, exécuté en 1621 pour avoir voulu livrer la ville de Tiel aux Espagnols. Buste à g. la tête à dr. en ov. s. n. d. gr. (par C. de Passe). in-8°. Fr. 484. F. M. 508.

Collection Graaf.

2149 BOOYS, H. DU et HEL. LEON. DE SIEVERI son épouse. Noble Anversois. Deux portraits à mi-corps. D'apr. Ant. van Dyck par Corn. Visscher av. l'adr. de E. Cooper. fol. W. 7 et 43. 6e ét. F. M. 552, 4935.

Belles épreuves.

2150 BOURSSE, seign. DE, livra la citadelle d'Anvers aux Etats en 1579. Les bustes de De Boursse, Liedekercke et Rouck sur des socles entour. d' armoir. et de fig. embl. s. n. d. gr. av. l'adr. de P. Baltens. fol. F. M. Historiepr. 748.

Excessivement rare.
Très bel exemplaire.

2150*a* ——— son épouse Marie. Buste à g. en méd. Par et av. l'adr. de Cr. de Passe. 4°. Fr. 485. v. Som. 720.

2051 BREDERODE, Généalogie des seigneurs de Brederode. Frise en gravure sur bois par Corneille Anthonisz, représentant vingt portraits en pied des comtes de Brederode, commençant par Zyphriidus en 1030 jusqu'à Rainauld III, daté 1550 avec les armoiries des Brederode et de leurs épouses, et la généalogie sous chaque portrait en impression. La frise est publiée par Herman Jansz. Muller à Amsterdam, qui informe dans un avertissement de l'histoire de l'illustre maison.

Pièce unique, en excellente condition.

Voir MOES, Amsterdamsche Boekdrukkers I p. 196, où l'auteur relate de la publication en ajoutant qu'il n'en a jamais vu un exemplaire; Catalogue de l'exposition de la Toison d'Or, Bruges 1907, Estampes 123; Allgemeines Künstler-Lexikon II p. 100; Bijdragen Vad. Geschiedenis 1885 p. 229.

☞ Voir la reproduction.

2152 ———— Représentations des intérieurs d'églises où se trouvent des tombes de membres de cette famille. Collection de 6 dessins à l'aquarelle et à l'encre de chine par G. Lamberts.

Collection très curieuse. On y trouve représ. des tombes dans les églises de Haarlem, Hillegom, Leksmond et Vianen.

2153 BREDERODE, WALRAVEN DE, etc. mort en 1615. A mi-corps. à dr. s. n. d. gr. (par un des Wierix). 12°. F. M. 708.

2154 BREDERODE, WOLFERT DE, seigneur de Vianen, mort en 1679. Buste comme garçon en cuirasse à g. en ov. D'après J. Mytens par Th. Matham. fol. F. M. 709.

2155 CAPELLEN famille VAN DER, Collection de portraits des membres de cette famille: ALEX. (mort en 1656) 2 ff. F. M. 933, '35. A. PH. (né en 1745) 7 ff. F. M. 936. v. Som. 984—86. F. B. A. P. (en 1830). 1 f. F. M. 937. GEERLACH (1543—1625). 1 f. GOD. ALEX. GER. PHIL. (1778—1848. 3 ff. F. M. 940, '41. v. Som. 991. JOH. DERK V. D. C. TOT DEN POLL (1731—84) 20 ff. F. M. 942, '43*. v. Som. 992, '93, '94, '95, '97. R. J. V. D. C. VAN DER MARSCH 1743 apr. '91. 5 ff. F. M. 944, '45 v. Som. 998, 1000 a. b. T. F. 1762—1824. 1 f. v. Som. 1001. Ens. 40 ff.

Collection très interessante, contenant plusieurs portraits non décrits.

2156 CROY, DE, Jeanne de Blois, Génovève d'Urphé, Marie Claire d'Havré, épouses de membres de la famille de Croy. Trois portr. d'apr. A van Dyck par P. de Jode et C. Waumans. fol. Wib. 103, 39, 4e ét., 149 2e ét. v. Som. 1272, 1295*, 1296. 3 ff.

2157 DUYST VAN VOORHOUT, MARIA, Baronne DE RENSWOUDE, fondatrice du Fundatiehuis. 1662—1754. Buste à dr. en ov. aet. 23. D'apr. A. Schouman par P. W. van Megen. 1780. 4°. — Buste à g. en ov. D'apr. J. L. Jonxis par W. van Senus. in-8°. v. Som. 1568, '69. 2 ff.

2158 EGMOND, ARN. comte D' duc de Gueldre. 1439—73. Buste à dr. portant un gr. chapeau à plumes. En ov. av. encadr. Par H. L. Roghman. pet. in fol. v. Som. 1618.

2159 EGMOND, FRANCOISE comtesse D', A mi-jambes à g. en riche costume; la main dr. posée sur un crâne. En ov. par H. Goltzius. av. l'adr. de Harman Adolfz, à Harlem. 4°. B. 168. v. Som. 1620.

Belle épreuve av. marges. Rare.
Voir la reproduction.

2160 EGMOND, PHILIPPE comte D', vice-roi de la Sardaigne, mort en 1682. Buste à g. en armure. En ov. dans un encadrement. D'après A. van Hulle par P. de Jode. 1656. fol. v. Som. 1619*a*.

2161 HUINGHA, Jhr. RUDOLF, militaire sous le règne de Charles V., un des nobles alliés. mort en 1574. Tombe dans l'église à Uithuistermeden, prov. Groningue. Dessin en encre de Chine. fol. obl.

2162 KNIPHAUSEN, G. W. comte DE, ami du Roi-Stadhouder. Buste en arm. en ov. av. ses arm. s. n. d. gr. 8°. F. M. 2951.

2163 MOENS, HENRI comte DE, seigneur de Ravenberg etc. vers 1724 et son épouse Lucie Em. à Burmania. 1710—40. Deux portraits, bustes en ov. D'après et par Ph. Endlich. fol. v. Som. 3713. 3714.

2164 NOBELAAR, CORN. DE, Baron de BURGST, Seigneur de Grisoort. 1660—80. Buste à g. sur un socle dans un ov. de feuilles entouré de plus. fig. emblém. D'apr. A. van Diepenbeeck p. A. Lommelin. fol. v. Som. 3916.

2165 PALLANDT, FLORIS II baron VAN et CATHÉRINE, son épouse. Deux portraits, bustes en ov. D'apr. M. Mierevelt par W. J. Delff. 1627. 1636. fol. Fr. 69 2e ét., 70. v. Som. 4115 *b*. F. M. 4069 (ex. ayant été pliés).

2166 PALLANDT VAN ZUITHEIM, A. W. baron VAN, bailli d'Iselmuden, membre de la chevalerie d'Overissel. 1725—1802. Presqu'en pied assis à dr. dans sa bibliothèque. D'apr. A. de Lelie p. L. Schiavonetti. in-fol. v. Som. 4117.

Superbe épreuve à lettres ouvertes.

2167 _____ Buste à dr. Silh. en ov. 8°.

2168 ROELANS, JAC., noble anversois, intendant des jardins du Roi vers 1650. A mi-jambes assis à g. près d'une table. Par P. Pontius. fol. F. M. 4532.

Superbe épreuve. Très rare.

2169 SALVADOR, Jhr. M., homme politique. A mi-corps à g. Lithogr. p. Th. Brüggemann. Ajoutés une carte de visite gravée et cachet en cire. v. Som. 4775.

2170 SCHWARZENBERG ET HOHENLANSBERG, Barons THOE, Recueil de 11 portr. à mi-corps en ov. d'après P. Schik p. J. Schweizer (1 p. J. Wijngaarden) av. armoiries et inscriptions en allemand. pet. in-fol.

2171 SURPELE JEAN VAN et son épouse MARIE VAN HOORNE. Portraits en pied, elle assise, lui debout. Man. noire d'apr. J. Jordaens par J. van Rymsdyk, av. l'adr. de J. Boydell. fol v. Som. 5423.

Avec inscription: „Fredrick Henry and Amalia van Solms, Prins and Princess of Orange".

2172 VREDENBURGH, Famille VAN., — Verzameling der familieportraitten, gesteendrukt naar de origineele portraiten onder opzigt van Jhr. J. W. van Vredenburch heer van Groeneveld. 1840. Suite d'un titre et de 16, (sur 17) portraits en litho p. P. G. Bernhard chez Steuerwald. fol. — v. Som. I. 235. (le portrait N. manque).

2173 WAEL, A. VAN, seigneur de Moersbergen, conspirateur contre Maurice prince d'Orange. en 1623. Buste à dr. en ov. s. n. d. gr. 8°. F. M. 5904.

2174 BROUWER, J. DZ. orangiste à Enkhuizen. 1572. A mi-corps à g. p. H. Bary. 4°. F. M. 757*.

Belle épreuve.

2175 BROUWER, DAN. DE VOS, volontaire à l'âge de 61 ans en 1831, né 1770 à Deventer. En pied en unif. dans un paysage. Lith d'apr. W. de Klerk par L. H. de Fontenay. fol v. Som. 840.

2176 DRIELENBURGH, V. VAN, publiciste fanatique né en 1585. A mi-corps assis à g. devant une table, prêchant. En ov. aet. 33. s. n. d. gr. 1618. 4°. v. Som 1515*.

Beau portrait. Rare.

2177 EYNTHOUTS, ADR. VAN, bailli de Cuyck., conspira pour livrer Tiel aux Espagnols en 1621. A mi-corps à dr. en ov. p. C. de Passe. 4°. Fr. 591. F. M. 1612.

Sans la sentence.

2178 MAGARUS, ABR. dit J. B. CAMERLING, chirurgien, faussaire, condamné en 1865. A mi-corps à dr. en prison aet. 72. D'apr. P. Dam par J. L. Claessens. 1792. fol. v. Som. 3421.

2179 MULDER, CATH., dit KAAT MOSSEL, poissarde orangiste en 1787 à Rott. A mi-jambes assise. D'apr. A Boon par J. Hulstkamp 1780 pet. — A mi-corps à g, coiffée d'un gr. chapeau occupée à ouvrir des moules s. n. d. gr. fol. F. M. 3747 v. Som. 3794 — CORNELIA ZWENKE. A mi-jambes assise. D'apr. A Boon p. J. Hulstkamp. 1786. fol. v. Som 6306. 3 ff.

2180 NOOT, H. CH. NIC. V. D., avocat-révolutionaire à Brux. 1735—1827. Portraits p. P. de la Rue. Sergent. Vinkeles, chez Zana e. a. en grav. et man. noire. v. Som 3940*. 41. etc. 7 ff.

2181 OEVEREN, CORN. VAN, Carrossier à Rotterd., orangiste. en 1747. Buste en ov. p. P. Tanjé. — Buste à g. en ov. av. ornem. de singes etc, p. J. Stolker. 4°. F. M. 3949.'50 2 ff.

2182 POLARI, CONST. condamné en 1834 sur vol de diamants de la Princesse d'Orange. Buste à dr. Eau-forte s. n. v. Som. 4273 — Buste à g. Lith. s. n. 8°. 2 ff. 8°.

2183 POUSTYN, B., arbora le premier le drapeau orangiste sur le Pont-neuf à Amst. en 1813. A mi-jambes assis à g. un drapeau à la main. Lith. p. J. P. Berghaus 1865. pet. in-fol.

2184 SLATIUS, HENDR., min. réf. à Bleiswyk, conspirateur contre Maurice prince d'Orange en 1623. vers 1580—1623. En pied à g. les mains et les pieds liés. Av. l'adr. (et par) Cl. Jz. Visscher. gr. 8°. Idem avec, „C. J. Visscher in." F. M. 4961. — Buste à g. en ov. s. n. d. gr. v. Som 5140. — Buste à dr. en méd. av. représ. de son exécution et allégorie. pet. in 4°. 3 ff.

2185 VEENENDAAL, A. VAN, dit BRAM DE MOP, type de la rue à Utrecht. 1804—1890. Portr. en pied. à g. Lithogr. par J. van E(ecke) méd. stud. chez J. v. Druten. in-fol. v. S. 5703.

2186 VLIEGEN, EVA, dit BESJE VAN MEURS, affecta de ne prendre de nourriture pendant 17½ ans. né en 1574. A mi-corps à dr. sous une arcade. 1615. s. n. d. gr. 4°.
Très rare.
Ajouté un autre portrait. v. Som. 5910.

2187 VLIES, ENGELTJE VAN DER, affecta de ne prendre de nourriture. 1787—1853. A mi-jambes assise, tricotant dans sa chambre. Lith. s. n. fol. v. Som. 5912.

2188 _____ A mi-corps, de face, assise en tricotant. Dans une niche. Lith. s. n. v. Som. 5913.

2189 GENTILSHOMMES, PERSONNES CÉLÈBRES ET FAMEUSES. Collection importante de 93 portr., gravures et lithogr. in-4°. et in-8°.

5. LITTÉRATURE.

A. ORIENTALISTES.

2190 KEYZER, S., prof. en droit mohamétan et orient. à Delft. 1824—68. A mi-jambes à dr. assis. Lith. chez C. W. Mieling. fol. v. Som. 2939.

2191 RELANDUS, A., prof. ling. orient. à Utr. poète latin. 1676—1718. Buste à dr. en ov. Man. noire p. P. Schenk. 1703. fol. F. M. 4418.

Superbe épreuve.

2192 ROORDA, T., prof. philos. et ling. orient. à Amst. 1801—74. Presqu'en pied, assis à g. dans sa bibliothèque. Lith. chez C. W. Mieling. fol. v. Som. 4597.

2193 SURENHUYSEN, G. VAN, prof. ling. orient. à Amst. Mort en 1729. Buste de face à dr. en ov. Man. noire p. P. Schenk. fol. F. M. 5210.

Belle épreuve.

2194 WILLMET, J., prof. ling. orient. Amst. 1751—1835. Buste à dr. en ov. par F. J. Pfeiffer. 1794. 8°. — Buste à dr. Dessin à l'encre de Chine par H. W. Caspari. Idem, la gravure p. le même. F. M. 6092, 94, 96. 3 ff.

B. PHILOLOGUES CLASSIQUES, POÈTES LATINS.

2195 BOSCH, HIER. DE, philologue et poète latin. 1740—1811. A mi-corps à g. assis. Man. noire. s. n. d. gr. 4°. F. M. 601.

Epr. av. la lettre.

2196 _____ Buste à g. en méd. d'apr. Tischbein par R. Vinkeles. 8°. F. M. 604.

Très rare.

2197 _____ Le même, épreuve en bistre sans le cadre.

2198 BRUNO, H., poète latin, mort en 1664. A mi-corps à dr. assis, en ov. par R. à Persyn. 1665. fol. F. M. 780.

2199 DORNSEIFFEN, G., conrect. Gymn. à Utrecht. 1774—1858. Buste à dr. Lith. par W. J. Paling. 1831. 4°. v. Som. 1491. av. poème séparé. p. A. Simons.

2200 EREMITA (Cluysenaer?) DAN., poète latin et peintre 1584—1613. Buste à g. en ov. aet. 26. s. n. d. gr. d'apr. lui-même. pet. in-fol. v. Som. 1690*.

2201 EVERARDI, HADR. chancelier de Gueldre et NICOL. conseiller de Charles V., poètes latins. Bustes à g. en ov. ornem. p. J. Muller. 8°. F. M. 1567. '68.

Très belles épreuves.

2202 EYCK, ARN. VAN, poète latin, mort apr. 1582. A mi-corps à g. un rouleau à la main, à g. en haut ses armoiries et sa devise. Par P. V. Wttewael 1572. fol. v. Som. 1734*a*.

Très belle épreuve au fond sale. Extrêmement rare.
Voir la reproduction.

2203 ——— Le même. Le fond nettoyé, les armoiries et la devise ont disparues, également le millésime au dessous du monogramme fol. v. Som. 1734*b*.

Belle épreuve. Très rare.

2204 FRANCIUS, P., eloqu. prof. à Amst., poète lat. 1645—1704. Buste de face, en ov. Man. noire par et d'apr. P. Schenk. fol. F. M. 1720.

Belle épreuve.

2205 GRAEVIUS, J. G., Litt. graec. et lat. et hist. prof. à Utrecht et Leide 1632—1703. Buste à g. en ov. D'après G. Hoet par G. Valck av. l'adr. de J. Specht. 1688. fol. F. M. 1954.

2206 GRONOVIUS, J. F., ling. gr. prof. à Leide et bibliothécaire 1611—71. A mi-corps à dr. D'apr. et p. C. Hagens. fol. v. Som. 2136. — Buste à g. en ov. Par et d'apr. Walburg. fol. F. M. 2011. 2 ff.

2207 GRUTERUS, JAN, philol. lat. 1560—1627. Buste à dr. en ov. s. n. d. gr. (P. van Gunst?). fol. F. M. 2060.

2208 ——— Buste à dr. en ov. aet. 47 p. Cr. de Passe. 8°. Fr. 638. F. M. 2061.

2209 ——— Buste à g. p. J. van der Heyden. 8°. v. Som. 2166.

2210 HEIBLOCQ, J., rector gymnas. Amst. poète latin, né en 1623. A mi-corps à g. aet. 50. Man. noire par W. Vaillant. fol. W. 45. F. M. 2239.

Rare.

2211 HEINSIUS, DAN., prof. hist. et biblioth. à Leide, poète lat., conseiller de Christine de Suède. 1580—1655. A mi-jambes à dr. Par et d'apr. J. Lievens av. l'adr. de M. van den Enden. fol. B. 58. F. M. 2267.

Belle épreuve.

2212 ——— Même portrait av. l'adr. de J. Meyssens. fol. F. M. 2268.

2213 HEINSIUS, DAN., Buste à g. en ov. D'après J. Merck par J. Suyderhoef av. l'adr. de C. Banheining. fol. W. 35. 2e ét. F. M. 2269. fol.

Belle épreuve.

2214 HEINSIUS, NIC., philol. ambassad. en Suède. 1620—81. Buste à g. en ov. D'apr. F. van Mieris p. A. de Blois. 8°. F. M. 2281.

2215 HEMSTERHUYS, T., prof. phil. et math. à Amsterdam et Franeker, puis prof. litt. gr. et hist. à Leide. 1685—1766. A mi-corps de face. Man. noire d'après J. Palthe par W. Pether. fol. F. M. 2309.

Belle épreuve.

2216 HEUSDE, PH. W. VAN, prof. phil. et litt. hum. à Utrecht. 1779—1839. Buste à dr. en ov. D'après P. C. Wonder par W. van Senus. fol. F. M. 2364. — Le même portrait. Lith. par W. J. Paling chez J. P. Houtman. fol. v. Som. 2427. — Le même portr. à g. Lith. par W. J. Paling 1836 chez Van de Weyer. fol. v. Som. 2428. — Copie de ce portrait. Lith. Paling. 1836. s. adr. fol. Ens. 4 feuilles.

2217 JANUS SECUNDUS, dit EVERHARDI, poète latin et numismate. 1511—36. A mi-corps à g. coiffé d'un bonnet. Eau-forte p. Rodermont. 4°. L. Bl. 1. F. M. 2751.

2218 _____ Collection de portraits p. B. Picart, J. Muller, E. J. W. Bagelaar, E. de Boulonois e. a. F. M. 2752, '54, '56, '58 (2 épr., l'une non terminée). v. Som. 2790. '92. 8 ff.

2219 KINSCHOT, CASPAR VAN, poète latin 1622—49. Buste à dr. en ov. par W. Hollar. 1652. P. 1451. F. M. 2919. — Buste à dr. en ov. s. n. d. gr. F. M. 2921. 2 ff.

2220 KOOTEN, TH. VAN, poète latin. 1749—1813. Buste à dr. en méd. Physionotrace p. Quenedey. 12°. F. M. 3000.

2221 LIPSIUS, JUSTUS, philol. prof. hist. à Louvain. 1547—1606. A mi-corps à dr. D'apr. A. van Dyck par B. à Bolswert. fol. Wib. 22. 4e ét. F. M. 3245.

2222 _____ Buste à g. Man. n. p. A. Blooteling. 12°. W. 32. F. M. 3255.

2223 _____ Buste à dr. p. L. Vorsterman. 12°. H. 181. 1er ét. F. M. 3256.

2224 _____ A mi-corps de face, derrière une table. aet. 43 p. B. Dolendo. 4°. F. M. 3258. 1er ét avant l'adr.

2225 LIPSIUS, JUSTUS, Le même av. l'adr. de Cl. Jz. Visscher. 4°. F. M. 3259.

2226 ——— A mi-corps à g. en ov. avec entour. s. n. d. gr. (par J. J. Boissard). 4°. F. M. 3260.

2227 ——— A mi-corps à g. la main posée sur une tête de chien. p. H. Goltzius. 4°. B. 209. v. Som. 3286*b*.

2228 ——— Le même, copie en contre-partie. anon. 4°. v. Som. 3287.

2229 ——— Collection de portraits p. C. Galle, A v. d. Laan etc. e. a. F. M. 3248—50, 52—54. v. Som. 3284, '85, '92. 13 ff.

2230 MICHAËLIUS, J. savant et poète latin à Hoorn, vers 1650. Buste à g. en ov. par Josua Offermans 8°. F. M. 3631.

2231 MUNCHER, THOM., rector gymn. à Delft, vers 1640—80. Buste à g. p. H. Causse. 4°. v. Som. 3816. doublé.

2232 NEUHUSIUS, EDO, rect. gymn. à Leeuwarde. 1580—1638. Buste à g. en ov. Par J. Suyderhoef. 4°. W. 59. F. M. 3839.

2233 NEUHUSIUS, REIN., rect. gymn. à Alkmaar, poète latin. né en 1608. Buste à dr. en ov. aet. 54. D'apr. v. Bergh p. P. Holsteyn. 1662 pet. in-fol. F. M. 3840.

2234 ——— Le même portr. diminué. Par J. Suyderhoef. 8°. W. 60. F. M. 3841.

2235 RUBENIUS, PH., antiquaire et philologue à Anvers. 1574—1611. Buste sur un socle, p. C. Galle. v. Som. 4686.

2236 SALMASIUS, CL., prof. litt. hum. à Leide. 1588—1653. A mi-corps de face. D'apr. N. van Negre par J. Suyderhoef av. l'adr. de J. Maire. 1641. fol. W. 74. F. M. 4676.

Exemplaire qui a été plié et raccommodé.

2237 ——— Buste à dr. D'apr. Dubordieu p. L. Vorsterman. 1641. 4°. Hijm. 210. F. M. 4678.

2238 ——— Collection de portraits p. Boulonois, Th. Matham, J. Suyderhoef etc. F. M. 4677, 80, 82, 83. 5 ff.

2239 SASBOUT, A., franciscain, prof. en langues grècques et hébraïques à Utr. 1517—53. Buste à dr. en froc. En méd. p. B. à Bolswert. 12°. F. M. 4701.

2240 SCALIGER, J. J., philol. et antiqu. prof. à Leide. 1540—1609. A mi-corps, assis à dr. Dans une niche p. J. de Leeuw av. l'adr. de F. Halma. fol. F. M. 4717.

2241 SCHIE, FR. VAN, praeceptor gymn. à Dordr. 1700. Buste à g. Man. noire d'apr. A. Houbraken p. N. Verkolje. fol. W. 8. F. M. 4790.

2242 SCHOLIERS, P., échevin d'Anvers et poète latin. 1582—1635. Buste à g. en ov. av. encadr. D'apr. J. E. Quellinus p. A. Voet Jr. 4°. Copie dessinée à l'encre de Chine p. J. C. Wendel.

2243 SCHONAEUS, CORN., poète latin, gymn. rector à Harlem. 1540—1611. Buste en ov. aet. 55 p. H. Muller. 12°. F. M. 4810.

Superbe épreuve.

2244 SCHURMAN, ANNA MARIA VAN, philologue, poète etc. 1606—78. A mi-corps à dr. en ov. av. encadr. D'apr. C. J. van Ceulen p. C. van Dalen av. l'adr. de Cl. de Jonghe. fol. F. M. 4862.

2245 ———— A mi-corps à g. en ov. av. encadr. D'apr. et p. S. van Lamsweerde. 1657. fol. F. M. 4866.

2246 ———— A mi-corps à dr. en ov. aet. 33. Par elle-même. 4°. F. M. 4868.

Belle épreuve. Rare.

2247 ———— A mi-corps à g. en ov. aet. 33. s. n. d. gr. 8°. F. M. 4870.

2248 ———— Buste à g. en ov. Eau-forte d'apr. Le Sire. 1639 par A. Pauli? 8°. F. M. 4874.

2249 ———— A mi-corps assise à g., un livre devant elle. D'apr. J. Lievens p. J. Suyderhoef av. l'adr. de C. Banheining. fol. W. 78. 1er ét. v. Som. 5017.

Très belle épreuve d'un portrait capital de l'oeuvre de Suyderhoef.

2250 ———— Collection de portraits par J. Munnickhuysen, De Huyzer, P. Dupin, P. Velyn etc. e. a. F. M. 4875, '77, '78. v. Som. 5006*b*, 5011, 18, 20. 14 ff.

Collection importante.

2251 ———— et JOHANNA KOERTEN. Deux bustes av. divers attributs. Joli dessin à la sanguine par J. Houbraken. 8°.

Ajoutée une belle pièce calligraphiée par Van der Hey en l'honneur de Joh. Koerten. fol. — Coll. Van der Willigen.

2252 SLADUS, CORN., rector gymnas. à Amst. né en 1599. A mi-corps à g. en robe de chambre. aet. 76. Man. noire p. W. Vaillant. 1675. fol. W. 58. F. M. 4959.

Belle épreuve. Rare.

2253 SOVIUS, S., recteur des ecoles latines à Amst. 1552—1625. Buste en ov. av. légende: Bene agere et nil timere. Aet. 30. p. H. Goltzius. 1583. 4°. B. 207. F. M. 5031.

Très belle épreuve, sans marges.

2254 SPANHEIM, FRED., Fils, litt. prof. à Leide, bibliothécaire. 1632—1701. A mi-jambes assis à g. aet. 50. D'apr. W. van Mieris p. A. de Blois. fol. F. M. 5044.

2255 _____ Le même portrait. Epr. postér., le visage changé. fol.

2256 _____ Buste à dr. en ov. aet. 68. D'apr. M. Merian p. P. van Gunst. fol. F. M. 5046.

2257 _____ Buste à g. en ov. Man. noire p. J. van Somer. fol. W. 22. v. Som. 5227**.

Superbe épreuve.

2258 STORM, Jc., conrector gymn. à Harlem. 1663—1707. Buste à dr. aet. 41. en ov. av. encadr. Man. noire p. P. Schenk. 1704. fol. v. Som. 5369.

Epr. en bistre avant le nom de G. Outhoff.

2259 SUREDONC, G., rector gymn. à Rotterdam. 1601—52. Buste à dr. en ov. s. n. d. gr. (par Th. Matham). fol. F. M. 5208.

2260 VALERIUS, CORN., poète et orateur. 1514—1578. A mi-corps à g. aet. 60. p. P. Vtenwael 1574. 4°. v. Som. 5685.

Belle épreuve. Très rare.
Ajouté un autre portr. F. M. 5566.

2261 VOSSIUS, GER. J., eloq. et chronol. univ. prof. à Leide et à Amst. 1577—1649. A mi-corps à g. dans sa bibliothèque. D'apr. J. Sandrart p. Th. Matham av. l'adr. de C. Danckertz. fol. F. M. 5863 bis épr. post. av. le poème de v. Ollefen.

2262 _____ Le même portrait par A. Blooteling. fol. W. 47. F. M. 5864.

2263 _____ Le même portrait à dr. s. n. d. gr. fol. F. M. 5865.

2264 ZURENDONK, P., recotr gymnas. à Amst. 1639—91. Buste à dr. en ov. de chêne. D'apr. D. v. d. Plaats p. J. van Munnickhuysen. fol. F. M. 6327.

2265 PHILOLOGUES, PROFESSEURS ET ÉCRIVAINS en langues latine, grecque et hébraïque, etc. Recueil de 150 portr. gravures et lithogr. in 4°. et in-fol.

Greve. — Relandus. — Coolhaas. — Alting. — Haverkamp. — Bisthoven. — Damman. — ten Brink. — v. Baerle. — Nannius. — Gronovius. — Utenhovius. — Spanhemius.

C. POÈTES NÉERLANDAIS.

2266 ANTONIDES VAN DER GOES, J., poète, med. dr. 1647—84. A mi-corps à g. en ov. Man. noire d'apr. M. de Musscher par P. Schenk av. son adr. pet. in-fol. F. M. 125.

Très belle épreuve.

2267 BEETS, NICOLAAS, prof. theol. à Utrecht, poète et prosateur. 1815—1906. A mi-jambes, assis. D'apr. A. J. Ehnle, grav. s. acier p. D. J. Sluyter, impr. par J. F. Brugman, publ. par A. C. Kruseman. in-fol. v. Som. 318.

2268 _____ Collection de portraits e. a. F. M. 286, v. Som. 316. '17, '19—22. 19 feuilles.

2269 BIDLOO, L., poète. 1638—1724. A mi-corps à dr., à la main une représ. du „Panpoeticum". Man. noire d'apr. et p. A. van Halen. 4°. F. M. 417.

2270 BILDERDIJK, W., poète, philologue et historien. 1756—1831. Buste à dr. en ov. D'apr. Schmidt. 1787 par M. d'Sallieth. 1790. fol. F. M. 420*.

2271 _____ Buste à dr. dans sa bibliothèque. En ov. D'apr. M. J. van Bree. Man. noire par W. Grebner. fol. v. Som. 450.

2272 _____ A mi-corps, assis, à dr. Lith. par C. C. A. Last, chez Desguerrois. fol. v. Som. 453.

2273 _____ Buste, sur son lit de mort. Dessin à la mine de plomb. H. W. Caspari ad cadav. del. 1814. pet. in-fol.

2274 _____ Collection de portraits par J. Hulstkamp, L. Portman, P. Velyn, J. W. Caspari, L. de Koningh Jr. etc. e. a. F. M. 420—29. v. Som. 449, '51, '52, '56, '59, '60. 24 feuilles.

2275 BREDERO, G. Az., poète. 1585—1618. Buste à g. D'apr. D. Bailly, eau-forte p. J. de Frey. 4°. F. M. 690.

2276 BUMA, J., poète. 1694—1756. A mi-corps à dr. Man. noire d'apr. R. Keyert. p. R. Jelgerhuis. 1767. 8°. F. M. 804.

2277 CAMPHUYSEN, D. Rz., théologien et poète. 1586—1627. Buste à dr. entour. de fig. allég. D'apr. G. Casteleyn par S. Savry. fol. F. M. 914.

2278 _____ Portraits par P. Sluyter. Reckleben e. a. F. M. 915, 917. Ens. 6 ff.

2279 CATS, J., Pensionnaire de Hollande, poète. 1577—1660. Buste à g. en ov. d'apr. M. Mierevelt. Man. noire s. n. d. gr. 4°. F. M. 981.

2280 _____ Divers portraits ayant servi pour des éditions de ses ouvrages, par M. Natalis et M. Mosyn. fol. F. M. 969 (av. le poème de F. Halma) 970, 975, 977. 4 feuilles.

2281 _____ Collection de portraits e. a. F. M. 672. '73. '79, '80, '82, '84, '86, '87. v. Som 1024. 25*. 26. 20 ff.

2282 COORNHERT, D. VZ., poète et théologien 1522—90. A mi-corps à g. presque grandeur naturelle, en ov. avec. encadrement d'emblèmes de musique, de guerre, de sciences et d'art par H. Goltzius, gr. in-fol. B. 164. F. M. 1115.

Belle épreuve d'un superbe portrait, oeuvre capitale de Goltzius.
Très rare.
Voir la reproduction.

2283 _____ Buste de face, coiffé d'un chapeau. En ov. entouré de nuages, de versets etc. par H Goltzius (?) fol. F. M. 1121.

Très rare. Belle épreuve.

2284 _____ Buste de face, aet. 68. p. M. le Blon. 24°. v. Som 1191.

2285 _____ Collection de portr. p. J. Muller, J. Lamsvelt, C. van Sichem, A. Zylvelt, e. a. F. M. 1116. '20. 22' v. Som. 1193, 93*. 94. 10 ff.

2286 COSTA, Is. DA., poète 1798—1862. Collection de portraits 12 ff.

2287 COSTER, S., med. dr. et poète à Amst. 1579—apr. 1662. A mi-jambes assis à g. D'apr. J. Sandrart par R. à Persyn. av. l'adr. de C. Dankertz. fol. F. M. 1161.

2288 DECKER, J. DE, poète 1610—66. A mi-corps à g. en ov. av. encadr. Man. noire d'apr. Rembrandt p. A van Halen. 4° F. M. 1257.

Belle épreuve.

2289 DULLAERT, HERM., poète et peintre 1636—84. A mi-corps à dr. p. J. Houbraken. 8°. F. M. 1382. — Le même portrait en sens inv. p. C. H. Wentel. 8° v. Som. 1535*. 2 ff.

2290 DUYM, JAC., poète, 1547—vers 1606. Buste à g. en ov. p. J. de Gheyn. 1600. 4°. Pass. 13. F. M. 1396.

2291 DIJK, JAC. VAN, poète 1745—1828. Buste à dr. Grav. s. b. anon. 8°. — Buste à g. d'apr. Bolomey p. R. Vinkeles. 8°. F. M. 1404. 2 ff.

2292 FEITAMA, S., poète 1694—1758. A mi-corps à dr. dans sa bibliothèque. Dessin au crayon par H. Pothoven 1751. 4°.

Ajouté: Lettre de faire part de la mort de S. Feitama à H. Pothoven. — Grafschrift voor S. Feitema. p. Benevolens.

2293 GODEWIJCK, M., femme poète 1627—'77. Portr. à mi-corps d'après elle-même s. n. d. gr. (par G. Schalken?) av. quatr. p. S. van Hoogstraten. in-4°. F. M. 1877.

2294 GRIETHUYSEN, Sybille VAN, femme sávante. Buste à g.en ov. entouré d'emblèmes. D'apr. T. Faber, p. J. van Meurs. av. l'adr. de C. Fontanus. 4°. F. M. 1995.

2295 GYSEN, JAN VAN, poète à Amst. 1668—1723. A mi-corps à dr. en or. av. enc. D'apr. et p. J. Folkema 4°. F. M. 2081.

2296 HAEFTEN, JAC. VAN, poète, 1751—1827. Buste à dr. D'apr. W. B. v. d. Kooy p. P. Velyn. 8°. F. M. 2120.

Exemplaire joliment colorié.

2297 HOFFERUS, ADR., poète. 1589—1644. Buste à dr. en ov. aet. 55 p J. Sarragon. 4°. v. Som. 2496.

2298 HOOFT, P. Cz., bailli de Muide, historien, poète. 1581—1647. Buste à dr. Opus mallei par J. Lutma. fol. F. M. 2526.

2299 _____ A mi-corps à g. D'apr. J. Sandrart p. R. à Persyn av. l'adr. de C. Danckertz. fol. F. M. 2527.

2300 _____ Le même. Superbe épreuve avant toute lettre.

Très rare.

2301 _____ Le même portrait à dr. s. n. d. gr. fol. F. M. 2529.

2302 _____ Trois portraits différents, par A. Zijlvelt, J. Houbraken e. a. F. M. 2528, 2530, 2532.

2303 HOOGSTRATEN, JOHAN VAN, poète à Gouda. 1662—1756. A mi-corps à dr. Man. noire p. et d'apr. A. Houbraken. 4°. F. M. 2546.

2304 _____ A mi-corps à dr. dans sa bibliothèque. Man. noire d'apr. J. Wandelaar. p. A. van Buysen. 4°. F. M. 2547.

2305 HOOGVLIET, A., poète 1687—1763. Buste à dr. en ov. entour. de cupidons. Dessin à l'encre de Chine p. D. Veelwaard 1782. — La gravure pour ce dessin p. J. Houbraken 1745. F. M. 2550. — Buste à dr. s. n. d. gr. — Buste à g. p. P. W. v. Megen. 8°. 4 ff.

2306 HOUT, JAN VAN, secrét. de Leide, poète, 1542—1609. Buste à dr. en ov. p. W. Swanenburgh. 1608. 4°. F. M. 2207. — Buste à g. en ov. p. J. Houbraken. 8°. v. Som. 2621*. 2 ff.

2307 HOUWAERT, J. B., poète. 1533—99. Buste à dr. en ov. orn. p. un des Wierix. 4°. A. 1932. F. M. 2605.

2308 HUYGENS, CONST., seigneur de Zuylichem, poète, homme d'état, secrétaire de trois princes d'Orange 1596—1687. Buste à dr. en ov. D'après B. Vaillant, man. noire par A. Blooteling. fol. W. 26. F. M. 2678. pet. restauration.

2309 _____ A mi-corps à dr. en ov. d'apr. C. Netscher p. A. Blooteling. 4°. W. 20. F. M. 2680.

2310 _____ A mi-corps à dr. une lettre à la main. D'apr. J. Lievens par L. Vorsterman, av. l'adr. de J. Meyssens. fol. H. 168. 2e ét. F. M. 2682.

2311 _____ A mi-corps à g. la main sur un livre. D'apr. A. van Dyck par P. Pontius. fol. Wib. 53. F. M. 2684.

Etat intermédiaire avant l'adr. G. H. sur papier à la folie.
Extrêmement rare. Un petit morceau des 4 coins découpé.

2312 _____ Buste à dr. sur. fond blanc en ov. Avec poème en 4 lignes, signé: Constanter. D'apr. A. Hanneman par L. Vorsterman. pet. in-8°. H. 169. F. M. 2687.

Belle épreuve d'un portrait extrêmement rare, reproduit chez Hijmans.
Voir la reproduction.

2313 _____ Buste à dr. en ov. D'apr. Chr. Huygens par C. de Visscher. pet in-fol. W. 21, 3e ét. v. Som. 2677*a*.

Ajouté un poème en calligr. par M. v. Kouwenberg 1746.

2314 _____ Buste à dr. en ov. aet. 27. D'apr. M. Mierevelt p. W. J. Delff. 4°. Fr. 36. et autr. portr. e. a. F. M. 2686. '88, v. Som. 2678, '80, '81, 10 ff.

2315 JAAPIKS, GIJSBERT, poète frison 1603—66. Buste à dr. en ov. aet. 34. D'apr. M. Harings p. Jan Jaapix. 4°. — Buste à dr. en ov. p. P. Velyn. 8°. e. a. F. M. 2724, '25. 3 ff.

2316 KRUL, J. HZ., poète, 1602—44. A mi-corps à g. aet. 32. s. n. d. gr. p. S. Savry. 4°. F. M. 3037.

2317 LANNOY, J. C. baronne DE. poète 1738—1782. Buste à g. en médaillon p. L. Portman. in-12°. v. S. 3150.

2318 MAERLANT, J. VAN, J. V. D. VONDEL, J. CATS, K. L. LEDEGANCK, J. F. WILLEMS. Poètes, 5 bustes en médaillon sur 1 feuille, lithogr. p. J. B. Lammens, gr. in-fol. v. S. 3416.

2319 MERKEN, L. W. VAN, femme poète 1721—89. Portraits p. R. Vinkeles, W. van Senus etc. e. a. F. M. 3572, '73, '75, '79, '80. v. Som. 3603. 7 ff.

2320 MERWEDE VAN CLOOTWIJCK, MATTH. VAN, poète vers 1625—apr. 1677. Buste à g. en forme octog. Eau-forte grav. à Rome pas J. Gz. Bronchorst en 1650. 4°. Weigel. Suppl. 32. F. M. 3586.
Très belle épreuve avec marges d'un portrait excessivement rare, resté inconnu à Bartsch.

2321 _____ Le même. Belle épr. sans marges.

2322 MEYSTER, EVERARD, poète original. 17e siècle. Buste à dr. sur un socle av. ses arm. Dans un encadr. de serpents, de fleurs etc. D'après J. Vennecool par C. van Dalen. fol. F. M. 3623.
Belle épreuve, extrêmement rare.
Voir la reproduction.

2323 NOOT, JAN VAN DER, poète, vers 1538—apr. 1595. Buste à dr. s. n. d. gr. 4°. v. Som. 3943. (sans le texte).

2324 NOOTMANS, P., poète à La Haye né en 1601. Buste à dr. en ov. aet. 33. D'apr. P. Staverinus p. W. Hondius. 1634. pet. in 4°. obl. Pas chez Block. v. Som. 3946.
Très rare.

2325 NOREL, J., poète et voyageur. 1635—1700. A mi-corps assis à g., la main reposant sur une pierre dans laquelle le portrait de P. Schenk. Man. noire p. P. Schenk. fol. F. M. 3920.
Superbe épreuve.

2326 PAFFENRODE, JOH. VAN, auteur de comédies, poète, mort en 1673. A mi-corps à dr. en armure par J. van Haensbergen. 1674. fol. F. M. 4065.

2327 PERS, D. PZ., poète et libraire à Amst. vers 1640. Buste à dr. en ov. p. Th. Matham av. l'adr. de W. van Beaumont. 8°. F. M. 4149.

2328 POOT, H. Cz., poète, 1689—1733. Portraits p. J. Houbraken, man. noire p. J. de Groot, P. Velyn e. a. F. M. 4267—69, '71. 4 ff.

2329 RODENBURCH, TH., poète et ambassadeur de 1615—38. A mi-corps à g. en ov. s. n. d. gr. 8°. F. M. 4529.

2330 SCHELTE, DIRK, poète à Amst. 1639—1714. Buste à dr. en ov. aet. 69. D'apr. A. Boonen 1708 p. P. van Gunst 1713. 4°. F. M. 4771.

2331 SPIEGHEL, H. LZ., poète. 1549—1612. Buste, aet. 30 p. J. Muller. 1614. 12°. B. 14. F. M. e. a. portr. p. P. van Gunst, J. Houbraken, H. W. Caspari etc. F. M. 5080, 84, 87, 89, 90. 5 ff.

2332 TOLLENS Cz., H., poète 1780—1856. A mi-jambes près d'une colonne. Lith. p. W. Elink Sterk chez C. W. Mieling. fol. — Le même, éd. postérieure. — Statue à Rotterdam. Lith. p. J. Stracké chez Michielsen. fol. e. a. v. Som. 5583, 83*. 3 ff.

2333 _____ Collection de portraits p. J. E. Marcus, P. Velyn, C. Bentinck, C. C. A. Last, C. W. Mieling, W. F. Wehmeyer etc. e. a. F. M. 5373, 75, 76. v. Som. 5579—82, 85—88. tombeau de Tollens, vues de Rijswijk, etc. 22 ff.

Collection très intéressante.

2334 VISSCHER, ROEMER, poète à Amst. 1547—1620. A mi-corps assis à g. près d'une table, aet. 71. Superbe dessin à l'encre de Chine d'après un tableau de F. Hals par J. Stolker. fol.

Très belle feuille.

2335 VLAMING, P., poète 1680—1733. Buste à g. la tête à dr. Man. noire p. C. Troost. 1734. 4°. F. M. 5725.

2236 VONDEL, J. VAN DEN, poète 1587—1679. A mi-jambes assis à g. D'apr. J. Sandrart p. Th. Matham av. l'adr. de C. Danckertz. fol. F. M. 5770.

2337 _____ A mi-corps debout à dr. av. poème par Philip Zweerts. s. n. d. gr. (par J. Lievens) av. l'adr. de J. van Septeren 1727. fol. B. 57. F. M. 5774.

2338 _____ A mi-corps à g. assis. D'apr. et p. C. Visscher. av. l'adr. de C. Danckertz. fol. W. 46. 7e ét. F. M. 5780.

2339 _____ Buste à dr. dans une niche. Grav. av. pointillé (opus mallei) par J. Lutma. 4°. F. M. 5801.

2340 _____ Collection de portraits par Th. Matham, J. P. Lange, R. Vinkeles, C. C. Fuchs, P. Velyn, F. B. Waanders, P. van Gunst, A. Besseling, J. de Groot (man. noire) etc. représ. de sa statue e. a. F. M. 5771, 75—77, 82, 83, 85—93, 95—97, 99, 5803. v. Som. 5938, 39. env. 50 ff.

2341 VONDEL, J. VAN DEN. Deux affiches illustrées pour les éditions des oeuvres complètes de Vondel. (Roelants, Schied.) et de van Zeggelen. (Mij. Elzevier, Rott.) chromolithogr. très gr. in-fol.

2342 VOS, JAN, poète. vers 1620—67. A mi-corps à g. Eau-forte p. K. du Jardin. 4°. — A mi-corps à dr. p. A. van Buysen. 4°. — Feuille allégorique, frontisp. de ses poèmes par A. Zeeman. 1726. 4°. — F. M. 5839, '40. v. Som. 5957*. 3 ff.

2343 WESTERBAEN, JAC., poète. 1599—1670. A mi-corps à dr. en ov. p. C. Visscher. 8°. W. 51. 4e ét. F. M. 6038.

2344 WILP, S. M. VAN DER, femme poète. 1723—1803. A mi-corps à dr. assise. D'apr. J. Marinkelle 1771 p. J. Houbraken. 4°. — A mi-jambes assise à g. D'apr. D. Bruyninx. 1772 p. R. Vinkeles. 4°. F. M. 6100. 6101. 2 ff.

2345 WINTER, N. S. VAN, poète et marchand à Amst. 1718—95. A mi-corps à dr. assis dans son cabinet. D'apr. H. Pothoven p. J. Houbraken. 1773. 4°. F. M. 6115., 16. 2 ff.

Deux épreuves, dont l'une avant la lettre.

2346 ZEELE, L. VAN, auteur de comédies à Gand. A mi-corps à g. en ov. p. C. Meyssens. 4°. v. Som. 6267.

2347 ZEEUS, JAC., poète à Amst. 1686—1718. A mi-corps à dr. en ov. Man. noire p. A. Houbraken. fol. F. M. 6290.

Superbe épreuve du 1er état avant le nom du graveur et avant l'encadrement du poème.

2348 POÈTES HOLLANDAIS. Collection importante de 235 portr. grav. et lithogr. in-fol. et in-4°.

Antonides. — Breeroo. — Heyns. — Hofferus. — Kantelaar. — Loots. — Oudaen. — Spandaw. — Starter, etc.

D. PROSATEURS, ORATEURS, LINGUISTES, INSTITUTEURS.

2349 ALTMANN, H., instituteur à Rotterdam. 1791—1863. A mi-jambes à dr. Lith. par S. Altmann. 1864 chez Blommers. fol. v. Som. 103*.

2350 CAMBON, MAD M. G., neé VAN DER WERKEN, auteur. 1710—apr. '91. A mi-corps à dr. occupée à écrire. D'apr. H. Lapis p. H. Roosing av. l'adr. de De Age. 8°. v. Som. 946.

2351 DOUWES DEKKER, E. (Multatuli). Prosateur. 1820—'87. Buste à g., lithogr. p. A. Allebé 1874 chez L. Mertens. gr. in-fol. v. S. 1387.

2352 ENDE, C. VAN DEN, maître d'école à Rotterdam, 1615—apr. 1681. A mi-corps à dr. assis dev. une table. aet. 40. En ov. D'apr. L. de Jonghe p. R. à Persijn. 4°. v. Som. 1652.

2353 GEEL, J., prof. litt. à Leide, bibliothécaire prosateur 1789—1862. Portr. à mi-corps à dr., lithogr. d'apr. J. G. d'Arnaud Gerkens p. F. B. Waanders. in-fol. v. S. 1930.

2354 HALL, M. C. VAN, littérateur. 1767—1858. Buste à dr. Lith. anon. in-fol. F. M. 2148.

Très rare, pas dans le commerce.

2355 ——— Recueil de 7 portraits divers. in-4°.

2356 HEYSDE, VAN, instituteur au cap de Bonne Espérance et sa femme. Portr. à mi-jambes. Lith. p. J. P. Berghaus. 1851, 4°. v. Som. 2429*.

2357 HOEFNAGEL, NIC., publiciste et pamphlettiste. mort en 1783. A mi-jambes à dr. assis près d'une table. s. n. d. gr. 8°. v. Som. 2466.

2358 HUYDECOPER, B., poète et linguiste. 1695—1778. Buste à dr. en encadr. roc. Man. noire p. et d'apr. A. van Halen. 4°. v. Som. 2671.

2359 JAGER, ARIE DE, linguiste, prof. à l'éc. normale de Rotterdam. 1806—77. Buste à dr. en ov. Lith. Lankhout. fol. v. Som. 2742.

2360 JOOSTEN, JACQUES, translateur espagn. à Amst. 1649. Buste à dr. en ov. s. n. d. gr. 1649. 12°. v. Som. 2810.

2361 KNEPPELHOUT, J., auteur, 1814—85. A mi-corps à dr. Lith. s. n. 4°. v. Som. 2985.

2362 LENNEP, J. VAN, auteur. 1802—68. Collection importante de portraits par et chez C. W. Mieling, Desguerrois, P. Velyn, D. Sluijter, A. J. Ehnle, W. Steelink, F. H. Weissenbruch etc. e. a. F. M. 3185—87. v. Som. 3216. 18, 19, 22—25*. 15 ff.

Ajoutés 3 portraits de C. van Lennep, 2 portraits de D. J. van Lennep, 1 portr. de W. W. van Lennep. Ens. 21 feuilles.

2363 LAGERWEY, FR., instituteur à Weesp. 1846. A mi-jambes à dr. assis. Lith. p. J. H. van der Heijden, chez F. Böger. 4°. v. Som. 3125.

2364 MOENS, A. M., institutrice à Kernheim, près de Ede. 1777—1832. Tombeau au cimetière de Ede, érigé par ses élèves. 2 dessins au lavis d'encre de Chine. av. facs. in 4°.

2365 NIEUWENHUIJZEN, JAN, min. réf. à Monnikendam, fondateur de la Société „Tot Nut van 't Algemeen". 1724—1806. — MARTIN med. dr. 1er secrétaire de la dite société. 1759—'93. Collection de portraits p. J. B. Tetar van Elven, P. v. d. Eijnde, L. A. Claessens, L. Portman, W. van Senus, N. v. d. Meer, T. de Roode etc. e. a. F. M. 3869—71, 73—78. v. Som. 3900*., 2, 4, 6. 20 ff.

2366 PALM, J. H. VAN DER, prof. litt. orient. orateur célèbre 1763—1840. Collection de portr. p. P. Velyn, J. P. Lange, A. Jobard, G. F. Eilbracht, L. Springer e. a. deux portr. dessin. p. A. v. d. Horn, etc. e. a. F. M. 4071, '73, '75, '76, '78—81, v. Som. 4121. 13 ff.

2367 PELKWIJK, J. TER, membre du tribunal à Zwolle, inspecteur de l'enseignement. mort en 1836. A mi-jambes à dr. montrant avec une longue pipe sur une carte. D'apr. J. Schoemaker Doyer par D. J. Sluyter. fol. s. chine. F. M. 4136.

2368 RABUS, P., poète, historien, savant 1760—1702. Trois portraits, bustes p. J. Houbraken. fol. F. M. 4354, '56, 57.

Belles épreuves.

2369 SCHAZ, Dr. J. A., publiciste satyrique probablement pseudonyme de P. 't Hoen. A mi-corps assis à dr. écrivant à une table. En ov. surmonté d'une tête de mort. 8°.

Voir sur ce Docteur Schaz: Bilderdijk. Gesch. des Vaderlands XII pag. 150.

2370 SCHREUDER, BERN., inspecteur de l'enseignement primaire à Limbourg. 1787—1863. A mi-jambes assis à g. Lith. d'apr. et p. Hub. Meijer 1857. fol. v. Som. 4974.

2371 TIP, H. M., inspecteur de l'enseignement primaire à Utrecht, mort en 1858. A mi-corps assis. à g. Lith. chez P. W. van de Weyer. fol. v. Som. 5563.

2372 THOMSON, CH. professeur de la langue anglaise à l'université d'Utrecht A mi-jambes assis à dr. près d'une table, Lith. Desguerrois, publ. par M. E. Nayler, 1832, v. Som. 5539.

2373 VERWYS, EELCO, conr. gymn. à Franeker, linguiste né en 1830. A mi-corps à g. assis. Lith. p. J. P. Berghaus. fol. v. Som. 5805 — Planche commémorative sur A. de Jager 1806—77. Lith anon. fol. 2 ff.

2374 VLIEGE, P., homme de lettres flamand né à Gand 1664. A mi-corps à dr. s. n. d. gr. pet. in-fol. v. Som. 5906.

Très rare.

2375 VLIEGE, P., A mi-corps à g. par J. Veenhuysen av. l'adr. de A. Possemiers pet. in-fol. F. M. 6478. v. Som. 5907.

Très rare.

2376 VRIES, MATTH., DE. prof. litt. à Leid. né en 1820. En âge jeune. Buste à g. av. sign. Lith d'apr. J. C. d'Arnaud Gerkens, p. F. B. Waanders. Lith. Trap. fol. v. Som. 6007. s. Chine.

2377 WEILAND, P., linguiste. min. remonstr. à Rotterdam. 1754—1841. A mi-corps assis à g. près d'une table· D'apr. J. B. Scheffer p. L. Portman. 4°. F. M. 5985.

Belle épreuve en couleurs.

2378 WESTER, HENDRIK, inspecteur de l'enseignement à Oude Pekel-Aa. 1752—1821. Monument sépulchral portant son portrait en médaillon. Aquatine d'apr. E. E. de Boer par M. Dessaur. fol. v. Som 6113**.

2379 WEYERMAN, J. CAMPO, peintre, publiciste 1677—1747. Buste à dr. en ov. ornem. Man. noire (par J. de Groot?) 4°. F. M. 6048.

2380 WIARDA, T. D., auteur et linguiste frison. 1746—1826. Buste de face en ov. Man. noire s. n. d. gr. (par F. C. Bierweiler) av. l'adr. de Garlichs et Bierweiler 1818. F. M. 6051*.

2381 WILLEMS, J. F., linguiste, poète et historien 1793—1846. A mi-corps assis à g. devant une pupitre dans sa bibliothèque, Lith. d'apr. F. de Vigne par Baugniet. fol. F. M. 6079.

2382 WRITS. W., horloger, fondateur de la société Felix Meritis, mort. en 1786. Buste à g. en ov. D'apr. W. Hendriks p. L. A. Claessens. 8°. — Le même portrait. Copie. v. Som. 6230. '31. 2 ff.

2383 FEMMES AUTEURS: Bosboom-Toussaint., Joh. Const. Cleve, Elise van Calcar, Marie Tesselschade Visscher, P. J. de Timmerman, e.a. 8 ff.

2384 SAVANTS, PROSATEURS, POÈTES etc., Collection de 175 portraits gravés.

2385 PROSATEURS, SAVANTS, Fonctionnaires etc. Collection de 40 portraits en lithographie in-fol.

Grolman. — Hooft. — Lebret. — Lipman. — Muchlenfeldt. — van Rossum etc. etc.

2386 PROFESSEURS A L'UNIVERSITÉ D'UTRECHT en 1901. 45 portr. en médaillon av. facs. sur 5 ff. pet. in-fol.

2387 POÈTES HOLLANDAIS ET LATINS, BIBLIOGRAPHES, ETC. Recueil de 14 portr. gravures et lithogr. in-fol.

Hooft. — Burmannus. — Verburgius. — Muller, etc.

2388 PROSATEURS HOLLANDAIS. Collection importante de 230 portr., gravures et lithogr. in-4° et in-fol.

E. v. Calcar. — de Clercq. — E. Hasebroek. — Wap. — Buys. — Bosboom-Toussaint. — v. Effen, etc.

2389 PROSATEURS, POÈTES ET PHILOLOGUES du 19e siècle. Recueil de 150 portr. in-8°. dans un portef. en cart.

2390 PÉDAGOGUES ET ÉCRIVAINS POUR LA JEUNESSE. Recueil de 19 portr. in-4° et in-8°.

2391 PÉDAGOGUES, INSTITUTEURS, MINISTRES RÉF., LUTHÉR. ETC. du 19e siècle. Recueil de 175 portr. in-8°. dans un portef.

E. BIBLIOGRAPHES. BIBLIOPHILES. LIBRAIRES. IMPRIMEURS.

2392 EKAMA, CORN. med. dr. et bibliothécaire de la Fondation Teyler à Harlem né en 1824. Buste à dr. av. des lunettes. Lith. par C. C. A. Last chez Desguerrois. fol. v. Som. 1638*.

2393 ELZEVIER, la famille. Portraits de D., J. J., J. H., P. et A. J. Elsevier e. a. F. M. 1456. '57. '60. v. Som. 1649*. '50. 8 ff.

2394 ENSCHEDÉ, membres de cette famille. Portraits de Joannes, Jacobus, Joh., A. J., Izaak. etc. 7 ff.

2395 FLEISCHMAN, J. M., grav. de caractères à Harlem chez J. Enschedé. 1700—68. A mi-corps à g. dev. une table av. ses outils. Par C. van Noorde. 1769. 8°. F. M. 1663.

2396 _____ Buste à g. en méd. av. encadr. D'apr. Sara Troost par R. Vinkeles. 1768. 4°. v. Som. 1818.

2397 HOLTROP, W., libraire, puis commiss. de police à Amst. 1751—1835. Buste à g. en ov. Man. noire d'apr. H. Langeveld par F. C. Bierweiler. fol. F. M. 2458.

2398 _____ Buste en médaillon d'après H. D. Langeveld p. D. Sluyter. in-4°. F. M. 2459. Même portr. lithogr. p. Desguerrois et Cie. av. poème. pet. in-fol. v. Som. 2527.

2399 KOSTER, LAURENS JANSZ., inventeur présumé de l'imprimerie, vers 1430. Bustes en gravure sur bois e. a. par C. van den Berg?? 12°. F. M. 3009 (épr. mod.) 3010. 3011. 3 feuilles.
Très rare.

2400 _____ En pied deb. à dr.; au fond une vue sur Harlem p. P. Saenredam 1630. av. l'adr. de A. Roman. 4°. v. Som. 3038.
Premier état avant l'adresse de Casteleyn. Gravure restée inconnu à Bartsch et Weigd.

2401 _____ Buste à dr. en ov. D'apr. J. van Campen par C. Koning, av. son adr. fol. v. Som. 3041 *b*.
Epreuve avant l'adr. de H. Allardt.

2402 _____ Portraits par J. l'Admiral, J. van de Velde, J. Houbraken, A. van der Laan, P. Velyn, etc. e. a. F. M. 3012. 13, 16—19. v. Som. 3039, 46. 48. 21 feuilles.

2403 MEERMAN, G., conseiller et pensionnaire de Rotterdam, bibliophile célèbre. 1722—1771. Buste à dr. d'apr. Peronneau p. J. Daullé 1763. in-4°. Buste à g. en ov. p. L. A. Claessens. 4°. v. Som. 3557, 58. 2 ff.

2404 MEERMAN, J., homme de lettres, bibliophile. 1758—1815. Buste à g. en ov. d'apr. Boilly au pointillé p. F. John. fol. F. M. 3523.

2405 MORTIER, P., éditeur célèbre et cartographe vers 1700. A mi-jambes à dr. en robe de chambre, dans sa bibliothèque. Man. noire. J. H. Brandon p. H. Pothoven del. J. Mc. Ardell sc. in-fol. Goodwin 128. 2e ét. F. M. 3730.
Superbe épreuve avant toute lettre.

2406 NIJHOFF, IS. AN. 1795—1863. A mi-corps à g. Lith. p. A. Fischer. PAUL 1821—67. A mi-corps à dr. assis. Lith. — MARTINUS 1820—94. Buste. Lith. p. P. de Josselin de Jongh. — J. B. min. réf. silhouette. 4 ff.

2407 OOMKENS, J., libraire à Groningue 1746—1832. Buste à dr. silh. — son fils. A mi-corps à g. Lith. p. W. B. van Wouw. 8°. v. Som. 4033, '35. 2 ff.

2408 PLANTIN, CHR., imprimeur à Anvers, 1514—89. A mi-corps à g. un compas à la main. Par H. Goltzius. 4°. B. 181. v. Som. 4254. Buste à dr. p. E. de Boulonois, v. Som. 4253 etc. 5 ff.

2409 RADINK, JAC., libraire-antiquaire à Amsterdam 1794—1865. A mi-corps à g. assis dans sa bibliothèque. Grav. s. acier par D. J. Sluyter. fol. v. Som. 4360.

2410 SEPP Jr., C., libraire, puis commissaire de police à Amst. 1773—1811. Buste à dr. en ov. Dessin à la mine de plomb., ad viv. par J. C. Mertens 1811. 8°.

2411 SWAAFF, SAM. DE, imprimeur et grav. à Middelb. en 1627. Buste à dr. en ov. aet. 30. D'apr. J. Beckx p. J. Sarragon. 4°. F. M. 5214.

Très belle épreuve.

2412 ZUREN, J. VAN, imprimeur et bourgmestre à Harlem. 1517—91. A mi-corps à dr. aet. 71. p. H. Goltzius. 8°. B. 189. F. M. 6326.

Belle épr. du 2e ét. avec les armoiries. Au verso la signature de S. de Bray 1634. 4. 30.

2413 BIBLIOPHILES, LIBRAIRES, BIBLIOTHÉCAIRES, etc. Recueil de 42 portr. gravures et lithogr. in-fol., in-4° et in-8°.

Guthberlethus. — Holtrop. — Koning. — le Long. — Loosjes. — Moretus. — Westerman. — v. Westreenen v. Tiellandt, etc.

2414 LIBRAIRES ET IMPRIMEURS. Collection de 12 feuilles en lithogr.

Sulpke. — Thieme. — van Cleeff. — Bosch. — Verbruggen. — P. R. D. Muller. — van Kesteren. — Bohn. — Portielje. — Brill. — van Goor.

---

6. BEAUX-ARTS.

A. PEINTRES ET DESSINATEURS.

2415 AART ou AERTGEN VAN LEIDEN, peintre à Leide vers 1498—1564. Buste à dr. en ov. par J. Suyderhoef av. l'adr. de P. Goos. 4°. W. 1. 3e ét. v. Som. 16.

2416 ADRIAENSSEN, ALEX., peintre à Anvers. bapt. en 1587, mort en 1661. A mi-corps à dr. en manteau. D'apr. A. van Dyck par Ant. v. d. Does. pet. in-fol. v. Som. 24.

Pas chez Wibiral.

2417 AKEN, HANS VAN, peintre né en 1555. Buste de face sur un chevalet, peint par Paulus van Vianen. Dans un encadr. grotesque. D'apr. J. Lutma Sr. par Jac. Lutma, av. l'adr. de J. de Reyger. in-4°. F. M. 47.

Très rare.

2418 AS, P. JANSZ. VAN, peintre à Delft. 1603—78. Buste de face. Man. noire p. J. Verkolje. 4°. W. 2. 2e ét. v. Som. 177.

Très rare.

2419 ASSCHE, H. VAN, peintre à Brux. 1774—1841. A mi-jambes assis dans un paysage à dr. Lith. d'après et par Baugniet, impr. par J. Lotz. fol. v. Som. 185.

2420 ASSELIJN, JAN, peintre. 1610—52. A mi-corps à g. dev. une table. Eau-forte par Rembrandt. in-4°. B. 277. 3e ét. F. M. 174.

2421 ASSELIJN, JAN, Buste à g. coiffé d'un chapeau. s. n. d. gr. (p. B. Quertemont). 8°. v. Som. 186.

2422 AVONT, P. VAN DEN, peintre-grav. né à Anvers. vers 1619—51. Buste à g. en ov. entouré de fleurs et d'enfants. D'apr. lui-même p. W. Hollar. 1651. 4°. obl. P. 494. v. Som. 195.

2423 BACKER Az., J., peintre. 1609—51. Buste à dr. la tête se repose sur la main g. D'apr. lui-même, eau-forte par A. Bartsch. in-4°. v. Som. 207.

2424 ———— A mi-corps à dr. en ov. D'apr. Th. de Keyser p. Th. Matham. fol. v. Som. 207*.

2425 BAGELAAR, E. W. J., peintre-grav. 1775—1836. Buste à dr. en manteau. Eau-forte p. lui-même. 12°. v. Som. 220.

2426 BAKE, WILLIAM, peintre. 1818—46. Buste à dr. av. facs. Lith s. n. 4°.
Très rare.

2427 BAKHUYSEN, L., peintre de marines 1631—1708. Buste à dr. en ov. aet. 71 Man. noire s. n. 4°. F. M. 195.
Superbe épreuve.

2428 BALEN, H. VAN, peintre à Anvers 1575—1632. A mi-corps à dr. D'apr. A. van Dyck par P. Pontius, fol. Wib. 42. 3e ét. F. M. 190.
Très rare.

2429 BARBIERS Pzn. P., peintre à Amst. 1748—1842. Buste à dr., la tête coiffée d'un chapeau, tourn. à dr. presque grand. nat. Peint à l'huile d'apr. J. A. Daiwaille par D. van der Kellen. fol.

2430 BEVEREN, CH. VAN, peintre à Amst. 1809—50. A mi-corps de face. Dessin à la mine de plomb par G. Craeyvanger, gr. in-4°.

2431 BISSCHOP, JAN DE, peintre à La Haya 1646—86. A mi-corps à g. D'apr. J. de Baen p. D. Coster av. l'adr. de G. Blok. 4°. F. M. 443.

2432 BLEECK, RICH. VAN, peintre, né en 1670. A mi-jambes, assis à dr. Man. noire d'apr. lui-mème par P. van Bleeck. 1735. fol. Smith 10 v. Som. 489.

2433 BLOEMAERT, A., peintre 1564—1651. Buste à g. en ov. par P. van Gunst av. l'adr. de N. Visscher. fol. F. M. 465.
Belle épreuve.

2434 ———— Buste à dr. en ov. dans un encadr. aet. 44 par W. Swanenburgh. 1611. pet. in fol. F. M. 471.
Superbe épreuve.

2435 BLOEMAERT, A., A mi-corps à dr. par H. Hondius in 4°. F. M. 473. — A mi corps à g. par E. de Boulonois. in 4°. v. Som. 510*. (doublé) 2 ff.

2436 ———— A mi-corps à g. un porte-crayon à la main. Par G. Edelinck av. l'adr. de Drevet. fol. v. Som. 511.

2437 BLIJHOOFT, ZACH., peintre à Middelb. mort en 1681 ou 82. Buste à g. en méd. Dessin à l'encre de Chine d'apr. une miniature s. cuivre par lui-même, par C. Kramm. 12°.

2438 BOL, FERDINAND, peintre 1616—80. A mi-corps in dr. dans une fenêtre. D'apr. lui-même, eau-forte par A. Bartsch in 4°. v. Som. 606.

2439 BOL, HANS, peintre 1534—93. Buste à dr. en ov. dans un encadr. par H. Goltzius. 1593. fol. B. 161. v. Som. 609.

Belle épreuve.

2440 BORCHT JR., H. VAN DER, peintre-graveur, né en 1614. A mi-corps à dr., un livre aux mains. D'apr. J. Meyssens par W. Hollar 1648. 4°, P. 1365.

Belle épreuve.

2441 BOS, A. VAN DEN, dessinateur et graveur à Amsterdam. 1763—1838. A mi-jambes à dr. une lettre à la main sur laquelle son adresse „Vijzelstraat à Amsterdam". En ov. Dessin au crayon. fol.

2442 BOSSAERTS. TH. W., peintre de Frédéric Henri 1613—56. A mi-corps à g. D'apr. A. van Dyck, s. n. d. gr. (par Th. v. Kessel) av. l'adr. de M. van den Enden. fol. Wib. 96 1er ét. v. Som 689.

Très rare.

2443 BRAY, S. DE. peintre et architecte à Haarlem 1597—1664. Buste à dr. aet. 67. Grav. s. b. par son fils D. de Bray. 4°. Contre-épreuve de la gravure décrite par Vis Blokhuyzen sous le n°. 122, F. M. 687.

Collection Graaf. Superbe épreuve. Très rare.
Ajoutée une reproduction de V. B. 122.

2444 BREENBERGH, B., peintre 1599—vers 1659. A mi-corps à g. une palette à la main. D'apr. lui-même 1640 p. Huguier, 8° v. Som 782*.

Joli portrait. Rare.

2445 BREKELENKAM, QUIR. GZ., peintre à Leide vers 1620—68. Buste à g. en ov. coiffé d'un gr. chapeau, en manteau, D'apr. lui-même, dessin à l'encr. de Chine par C. van Noorde, 1752. 4°.

2446 BRUEGHEL. JAN, dit de Velours 1568—1625. A mi-corps à dr. Eau-forte par A van Dyck. fol. Wib. 1 6e ét. F. M. 721.

2447 BRUEGHEL, PZ. P., peintre 1564—1638. Buste à dr. en ov. ent. d'allégories. D'apr. B. Sprangers par Aeg. Sadeler. fol. F. M. 719.

2448 _____ A mi-corps à dr. Eau-forte par A. van Dyck. fol. Wib. 2. 5e ét. F. M. 720.

2449 BROUWER, ADR., peintre. 1605 ou 1606—1638. A mi-corps à dr. D'apr. A. van Dyck par Sc. à Bolswert. fol. Wib. 21. 6e ét. F. M. 756.

2450 BRUGGHEN, HENRI TER, peintre à Utr. 1587—1629. A mi-corps à g., une palette à la main. D'apr. G. Hoet p. P. Bodart. Av. poème p. W. Everwijn. 8°. v. Som. 851 c.

2451 BRUSSEL. H. VAN, peintre 1763—1815. Buste à dr. en ov. D'apr. W. Hendriks, p. E. J. W. Bagelaar, 8°. F. M. 787. — Buste à g. au fond un tableau. D'apr. W. Hendriks p. J. A. Boland, 4°. v. Som. 874. 2 ff.

2452 BRUSSEL, P. TH. VAN, peintre 1754—95. Buste à dr. Dessin à la mine de plomb. s. n. 4°.

2453 BRUYNS, ANNA FRANCISCA, épouse de Is. Bullart, peintre, né en 1605. Buste à dr. en ov. aet. 24. D'apr. elle-même p. F. Bouttats. 1648. 8°. v. Som. 889.

Très belle épreuve. Rare.

2454 BULTHUIS, J., peintre, travailla de 1787—94. Buste de face. Dessin à la mine de plomb au lavis d'encre de Chine p. H. W. Caspari, 8°.

2455 BYLAERT, J. J., peintre-graveur 1734—1809. Buste à g. coiffé d'un chapeau; sous le portrait une palette. Man. de dessin p. lui-même. 4°. v. Som. 936.

Très rare.

2456 CATS, J., peintre. 1741—99. Buste de face p. J. E. Marcus. 8°. v. Som. 1027.

Tirage s. gr. pap. du portrait dans Van Eynden et v. d. Willigen.

2457 CHALON, J., peintre-graveur. 1738—95. A mi-corps à dr., une estampe à la main. 1788. Eau-forte par lui-même. 4°. v. Som. 1037.

2458 CHAMPAGNE, PH. DE, peintre 1634—1684. A mi-corps, à dr. dans un paysage. D'après lui-même par G. Edelinck. 1676. fol. v. Som. 1040.

Epreuve tachée et sans marges.

2459 COCLERS, L. B., peintre-graveur. 1740—1817. Buste à dr. coiffé d'un chapeau. D'apr. et p. lui-même. 12°. v. Som. 1136.

C'est le portrait découpé de la planche décrite par Hora Siccama sous le N°. 4, 2e état.

2460 COCLERS, ALETTA, épouse du peintre L. B. Coclers. Buste à dr. la tête à g. coiffée d'un gr. chapeau, s'appuyant dehors une porte. Av. inscript.: Aspettare E. prbi di veneroni. D'apr. L. B. Coclers par L. A. Claessens. fol. v. Som. 1135*.

2461 HAERLEM, CORNELIS CORNELISZ. VAN, peintre 1562—1638. Buste à dr. Dessin à la mine de plomb s. n. 8°.

2462 CORT, CORN., peintre-grav. 1536—78. Buste à g. aet. 42. p. H. Hondius. 1598. 8°. F. M. 1146.

Belle épreuve.

2463 COUWENBERG, A. J., peintre. 1806—44. A mi-jambes assis à dr. dessinant. Lith. d'apr. J. Caramelli. fol. F. M. 1173.

Pas dans le commerce, imprimé à 25 exx. Av. dédicace à C. Kramm.

2464 ——— A mi-corps à dr. Lith. par J. C. Elink Sterk d'après H. W. Couwenberg. fol. v. Som. 1222.

2465 CRABETH, D. et W., peintres s. verre à Gouda. vers 1540—60. Deux portraits à mi-corps en ov. Man. noire s. n. d. gr. (par J. de Groot?). 4°. F. M. 1178. '79.

2466 CRACAO, JOH., peintre de portr. à Utr. 1761—apr. 1800. A mi-corps assis à dr. Dessin à l'encre de Chine, par lui-même? 8°.

Collection Kramm.

2467 CRAEYVANGER, R., peintre. 1812—80. Buste à dr. coiffé d'un chapeau haut de forme. Eau-forte p. J. Weissenbruch. 12°. v. Som. 1234.

2468 CUYP, ALB., peintre. 1620—1691. Buste à g. coiffé d'un grand chapeau. Man. noire s. n. d. gr. ni lettres. 4°. F. M. 1223.

Portrait présumé.

2469 DECKER, FR., peintre à Harlem. 1684—1751. Buste à dr. av. attributs de peinture. D'apr. T. H. Jelgersma p. C. van Noorde. 1756. 4°. v. Som. 1372.

2470 ——— A mi-corps à dr. devant un chevalet. Dessin à l'aquarelle par P. van Loo. 4°.

2471 DELFF, JACOB Wz., peintre. 1619—61. Buste à dr. en ov. dans un encadr. Dessin en coul. D'apr. lui-même par T. H. Jelgersma. 1737 fol.

2472 DELMONT, D., peintre et architecte à Anvers. 1581—1634. Buste à g. D'apr. A. van Dyck. p. F. Polanzani. 4°.

2473 DENOTER, P. F. peintre 1779—1842. Buste à g. Eau-forte p. lui-même. 1828. 12°. v. Som. 1407.

2474 DOES, SIM. VAN DER, peintre. 1653—1717. A mi-corps à dr. un porte-crayon à la main. Man. noire p. W. Vaillant. av. l'adr. de F. de Wit. 4°. Pas chez Wess. v. Som. 1457.

Selon Van Someren le portrait de Jacob van der Does; une notice autographe de J. Ph. van der Kellen au verso nomme ce portrait celui de Simon van der Does.

2575 DOU, G., peintre à Leide. 1613—75. Buste à g. en ov. Eau-forte d'apr. et par G. Schalcken. in 4°. F. M. 1361.

Très rare.

2476 _____ A mi-corps de face dans une fenêtre, fumant. Au fond un atelier. Man. noire par A. Schouman. 4°. F. M. 1363.

Belle épreuve en brun.

2477 _____ A mi-corps à g. en manteau av. barrette. D'apr. lui-même. Eau-forte par J. de Frey. in 4°. v. Som. 1496.

2478 _____ Sa mère Marijtje Jansdr. van Rozenburg. A mi-corps assise à dr. 1638. D'apr. le dessin par G. Dou (qui se trouve dans le Louvre). estampe en man. de dessin à plus. crayon par W. Baillie. in 4°. v. Som. 1503.

Très belle feuille. Rare.

2479 DRIFT, J. A. VAN DER, peintre à La Haye 1808—83. A mi-jambes assis à dr. Eau-forte par J. Weissenbruch. 8°. v. Som. 1518.

Rare.

2480 DROOCHSLOOT, J. Cz. peintre 1586—1666. En pied assis dans un paysage à dr.; dans la main g. un verre de vin, dans l'autre une pipe. Photographie d'apr. le tableau par lui-même qui se trouvait exposé à Utrecht en 1894 (N°. 54 du catalogue).

2481 DULIGNON, DEN., peintre. A mi-corps assis à dr. devant une table occupé à dessiner. Eau-forte par R. Vinkeles. in 8°. v. Som. 1535.

Superbe épreuve. Cabinet Graaf.

2482 DU QUESNOY, FR., dit Fiammingo, 1592 ou 94—1642, peintre. Buste à g. s. n. d. gr. in 4°. v. Som. 1546.

2483 DYCK, A. VAN, peintre. 1599—1641. A mi-jambes à dr. Man. noire d'apr. lui-même par J. van der Bruggen. 1682. fol. v. Som. 1578.

2484 _____ A mi-jambes à g. debout devant une table, un compas à la main. Man. noire d'après lui-même par W. Vaillant. fol. W. 35. 2e ét.

2485 DIJK, PH. VAN, peintre. 1680—1752. A mi-corps à dr. s'appuyant sur le bras dr. Dessin à l'encre de Chine par H. Pothoven 1771 pour la grav. de J. Houbraken. (la gravure ajoutée).

2486 DIJCKMANS, J. L., peintre. 1811—88. A mi-jambes à g. devant un chevalet. Lith. par S. Ghémar. 1854. fol. v. Som. 1584*.

2487 EECKHOUT, J. J., peintre. 1793—1861. A mi-jambes à g. dans son atelier. Lith. par C. Baugniet. 1838. impr. p. Degobert. fol. F. M. 1415.

2488 EKELS Jr., JAN, peintre. 1759—93. Buste de face à g. Dessin à la plume au lavis d'encre de Chine. 8°.

2489 ELGERSMA, M., peintre-graveur, mort en 1764. A mi-corps assis à g. dev. une table occupé à dessiner. Man. noire p. J. Greenwood. 4°. F. M. 1442.

Très belle épreuve.

2490 ENGELBERTS, E. M., peintre et marchand d'art à Amst. 1773—1843. A mi-corps à dr. Dessin à l'encre de Chine et crayons par son fils W. J. M. Engelberts. fol.

2491 EIJK, ABR. VAN DER. (Van Dyck). peintre. vers 1659. Buste à g. en ov. Man. noire d'apr. lui-même par J. de Groot. in-4°. F. M. 1608.

2492 FABER, F. TH., peintre à Brux. 1782—1844. Buste à dr. 1837. — Buste à g. 1848. Eaux-fortes p. F. Faber. 4°. Hippert et Linnig. nos. 1, 106. v. Som. 1753*, 1753**. 2 ff.

2493 FLINCK, G., peintre. 1615—60. A mi-corps à dr. Man. noire d'apr. Geraers par W. Vaillant, av. son adr. in-4°. Wess. 39. F. M. 1667.

Tirage en brun. Belle épr. Ajouté un mauv. ex. du portr. par A. Blooteling. F. M. 1666.

2494 FOCK, HERM., peintre-graveur. 1766—1822. A mi-jambes à g. accoudé à une fenêtre. aet. 14. Dessin au crayon rouge par A. Andriessen. fol.

2495 _____ Buste à g. coiffé d'un chapeau. Dessin à l'encre de Chine p. H. W. Caspari. 12°.

2496 FOKKE, S., graveur et dessinateur. 1712—84. A mi-jambes assis à g. Man. noire d'après J. Buijs par J. Greenwood. fol. F. M. 1688.

Superbe épreuve av. la lettre.

2497 _____ Portraits p. J. Houbraken, lui-même, J. Wijsman et J. E. Marcus. F. M. 1689. (s. Chine). '91, '93. v. Som. 1835. 5 ff.

2498 FRISIUS, THEOD., peintre, le fils de. Portrait en pied avec un grand chien et un oiseau de proie sur le poing gauche. 1597. Par H. Goltzius. fol. B. 190.

La plus belle feuille du maître.

2499 ——— Le même portrait. Copie anonyme, avec le chiffre. R. G. fol.

2500 GALLAIT, L., peintre. 1810—88. A mi-jambes assis à dr. en manteau. Lith. par C. Baugniet. 1836. fol. v. Som. 1909.

2501 GERBIER, BALTH., peintre-miniaturiste, architecte, né à Anvers 1592—1667. A mi-corps à dr. aet. 42. D'apr. A. van Dyck p. P. Pontius. fol. Wib. 160. 3e ét. v. Som. 1967*.

Très rare.

2502 ——— Le même. 4e ét.

2503 GOBLÉ, STEVEN, dessinateur 1749—99. Buste à g. Dessin à la plume au lavis d'encre de Chine. 4°. — Buste à g. Dessin à l'encre de Chine. 12°. 2 ff.

Collection Kramm.

2504 GOEREE, JAN, peintre-grav. 1670—1731. A mi-corps à dr. Dsssin à la plume au lavis d'encre de Chine p. lui-même. 4°.

2505 GOLTZIUS, H., peintre-graveur à Harlem 1558—1616. Buste à dr. dans un encadr. av. plus. fig. Par J. Suyderhoef av. l'adr. de P. Soutman. fol. W. 30. 1er ét. F. M. 1898.

2506 ——— Buste à g. en ov. aet. 56. p. C. de Passe. 4°. Fr. 628. v. Som. 2028.

2507 ——— Buste à dr. en ov. av. encadr. s. n. d. gr. (par J. Matham?) av. l'adr. de J. P. Berendrecht. 1617. 4°. v. Som. 2029.

Très rare. Belle épr. un peu trop découpée.

2508 ——— Buste à g. portant callotte et manteau de fourrure, presque grand. nat. Très belle copie en dessin, de la gravure exécutée par lui-même. B. 172. gr. in-fol.

2509 ——— Buste à dr. en ov. aet. 59. p. J. Matham. 4°. B. 23. 3e ét. v. Som. 2031.

2510 ——— A mi-corps à g. Par G. Edelinck. fol. R. Dum. 216. v. Som. 2038.

Très belle épreuve.

2511 GOYEN, J. VAN, peintre, 1596—1656. A mi-corps à g. Eau-forte p. C. de Moor. 4°. v. d. K. 1. 3e ét. v. Som. 2081.

Belle épreuve. Très rare.

2512 _____ Buste à g. Est. en man. de dessin d'apr. A. van Dyck p. C. Ploos van Amstel. 4°. v. Som. 2083. — Copie du portr. p. C. de Moor par J. A. Boland. 4°. v. Som. 2081. 2 ff.

2513 _____ avec son épouse et son enfant. Portraits en pied dans un paysage. Man. noire d'apr. Fr. Hals par J. Wright 1771. fol. v. Som. 2084.

Très belle épreuve, sans marges.

2514 GRAAT, B., peintre, 1628—1709. Buste à g. en ov. D'après lui-même par M. Pool. fol. v. Som. 2088.

Avant toutes lettres.

2515 GRANDJEAN, JEAN, peintre, 1752—81. Buste à g. en ov. Dessin à l'encre de Chine. 8°. — Buste de face. Joli dessin à deux crayons sur pap. bleu. 12°. 2 ff.

2516 GRAVE, J. E., peintre, 1759—1805. Buste à dr. Dessin à l'encre de Chine. 8°.

2517 GRIENT, CORN. DE, dessinateur et maître d'école à Rott. 1691—1783. Buste à dr. en ov. av. enc. Dessin à l'encre de Chine p. G. van Nijmegen 1745. 8°.

2518 GRUYTER Jr., W., peintre, 1817—80. Buste à dr. Dessin à l'encre de Chine. 4°.

2519 GRIJPMOEDT, GEERLIG, peintre. 1760—88. Buste à g. en ov. av. encadr. Très beau dessin en sanguine par H. Fock?

Collection Kramm.

2520 _____ Buste à dr. Dessin à l'encre de Chine p. H. W. Caspari. 8°. — Buste à dr. Dessin en couleurs. 2 ff.

Collection Kramm.

2521 GUFFENS, G., et J. SWERTS, peintres des fresques dans la Bourse à Anvers nés vers 1820. A mi-jambes à g. Lith. par S. Ghémar 1854 chez Simonau et Toovey. fol. v. Som. 2167*.

2522 GIJZELS, FR., peintre, mort en 1660. Buste à dr. coiffé d'un chapeau à larges bords. Dessin à l'encre de Chine p. G. van Nijmegen. 1776. 8°. — A mi-corps à dr. en ov. Copie d'apr. un dessin p. D. Bailly. 2 ff.

2523 NAECKEN, ALEX. VAN, peintre, né à Gorcum 1701—50. A mi-corps à g. la tête à dr. Man. noire d'apr. T. Hudson par J. Faber. fol. v. Som. 2198.

Superbe épreuve, av. marges.

2524 HAART, JAN DE, maître de dessin à Utrecht. En pied assis à g. Dessin à la mine de plomb p. G. Craeyvanger. 1850. pet. in-fol.

Au revers un poème satyrique.

2525 HALS, FR.. peintre. 1580 ou 81—1666. Buste à dr. en ov. Man. noire d'apr. lui-même par R. Brookshaw. 1779. fol. v. Som. 2242.

Superbe épreuve.

2526 ———— Buste à dr. Man. noire d'apr. lui-même p. C. van Noorde. 1767. pet. in-4°. v. Som. 2244.

2527 ———— Buste à g. coiffé d'un chapeau. Grav. s. bois, anonyme. 12°.

2528 HANSELAERE, P. VAN, peintre à Gand. 1786—1862. A mi-jambes, assis à dr. Lith. „par son camerade Lemasle. Naples 1822". 4°. v. Som. 2261*.

2529 HANSEN, C. L., peintre 1765—1840. Buste à dr. Dessin à l'encre de Chine. 4°.

2530 HARTOGENSIS, J., peintre-grav. à La Haye. 1822—65. A mi-corps à g. 1857. Eau-forte p. J. Weissenbruch. 12°. v. Som. 2275.

Av. sa sign. autogr.

2531 ———— Buste à dr. Eau-forte p. M. Léon 1863. 12°. v. Som. 2276.

2532 ———— Buste à g. Eau-forte sur zinc par Jan Weissenbruch. 12°. v. Som. 2277.

Très rare, av. lettre autogr. de A. G. de Visser et Jan Weissenbruch.

2533 ———— Buste à g. Lith. p. F. Risch (?) 1851. fol.

Très rare.

2434 HEEM, JAN DZ. DE, peintre à Utrecht. 1606—83 ou 84. A mi-corps à dr. D'apr. J. Lievens par P. Pontius, av. l'adr. de F. van den Wijngaerde. fol. v. Som. 2318*b*.

2535 HEEMSKERCK, MAERT. VAN, peintre 1498—1574. Buste dans un monument antique av. entourage. D'apr. lui-même p. Ph. Galle. 4°. obl. v. Som. 2329.

2536 HEENCK, J., dessinateur et graveur. 1752—82. Buste à g. aet 19. D'ap. A. Delfos par J. Heenck. 1780. v. Som. 2333.

Deux épreuves diff. sur pap. blanc et bleu.

2537 HELMBRECKER, D., peintre 1624—94. Buste à dr. Grav. en man. de dessin d'apr. lui-même par C. van Noorde. 1772. fol. v. Som. 2376.

2538 HELST, B. VAN DER, peintre. 1613—70. A mi-corps à dr. assis, une palette à la main, de l'autre montrant une médaille. D'après lui-même par A. Blooteling. fol. W. 22. F. M. 2296.

Feuille capitale très rare, une restauration.

2539 ———— Buste à g. la tête à dr. Dessin à deux crayons au lavis d'encre de Chine. 4°.

2540 HENDRIKS, W., peintre 1744—1831. Buste à g. coiffé d'un grand chapeau. Dessin à l'encre de Chine. 4°. F. M. 2318.

2541 HENNING, CHR., dessinateur d'oiseaux et de paysages. 1741—1822. Buste à dr. Dessin à l'encre de Chine. 4°. av. sa sign. autogr.

2542 HENSTENBURGH, H., peintre 1667—1726. Buste à g. dans un ov. tenu par des cupidons. Joli dessin au lavis par N. Verkolje. fol.

Très jolie feuille provenant de la collection Van der Willigen ; au verso un croquis spirituel.

2543 HEYNINGEN, BARTH. VAN, directeur de l'école de dessin de Felix Meritis. Buste à dr. dessinant. Dessin aux crayons noir et bl. sur pap. bleu. 4°.

2544 HOEFNAGEL, J., peintre-graveur à Anv. 1545—1600. A mi-jambes à dr. une méd. à la main par A. Banneman. — Buste à dr. aet. 55 par H. Hondius. — Buste à dr. en cadre octogone. s. n. d. gr. 12°. v. Som. 2460. '62? 64. 3 ff.

2545 HOET, G., peintre 1648—1733. Buste à g. Man. n. p. A. Schouman, 8°. v. Som. 2470. 3e ét.

La planche réduite.

2546 HOGGUER, née EBELING, A. M., peintre. 1767—1812. Buste à g. en ov. D'apr. C. H. Hodges p. R. Vinkeles. 4°. v. Som. 2515.

Epr s. Chine.

2547 HOOGSTRATEN, SAM. VAN, poète et peintre 1626—78. A mi-corps à g. écrivant. s. n. d. gr. (par lui-même). 4°. F. M. 2548.

2548 HOORN, JORD., peintre 1753—1833. Buste à g. coiffé d'une casquette. Dessin aux crayons noir et rouge. 4°.

2549 HOREMANS, J. J., peintre. 1714—apr. 1790. Portrait d'un peintre (lui-même?) dans son atelier, entouré de ses élèves et de servantes. Man. noire d'apr. Horemans s. n. d. gr. av. l'adr. de J. Andr. Pfeffel. fol. obl.

2550 HULSWIT, J., peintre à Amsterdam 1766—1822. Buste à g. Lith. s. n. (par J. A. Daiwaille?) av. son autogr. fol. F. M. 2641.

2551 HUYSMANS, CORN., peintre 1648—1727. Buste à g. la tête à dr. Dessin à l'encre de chine. 4°.

2552 HUYSUM, JAN VAN, peintre 1682—1749. A mi-corps à dr. av. entourage. Man. noire d'apr. A. Boonen par A. van Halen. pet. in-fol. F. M. 2689.

2553 INGEN, W. VAN, peintre, né à Utrecht 1651. A mi-corps à dr. coiffé d'un chapeau à plumes. En haut: W. J. van Ingen se ipse fec. Dessin à la plume. 4°.

2554 JANSON, Jc., peintre-graveur, né à Amboina 1729—84. A mi-corps à dr. assis, dessinant. Eau-forte par L. B. Coclers. 4°. H. S. 28. v. Som. 2781.

Très rare. Le dernier état av. le poème.

2555 _____ A mi-corps à g. assis lisant une lettre et fumant sa pipe. Estampe en man. de dessin par L. B. Coclers. 4°. H. S. 26. v. Som. 2782 *b*.

Premier état, avant la souscription. Au coin gauche du bas L. B. Coclers. Avec des vers au manuscrit de F. Beeldsnijder: „A du Marteau surpris arracher son secret" etc.
Extrêmement rare.

2556 JELGERHUIS, R., dessinateur 1729—1806. Buste à dr. aet. 62. Eau-forte p. lui-même. 8°. v. Som. 2798.

2557 JELGERSMA, TACO H., peintre et dessinateur 1702—95. Buste à dr. en ov. aet. 54. D'apr. lui-même par C. van Noorde. in-4°. F. M. 2766.

Ajoutée la communication de sa mort.

2558 _____ Buste à g. coiffé d'une barrette. En ov. Dessin à l'encre de Chine p. lui-même. 4°. — Le même portrait, la tête seule. Dessin à la mine de plomb p. lui-même. 8°. 2 ff.

2559 KESSEL, JOH. VAN, peintre 1641 ou 42—80. A mi-corps à dr. une fleur à la main. D'apr. E. Quellinus par A. Voet Jr. 4°. v. Som. 2921.

1er état. Coll. Dumesnil. Superbe épreuve.

2560 KEYSER, NICAISE DE, peintre à Anvers 1813—87. A mi-jambes a g. Lith. p. S. Ghémar. 1854. fol. v. Som. 2937*.

2561 KETEL, C., peintre, 1548—1616. Buste à g. D'apr. lui-même par H. Bary. 1659. 4°. F. M. 2889.

2562 KIERS, J. H., peintre. A mi-corps assis à dr. en ov. Dessin à la mine de plomb par G. J. van den Berg. 8°.

2563 KLERK, WILLEM DE, peintre paysagiste à Dordrecht né en 1800. Buste à dr. Dessin à la mine de plomb par D. A. Peduzzi. 4°.

2564 KOBELL, JAN, peintre. 1782—1814. Buste à g. Dessin à l'encre de Chine. D'après un tableau de P. C. Wonder par C. Kramm. 1806. 4°.

D'après ce dessin est exécutée la gravure dans „Immerzeel".

2565 KOEKKOEK, B. C., peintre. 1803—62. A mi-jambes assis dans un paysage, à dr. Lith. d'apr. Baugniet chez Degobert. fol. F. M. 2965.

2566 KOKER, ANNE MARIA DE, peintre et poète à Monnikendam. mort en 1698 à Amst. A mi-jambes assise coiffée d'une barrette. D'apr. G. Ter Burg par H. Bary. fol. v. Som. 3018.

2567 KOOI, W. B. VAN DER, peintre à Leeuwarden. 1768—1837. Buste à dr. Dessin à deux crayons par lui-même. 1816 av. son facs. fol.

Belle feuille.

2568 KRUSEMAN, C., peintre. 1797—1857. A mi-corps à dr. coiffé d'une barrette la main dr. sur la poitrine. Eau-forte par lui-même. 4°. v. Som. 3080.

Très rare.

2569 _____ Buste à dr. Dessin au crayon lavé de bistre, sur ivoire. in-4°.

Superbe feuille. Collection Lamberts.

2570 KRUSEMAN, J. A., peintre. 1804—62. A mi-corps à g. Lith. d'après lui-même par B. T. van Loo chez C. W. Mieling. fol. v. Som. 3085.

2571 LAAR, J. H. VAN DE, peintre à Rott. et La Haye. 1807—74. A mi-corps assis à dr. en dessinant. Lith. d'apr. lui-même p. S. T. Voorn Boers. fol. v. Som. 3117.

2572 LAER, P. VAN, dit BAMBACCIO. 1582—1642. A mi-corps à dr. occupé à peindre. Eau-forte par C. van den Berg. 1768. 4°. v. Som. 3115.

2573 LAIRESSE, G. DE. peintre 1641—1711. Buste à dr. en ov., collé sur le frontispice de ses oeuvres av. l'adr. de G. Valk. fol. obl. cf. v. Som. 3127*.

2574 LAIRESSE, G. DE, Buste de face en ov. av. attrib. D'apr. L. Fines, Leodiensis. s. n. d. gr. fol. v. Som. 3129.

2575 _____ A mi-corps à dr. D'apr. lui-même. Man. n. p. P. Schenk. Buste à g. en ov. Man. n. p. A. van Halen. Idem à dr. Man. n. p. P. Schenk etc. e. a. F. M. 3070, '72, '73, '74. v. Som. 3130. 6 ff.

2576 _____ Scène de sa vie, il est debout, jouant du violon dans l'atelier, de G. Uylenburgh. Joli dessin à la mine de plomb, terminé au lavis d'encre de Chine. Signé par J. F. M. Mourot 4°.

2577 LAMEN, CHR. JZ. VAN DER, peintre à Anvers, 1615—51. A mi-corps à g. D'apr. A. van Dyck par P. Clouët. fol. Wib. 169. F. M. 3082.

2578 LANGENDIJK, DIRK, dessinateur 1748—1805. Buste à g. en ov. D'apr. J. B. Scheffer, p. Joh. Bemme. 4°. v. Som. 3148. — Buste à dr. coiffé d'un bonnet à fourures, p. J. Bemme. 1803. 4°. 2 ff.

2579 LAUWERS, J. J., peintre 1753—1800. A mi-corps de face. en manteau et coiffé d'un tricorne. En ov. Dessin au crayon par W. Hendriks. 4°.

2580 LELY (VAN DER FAES) P., peintre de Charles II d'Angletere 1618—80. Buste à g. en ov. Man. noire p. G. Valck. 4°. v. Som. 3204.

Belle épreuve.

2581 LEONARD, JOH. FRED., peintre. 1633—apr. 1680. A mi-jambes de face debout dans sa bibliothèque. D'apr. H. Rigaud par G. Edelinck 1689. in-fol.

Très belle épreuve d'un beau portrait.

2582 LINNIG. EGID., peintre 1821—60. Buste à dr. Eau-forte p. lui-mème 1859. 4°. v. Som. 3274.

Ex. s. Chine.

2583 LIEVENS, JOH., peintre-graveur. 1607—74. A mi-corps à dr. D'apr. lui-même p. A. Bartsch. 4°. — D'apr. A. van Dyck p. L. Vorsterman. Wib. 85. 5e ét. v. Som. 3295. '96. A mi-corps à g. p. A. Bartsch. 3 ff.

2584 _____ A mi-corps à dr. en jeune âge. Eau-forte d'apr. Rembrandt par J. J. de Claussin 4°.

Trois états différents.

2585 LOO, CARLE, VAN., peintre 1705—65. A mi-corps à dr. Sanguine par C. Demarteau. in-fol. v. Som. 3327.

2586 _____ A mi-corps à g. en ov. D'apr. L. M. van Loo 1764 par S. C. Miger 1771. pet. in-fol. v. Som. 3328*.

2587 LOON, TH. VAN, peintre. vers 1590—apr. 1623. A mi-corps à dr. D'apr. A. van Dyck par P. Pontius. fol. Wib. 68. 4e ét. v. Som. 3332. — Le même portr. en sens inverse. Man. noire par J. Beckett. fol. v. Som. 3333. Très belle épr. avant la lettre. 2 feuilles.

2588 LOUW, P., peintre à Amst. vers 1720—vers 1800. Buste à g. Man. noire p. lui-même. 8°. F. M. 3302.

Belle épreuve. Rare.

2589 LUCAS VAN LEYDEN, peintre. 1494—1533. Buste à g. p. lui-même. 1525. 4°. Vollb. 157. B 173. v. Som. 3349.

2590 _____ Portraits par H. Hondius, A. Stokius, Chimaer. Montcornet, etc. e. a. F. M. 3319—20*. v. Som. 3353. 8 ff.

2591 MALDEGHEM, R. E. VAN, 1815—1867. peintre. Buste à g. Dessin à la mine de plomb. p. lui-même. 8°.

Collection Kramm. Ajouté un dessin de lui représ. sa domicile à Ixelles.

2592 MAN, CORNELIS DE, peintre à Delft. 1621—1706. Buste à dr. en ov. Dessin à l'encre de Chine et à la sépia. D'apr. lui-même par T. H. Jelgersma. 1737. pet. in-fol.

2593 MANDER, K. VAN, peintre et poète. 1548—1606. Buste sur un socle en ov. p. J. l'Admiral. 8°. — Buste sur un socle en ov. ent. de bordures. aet. 56. par N. Lastman. 4°. F. M. 3395. '97. 2 ff.

2594 MANDIJN, J., peintre, né vers 1500 mort à Harlem. 1568. Buste à dr. Grav. s. bois. ancienne. 12°.

2595 MECKENEN, ISR. VAN, peintre. mort en 1503. Buste à dr. Grav. s. bois ancienne. 12°.

2596 MEMLINC, HANS, peintre. vers 1430—1494. A mi-corps à dr. dev. une fenêtre ouverte. D'apr. lui-même p. Van de Steene. fol. v. Som. 3576.

2597 MEIJER, J. H. LOUIS, peintre à La Haye. 1819—66. Buste à dr. av. calotte. Eau-forte p. J. Weissenbruch. 2 états diff.

1er état sur la même planche un moine. 2e ét. les deux sujets séparés.

2598 MEULEN, A. FR. VAN DER, peintre. 1632—1690. Buste de face. En ov. D'après N. de Largillière par P. van Schuppen. 1687. gr. in-fol. v. Som. 3638.

Très beau portrait; petite raccomm.

2599 _____ Buste à dr. la tête à g. En ov. Man. noire d'apr. N. de Largillière par J. Beckett. fol. v. Som. 3639.

2600 MIELE, JAN, peintre. 1599—1664. A mi-jambes à g. deb. D'apr. lui-même. 1646. Lith. p. F. de Bartsch. 4°. v. Som. 3680.

2601 MIERIS, F. VAN, peintre 1635—81. A mi-corps à g. debout en manteau s. n. d. gr. (D'après lui-même par C. de Moor). in 4°. v. d. K. 3 2e ét. F. M. 3642.

Belle épreuve avant les retouches. Presque tous les exemplaires connus de ce portrait, sont retouchés par De Moor lui-même; un exemplaire sans retouche est extrêmement rare.

2601*a* _____ Le même portrait.

Très belle épreuve retouchée.

2602 _____ Le même portr. Est. en man. de dessin p. W. Baillie. 4°. F. M. 3644.

La marge inf. découpée.

2603 _____ Le même portrait. Man. noire p. A. Blooteling. 4°. W. 37 2e ét. F. M. 3645.

Belle épreuve.

2604 MIERIS, le jeune, FR. VAN, peintre. 1689—1763. Buste à g. en ov. D'apr. lui-même p. J. C. Schleich 1785. fol. v. Som. 3691.

2605 MIERIS, JAN VAN, peintre à Leide 1660—90 et son épouse. Deux portraits à mi-corps en ov., lui tenant un gobelet, elle une bourse. D'après J. van Mieris, man. noire par A. Blooteling, pet. in-fol. W. 116, 117. v. Som 3692, 3693.

Superbes épreuves avec marges égales.

2606 MIERIS, W. VAN, 1662—1747. Buste à dr. Dessin à crayon noir sur pap. chamois par lui-même. 4°.

2607 MIERIS la famille, Frans le vieux et son épouse. Deux portr. en ov. p. C. E. Taurel e. a. 5 ff. e. a. F. M. 3646, '47. v. Som. 3687. — Frans le jeune, A mi-corps à dr. p. J. Houbraken. fol. F. M. 3648. e. a. 8 ff.

2608 MILATZ, F. A., dessinateur à Harlem. 1763—1808. Buste sur son lit de mort p. H. van Brussel av. poème en manuscr. F. M. 3653.

2609 MOELAERT, JAC., peintre de portraits et amat. d'art. à Dordrecht 1649—vers 1727. A mi-corps dans une niche; au fond son atelier. Man. noire d'apr. A. Houbraken p. N. Verkolje. fol. W. 6. 3e ét. F. M. 3667.

Beau portrait. Très rare.

2610 MONI, LOUIS DE, peintre. 1698—1771. Buste à dr. la tête tourné à g. en ov. Dessin au crayon. s. n. pet in-4°. (Collection Kramm).

2611 MOOR, CAREL DE, peintre-grav. à Leide 1656—1738. Buste, portant barrette, aet 22. D'apr. lui-même, man. noire p. J. de Groot. 4°. v. Som. 3762.

Belle épreuve av. marges. Très rare.

2612 MOUCHERON, Is. de, peintre 1670—1744. A mi-corps de face; au fond un jardin. Man. noire p. et d'apr. A van Halen, av. l'art de Y et B. Greve. 4°. F. M. 3738.

2613 MUSSCHER, M. VAN, peintre à Amst. 1645—1705. A mi-corps à dr. en ov. av. encadr. (le Temps à dr., un ange av. des bulles de savon à g.) Man. noire p. lui-même. 1685. fol. F. M. 3788.

2614 MIJN, G. VAN DER, peintre 1723—63. Buste, presque grandeur natur. Dessin à 2 crayons par F. van der Mijn in fol. Voir Kramm i. v.

Très belle feuille.

2615 ———— Un homme âgé à mi-corps assis à g. près d'une table. Il porte un bonnet de nuit et a un verre à la main. Portrait par lui-même? Dessin à la mine de plomb. in-4°.

Collection Hennessy. Brux. 1856 N°. 625.

2616 ———— Buste à dr. grandeur natur. En ov. Peinture à l'huile par F. van der Mijn fol.

Collection Kramm. Ce portrait est mentionné par lui i. v.

2617 NATALIS, MICH., peintre. vers 1609—1670. Buste en méd. à g. D'apr. L. Fines par lui-même? fol. v. Som. 3852*.

2618 NEER, EGLON H. VAN DER, peintre. 1635—1703. Buste à g. grand. natur. Superbe dessin du 17e s. à plusieurs crayons. fol.

Superbe feuille. Au revers marquée: Eglon Van der Neer.
Ajouté un autre dessin. Buste à g. à l'encre de Chine. pet. in 4°.

2619 NETSCHER, CASP., peintre. 1639—84. A mi-jambes à g. assis, une palette à la main. Man. noire d'apr. lui-même p. W. Vaillant. fol. W. 51. F. M. 3836.

Belle épreuve d'une feuille très rare.

2620 NIEULANDT, ADR. VAN, peintre. 1587—1658. — WILLEM VAN, peintre. 1584—1635. Deux portr. à mi-corps. Par C. Waumans et J. Meyssens. in-4°. F. M. 3867. v. Som. 3887*a*.

Belles épreuves.

2621 NOORDE, C. VAN, dessinateur, grav. à Harlem. 1731—95. A mi-jambes à g. assis dev. son chevalet. Est. en man. de dessin p. lui-même. 4°. F. M. 3909.

2622 ———— A mi-corps à g. une estampe à la main. Grav. s. b. s. n. (par lui-même). 4°. — A mi-corps à dr. dessinant s. n. d. gr. (par lui-même). Ex. sans marges. — Buste à dr. dessinant. Grav. s. b. 1748 par lui-même. 4°. e. a. F. M. 3910. '11. 3 feuilles.

2623 NOORDE, C. VAN, A mi-corps à dr. une pipe à la main dr., de l'autre un dessin, et son épouse, à mi-corps à g. Deux dessins en pastel par C. van Noorde (?) fol.

Collection C. Kramm avec annotation de sa main: „Cornelis van Noorde door hem zelve geteekend, als ook dat van zijne vrouw pendant. Uit Haarlem. Ten geschenke gekregen van C. Immerzeel 1852."

2624 NOORT, AD. VAN, peintre d'histoire. 1562—1641. A mi-corps. Eau-forte p. A. van Dyck. fol. Wib. 8. 4e ét. avant l'adr. de G. H. F. M. 3914.

Rare.

2625 NUMAN, H., peintre. 1744—1820. Buste à dr. Dessin en coul. et à l'encre de Chine. pet. in-4°.

2626 NUYEN, W. J. J., peintre. 1813—39. A mi-jambes à g. dans un paysage. Lith. d'apr. De Keyzer par H. van Hove. s. Chine. fol. F. M. 3933.

2627 NIJMEGEN, DIONYS VAN, peintre à Rott. 1705—98. Buste à g. en ov. ornem. D'apr. lui-même. 1775. p. J. Ditmar. 1792. 4°. v. Som. 3962*a*.

2628 NIJMEGEN, ELIAS VAN, peintre décoratif à Rotterd. 1667—1755. Buste à dr. en ov. Dessin à l'encre de Chine p. H. Pothoven? 8°.

2629 ODEVAERE, J. D., peintre à Bruxelles. 1778—1830. A mi-corps à g. en dessinant Lithogr. p. lui-même, chez G. Engelmann. in-fol. F. M. 3941.

2630 _____ A mi-jambes à dr. dev. un chevalet. D'apr. A. Diez p. P. de Vlamynck. fol. v. Som. 3975.

2631 OS, P. G. VAN, peintre 1776—1839. A mi-corps a dr. fumant sa pipe. Dessin à l'encre de Chine p. H. W. Caspari. — Le même portr. grav. p. J. E. Marcus. — Buste à dr. Lith p. Soetens. — Son autographe. F. M. 4025—27. 3 ff.

2632 OSTADE, ADR. VAN, peintre 1610—85. Buste à dr. coiffé d'un gr. chapeau en ov. Man. noire d'apr. lui-même p. J. Gole. 4°. W. 103. F. M. 4028.

2633 _____ A mi-jambes assis à g. Eau-forte d'apr. lui-même p. L. B. Coclers, 4°. H.S. 25. 12e ét. v. Som 4079.

2634 _____ Buste à g. en ov. Man. noire d'apr. C. Dusart p. J Gole. 4°. W. 104 2e. ét. v. Som. 4082.

2635 _____ Portraits, la plupart en grav. s. b. 7 ff.

2636 _____ Sa mère. Buste à dr. D'apr. lui-même, man. noire p. P. Oets, 4°. v. Som. 4083.

2637 OUWATER, ALB. VAN, peintre à Harlem. 15e siècle. Buste à g. Anc. gr. s. b. 12°. v. Som. 4092.

2638 OUWATER, ISAAC, peintre à Amst. 1750—93. Buste à dr. Dessin à l'encre de Chine et à la sépia 12°.

2639 OVERBEEK, LEENDERT, peintre à Amst. 1752—1815. En pied à g. deb. occupé à peindre, Dessin au crayon rouge 4°.

2640 OVERBEKE, B. VAN, peintre et archéologue. vers 1660—1706. A mi-corps à g. en ov. Dans un encadr. D'apr. J. C. le Blon par C. Vermeulen. fol. F. M. 4045.

2641 PALAMEDES, ANTH., peintre. 1601—73. Buste à dr. en méd. Dessin en couleurs l'apr. lui-même 1634, par T. H. Jelgersma. 1737. 4°.

2642 PALAMEDES PALAMEDESZ, dit STEVENS, peintre 1607—38. A mi-corps à g. D'apr. A. v. Dyck p. P. Pontius, fol. Wib. 58 3e ét. v. Som. 5341.
3e état avant l'adr. de G. Hendrix.
Extrêmement rare.

2643 PARDANUS, ABR.. peintre à Harlem, 1673—1744. Buste en ov. Dessin à l'encr. de Chine. d'apr. un tableau p. C. van Noorde. 4°.

2644 PIENEMAN, J. W. peintre 1779—1853. Buste à g. d'après lui-même p. J. W. Kaiser, fol. F. M. 4201. N. PIENEMAN, peintre 1809—'60. a mi-corps à dr. Lithogr. d'aprês Baugniet in-fol. F. M. 4206. et 2 autres portr. photogr. ens. 4 ff. in-fol.

2645 ———— Esquisses pour le médaillon de J. W. Pieneman par L. Royer, av. annotations manuscrites in-fol.

2646 PIERA, A., peintre. Buste à g. Dessin à l'encre de Chine. 12°.

2647 PINET, N., peintre à Liège mort en 1842. Buste à g. en ov. de fleurs. av. emblèmes. D'apr. et par lui-même. 1811. fol. v. Som. 4247.
Joli portrait. Rare.

2648 POELENBURGH, C. VAN, peintre à Utrecht. 1586—1667. Buste à g. de face. Man. noire en brun d'apr. lui-même p. C. Philips. pet. in fol. v. Som. 4268*.
Très rare.

2649 ———— Buste à g. Dessin à la sanguine p. A. Houbraken. 4°.

2650 PORTMAN, L. G., peintre. né en 1772. Buste à dr. Lith. par P. F. Greive. fol. s. Chine. La signat. ajoutée. F. M. 4276.
Pas dans le commerce.

2651 POST, FRANS, peintre, vers 1612—80. Buste en jeune âge à g. Dessin au crayon, par et signé de Corn. Visscher. in 4°.

Très belle feuille. Collection Kramm.

2652 POTHOVEN, H., peintre-graveur 1725—95. Buste en jeune âge, la tête coiffée d'un chapeau à trois cornes; il porte une courte perruque et est vêtu d'un habit brun. Peinture à l'huile, très bien exécuté. gr. in fol.

2653 PRINS, J. H., peintre. 1758—1806. Buste à dr. p. J. E. Marcus. 12°. — La tête seule p. J. E. Marcus. 12°. (Tir. en brun) v. Som. 4318—'19. 2 ff.

2654 PRONK, C., peintre. 1691—1759. Portrait à pied, un portefeuille dans le bras, pris de profil et de trois quarts. Dessin à l'encre de Chine. p. J. E. Visser Bender. — Buste à dr. d'apr. lui-même p. C. v. Noorde. — Portr. p. J. E Marcus. v. Som. 4322 '23. 3 ff.

2655 PRUD'HOMME, A. DAN., peintre 1745—1826. A mi-corps assis en dessinant, coiffé d'un chapeau. Dessin à crayon sur papier bleu. 4°. N. D. PRUDHOMME. Buste à dr. Dessin à l'encre de Chine. 2 ff.

2656 QUERTEMONT, A. B. DE, peintre, né en Anvers 1700. Buste à g. la tête à dr. Dessin à l'encre de Chine et à la sépia. 12°.

2657 QUINKHARD, J. M., peintre. 1688—1772. A mi-corps à dr. dev. un portr. de P. Tanjé. D'apr. lui-même p. J. Ledeboer. fol. F. M. 4342.

Épreuve avant toutes lettres.

2658 ———— A mi-corps assis devant un portr. de P. Tanjé. D'apr. lui-même p. P. Tanjé. fol. F. M. 4344.

Ajouté un dessin à la mine de plomb, étude pour ce portrait.

2659 ———— A mi-jambes assis à dr. devant un tableau représ. le jeune Quinkhard. Il tient une pipe et un réchaud à la main. Eau-forte p. Julius Quinkhard. 1756. fol. F. M. 4345.

Rare.

2660 RADEMAKER. ABR., dessinateur. 1675—1735. Buste à dr. D'apr. T. H. Jelgersma, eau-forte p. C. van Noorde. 1755. 4°. F. M. 4360.

2661 RAVENSWAAY, J. VAN, peintre. 1789—1869. Buste à g. Superbe dessin à plusieurs crayons par lui-même. Signé et daté. 1830. 4°.

Collection v. d. Willigen.

2662 RECCO, P., peintre à Amst. 1766—apr. 1814. Buste coiffé d'un chapeau haut de forme. Dessin à l'encre de Chine. pet. in-4°.

2663 REMBRANDT HARMENSZ. VAN RIJN, peintre. 1606—69. A mi-corps assis à dr. dessinant dans un livre. Man. noire d'apr. lui-même par J. Gole. fol. W. 111. F. M. 4427.

Superbe épreuve avant toutes lettres, la marge non nettoyée. — Ajouté un joli portrait de Rembrandt p. S. Fokke à l'eau-forte

2664 ——— A mi-jambes à dr. devant son chevalet. Lith. par H. van Hove. 1840. fol. v. Som. 4445.

2665 ——— A mi-jambes debout à dr. en costume d'atelier, la palette à la main. D'apr. lui-même par P. De Vlamynck. fol. v. Som. 4448.

Le portrait qui se trouve à Londres chez lord Iveagh

2666 ——— A mi corps à dr. portant barrette et manteau. D'apr. lui-même. 1634. par A. Martinet. fol. v. Som. 4454.

Le portrait qui se trouve à la galerie Pitti à Florence.

2667 ——— A mi-corps à dr. avec un chapeau plat, en manteau bordé de fourrure. Man. noire d'apr. F. Bol par Wrenk. 1804. v. Som. 4465.

Belle épreuve, av. marges.

2668 ——— Buste à dr. en âge avancée. Man. noire p. P. Louw. fol.

Belle épreuve avant la lettre, av. marges, bis sans marges.

2669 ——— Buste à dr. coiffé d'une barrette, av. une chaîne d'or. En ov. Man. noire. p. P. van Bleeck. 1747. fol.

Epr. avant la lettre.

2670 ——— et SASKIA. A mi-corps en ov. Dessin à la plume par A. Overlaet. 1773. 8°.

2671 ——— Sa mère. Buste. Man. noire p. J. Stolker. 4°. F. M. 4447.

Belle épreuve avant lettres.

2672 ——— Collection de portraits de lui et de sa famille par lui-même, Errard, Hess, Claussin, Le Sueur, Lange, Levy, Plonski, Unger, Cardon, Surugue etc. e. a. F. M. 4428. 29. 39—41, 48. v. Som. 4429. 30. 33. 37. 67. 70. 74. Ens. 55 feuilles.

Collection intéressante.

2673 ROELOFS, W., peintre. 1822—97. A mi-corps de face. Lith. av. facs. p. B. de Poorter. chez P. W. Van de Weyer. 4°. v. Som. 4562.

2674 ROESTRATEN, P., peintre à Harlem. 1627—98. A mi-corps à dr. levant son verre et tenant de l'autre main sa pipe. Man. noire par lui-même. 4°.

Superbe épreuve du 1er état, avant les égratignures au fond et avant l'adresse S(omer) Av. marges.

Très rare. Coll. v. d. Willigen.

2675 ROOYEN, G. VAN, peintre. 1752—1817. Buste à g. à l'âge de 21 ans. Peinture à l'huile. 4°. — Le même, la tête seule coiffée d'un chapeau de forme haut. Crayon rouge en méd. p. J. E. Marcus. 12°. — Le même portr. grav. p. J. E. Marcus. 12°. 3 ff.

2676 P. P. RUBENS, peintre. 1577—1640. Buste à g. la tête à dr. D'apr. A. van Dyck par J. de Visscher. av. l'adr. de F. de Wit. in 4°. W. 13 3e ét. F. M. 4589.

2677 _____ A mi-corps à g. D'apr. A. van Dyck par J. Lutma. pet. in-fol. v. Som. 4642.

1er état avant l'adresse de J. de Man.

2678 _____ A mi-corps à g. en manteau, coiffé d'un chapeau dans un encadr. archit. D'apr. lui-même par et av. l'adr. de P. Pontius. 1630. fol. v. Som. 4656*a*.

Epreuve moderne.

2679 _____ Le même type, buste à dr. aquatinte par Cornilliet, av. l'adr. de Jeaurin. fol. v. Som. 4656*.

2680 _____ A mi-corps à dr. par R. Custos, 4°. v. Som. 4659.

2681 _____ Buste à g. dans un encadr. ornem. D'apr. lui-même, par W. Hollar av. l'adr. de F. v. d. Wijngaerde. fol. P. 1498 v. Som. 4664.

Belle épreuve.

2682 _____ Buste en ovale sur un monument entouré de génies avec attributs. Dessin à la sépia, signé J. de Wit. in-4°. obl.

2683 _____ et son épouse. A mi-corps en ov. Dessin à la plume par H. Overlaet. 1773. 8°.

2684 _____ Pet. Paul Rubens und seine erste Gemahlinn Elisabeth Brant. D'apr. lui-même, lith. par W. Flachenecker. Jos. Selb lith. fol. v. Som. 4672.

2685 _____ Hélène Forman. 2e épouse du maître. A mi-corps à dr. coiffé d'un turban, la poitrine nue. Man. n. p. R. Sayer. 4°. v. Som. 4682*.

2686 _____ et A. van Dyck. Bustes dans un encadrement entour. d'emblèmes. D'après A. van Dyck dess. par E. Quellinus par P. Pontius. fol. oblig. v. Som. 1573.

2687 _____ Collections de portraits de lui et de sa femme, sa statue, sa maison. par P. Pontius, Meyssens, J. Wijsman, Maréchal, J. C. Böhme, Chr. Hess, J. de Wit etc. a. a. F. M. 4588. v. Som. 4643, '46, '50**, '51, '53, '57, '60. 35 ff.

2688 RUBENS, ALBERT, fils du grand peintre. Buste en méd. D'apr. P. P. Rubens s. n. 4°.

Portrait présumé.

2689 RYCKAERT, M., peintre à Anvers 1587—1631. A mi-jambes assis à dr. D'apr. A. van Dyck p. J. Neeffs. fol. Wib. 113. 2e ét. v. Som. 4721.

2690 RIJKELIJKHUYSEN, H. J. H., peintre grav. 1813—83. En pied dans un paysage; au fond une vue sur Utrecht. Eau-forte p. D. van der Kellen Sr. 12°. v. Som 4735*b*.

Très rare.

2691 SAFTLEVEN, HERMAN. 1609—85. peintre-grav. A mi-corps à dr. D'apr. D. Saftleven 1660 p. lui-même. 4°. B. 1. v. Som. 4751 b. A mi-corps à g. d'apr. lui-même p. C. Waumans, av. l'adr. de J. Meyssens. 4°. F. M. 4671. Portrait de Corn. Saftleven p. L. Vorsterman, d'apr. A. van Dyck. 5 ff.

2692 SALLIETH, M. D', graveur à Amst. 1749—91. A mi-corps à dr. Grav. au pointillé s. n. d. gr. fol. v. Som. 4768*.

Rare.

2693 ———— A mi-corps à g. en ov. Joli dessin à l'aquarelle signé: A. Schouman fec. ad vivum 1784". 4°.

Collection v. d. Willigen.

2694 SANDERS. GER., peintre à Rott. 1702—67. Son épouse Johanna van Nijmegen. A mi-jambes assise à g. un papier à la main. A l'huile p. A. van der Werff. — Sa 2e épouse (ou sa fille?) assise à g. à mi-jambes. A l'huile p. le même.? 2 feuilles in-4°.

Collection Kramm.

2695 SAVERY, R., peintre 1576—1639. Buste à g. en ov. D'apr. P. Moreelse par G. Roghman. 1647. in-fol. v. Som. 4815.

Très belle épreuve avec marges. Rare.

2696 SAVOYEN, C. VAN., peintre, vers 1621—apr. 1661. A mi-jambes à dr. Par lui-même. 4°. F. M. 4710.

Pas imprimé au verso. Belle épreuve.

2697 ———— Buste à g. en ov. av. encadr. Dessin à l'encre de Chine p. T. H. Jelgersma (?). 4°.

2698 SCHALCKEN, G., peintre 1643—1706. A mi-jambes à g. accoudé à une colonne, à la main une chandelle allumée. Man. noire d'apr. lui-même p. J. Smith fol. W. 227. F. M. 4738.

Superbe épreuve.

2699 SCHALCKEN, G., Le même portr. copie en sens inverse et diminuée. Man. noire par P. Schenk. fol. F. M. 4739.

2700 SCHEFFER, ARY, peintre 1795—1858. A mi-corps à dr. la tête à g. D'apr. F. L. Benouville par Henriquel Dupont. chez Goupil. in-fol. v. Som. 4864.

2701 SCHEFFER. J. B., peintre. 1765—1809, père de Ary Scheffer. Buste à dr. en ov. Dessin à l' encre de Chine par son épouse Cornelia Lamme. pet. in-4°.

2702 SCHELFHOUT, A., peintre 1787—1870. Collection de portraits p. Degobert, H. J. Backer, Dewasme-Pletinckx, A. J. Ehnle, C. E. Taurel etc. e. a. F. M. 4760—62. v. Som. 4871—73* 9 ff.

2703 SCHEERES, H. J. peintre à La Haye, 1829—64. La tête seule à dr. en méd. Eau-forte p. J. Weissenbruch, 12°,

1er et 2e état.

2704 SCHMITZ, J. J., peintre, né en 1784. Buste à dr. Dessin à l'encre de Chine p. J. W. Caspari, pet. in-4°.

2705 SCHOUMAN, A., peintre-graveur 1710—92. A mi-corps assis à dr. à une table; il tient un verre en haut Man. noire p. lui même. 4°. v. Som. 4960 1er ét.

2706 _____ Sa mère. A mi-corps assise à dr. à une table, lisant la bible. Effet de chandelle. Man. noire p. A. Schouman. 4°. v. Som. 4963. 1er ét.

2707 SCHUPPEN, J. VAN, peintre 1670—1751. A mi-jambes à dr. devant une chaise et un chevalet. D'après lui-même par G. A. Müller. fol. v. Som. 5001.

Très belle épr. d'un beau portrait,

2708 _____ A mi-corps à g. en pélisse. En ov. Man. noire p. J. van der Bruggen. fol. F. M. 5002.

2709 SEEMAN, ENOCH, peintre anglais, né en Hollande. A mi-jambes à dr., la main dr. posée sur une table sur laquelle un livre de dessin. aet 19. D'apr. lui-même. man. noire par J. Faber 1727. fol.

2710 _____ A mi-corps à dr. en jeune âge d'apr. lui-même 1713 p. J. G. Schmidt 1788. fol.

2711 SEGHERS, DAN., peintre 1590—1661. A mi-corps à dr. D'apr. J. Lievens p. P. Pontius, av. l'adr. de M. van den Enden. fol. v. Som. 5086.

Superbe épreuve du 1er état.

2712 ——— Le même portr. à g. s. n. d. gr., fol. F. M. 4908.

2713 SNAYERS, P., peintre à Bruxelles. 1592—vers 1667. A mi-corps. Dessin à la mine de plomb. D'apr. le portr. p. C. Coukercken. 4°. Reproduction du portr. par lui-même. 12°. 2 ff.

2714 SPELT, H. VAN DER, peintre de fleurs à Gouda. 1630—73. Buste à dr. Man. noire p. B. Vaillant. 12°. F. M. 5055.

Ex. doublé.

2715 SPRANGER, B., peintre 1546—1627. Buste à dr. p. J. Sadeler. 8°. Buste à dr. en ov. av. encadr. p. J. Muller. 4°. F. M. 5109, '11. 2 ff.

2716 ——— Buste à dr. Par Bossart. 1596. 8°. v. Som. 5272*.

2717 ——— a mi-jambes, debout près d'une table. Dessin à la sépia au lavis. 8°.

2718 ———, et son épouse CHRISTINE MULLER. Bustes avec entourage emblématique. Belle estampe par Aeg. Sadeler. fol. obl. F. M. 5108.

2719 STALBEMPT, ADR. VAN, peintre 1580—1662. A mi-corps à g., la tête à dr. En ov. Copie en sens inv. de la gravure de Pontius. D'apr. A. v. Dyck s. n. d. gr. fol. v. Som. 5291.

2720 STEEN, JAN, peintre. vers 1626—79. A mi-corps à dr. D'apr. lui-même p. J. van der Kellen. fol. v. Som. 5311.

2721 STEENWYCK, H. VAN, peintre. 1612—apr. 1656. A mi-corps à dr. D'apr. A. van Dyck p. P. Pontius. in-fol. Wib. 67. 5e ét. F. M. 5145.

2722 SWANEVELT, HERMAN VAN, peintre-graveur. 1600?—55. Buste à g., la tête à dr. p. Octave Lioni. 4°. B 1.

Portrait présumé.

2723 TAVENIER, H., peintre à Harlem. 1732—1807. Buste à g. Eau-forte p. E. W. J. Bagelaar. 12°. v. Som. 5485.

2724 TENIERS JR., D., peintre. 1610—90. A mi-jambes à g. D'apr. P. Thys p. L. Vorsterman Jr. av. l'adr. de J. Peeters. fol. v. Som. 5497*b*. — Buste à g. en ov. D'apr. lui-même p. J. B. Michel. 4°. v. Som. 5500. 2 ff.

2725 TER BORCH, G., peintre. 1617—81. Buste de face. D'apr. lui-même. Eau-forte p. A. Bartsch. 4°. Deux portraits en pied. D'apr. lui-même. Lith. p. J. J. Mesker et F. B. Waanders. etc. 4 ff.

2726 ——— Buste à dr. Dessin à 2 crayons. s. n. 4°.

2727 TERWESTEN, M., peintre. 1670—1757. Buste à dr. en ov. Dessin en couleurs d'apr. lui-même. p. T. H. Jelgersma. 1739. pet. in-fol. F. M. 5306.

2728 TILMAN, S. P., peintre à Amst. 1601—67. A mi-corps à g. en ov. D'apr. lui-même p. Chr. Hagens. 1668. 4°. v. Som. 5557*a*.

2729 TORRENTIUS, JOH., peintre à Amst. 1589—1644. Buste à g. en ov. ornem. aet. 28. p. J. van de Velde. 4°. Fr. et v. d. K. 4°. 1er ét. v Som. 5602.

2730 TROOST, CORN., peintre. 1697—1750. Buste à g. sur un chevalet av. entourage. D'apr. lui-même p. J. Houbraken. fol. F. M. 5472.

2731 ——— Buste sur un chevalet av. entourage. D'apr. lui-même p. J. Houbraken. fol. V. H. 418. F. M. 5473.

Belle épreuve avant la lettre.

2732 ——— A mi-corps à g. en ov. av. encadr. allég. Man. noire d'apr. lui-même p. A. Rentinck. fol. v. Som. 5637*.

Superbe épr. avant la lettre, la marge pas nettoyée.

2733 TROOST, OD., peintre à Anvers. 1820—54. Buste à dr. Eau-forte p. lui-même. 12°. v. Som. 5638.

2734 TROOST, W., peintre paysagiste et de portraits. 1812—93. A mi-corps assis à dr. en dessinant. Eau-forte p. R. W(illiams?). 12°. v. Som. 5638*.

2735 TUYLEN, H., peintre? Buste à dr. coiffé d'un bonnet. Encre de chine p. lui-même 4°.

2736 WTTENBROECK, M. VAN., peintre, vers 1590—1648. A mi-corps de face. Eau-forte p. lui-même, av. l'adr. de P. Schenk. 4°. 5666.

Ajouté un dessin du même portrait.

2737 WTTEWAEL, J., peintre. 1566—1638. A mi-corps, en train de peindre. p. J. l'Admiral. 12°.

Autre portrait que celui dans Van Mander.

2738 VAENIUS, OTTO, peintre, 1558—1629. Buste à g. en ov. av. encadr. aet. 72. D'apr. Geertruy Vaenius p. P. Pontius. fol. F. M. 5536.

Superbe épreuve.

2739 VAENIUS, OTTO, „Het Portret van O. Van Veen en famielje door mijn geteekent den 25 Mey 1788. A Schouman. Na het Orgineel dat op Pictura hangt." Portrait d'un peintre occupé à peindre un portr. de femme sur un chevalet, tenu par un autre homme. Aquarelle. 4°. obl.

Collection Kramm.

2740 VAILLANT, W., peintre-graveur 1623—77. A mi-corps à dr. en costume simple. Man. noire p. lui-même. fol. W. 4. v. Som. 5668.

Peut-être le portrait d'André Vaillant. Belle épreuve.

2741 _____ Son épouse. A mi-jambes assise à dr. p. W. Vaillant av. l'adr. de F. de Wit. fol. W. 6. v. Som. 5677.

2742 _____ La même assise., les deux bras croisés. Man. noire p. W. Vaillant. fol. W. 7. F. M. 5543.

Belle épreuve avant la lettre.

2743 VALCKERT, W. VAN., peintre de portraits à Amst. vers 1590—apr. 1635. Buste à g. en ov. ornem. Eau-forte par lui-même. 1612. 12°. Le Bl. 1 1er ét. v. Som. 5680.

Belle épreuve du 1er ét. Très rare.

2744 VEEN, GEERTRUIDE VAN, peintre à Anvers 1602—43. A mi-corps à dr., en ov. av. encadr. aet. 22. D'apr. L. Vorsterman. p. elle-même fol. v. Som. 5696**.

Belle épreuve, extrêmement rare.

2745 VEEN, PIETER VAN, peintre et pensionnaire de La Haye. 1570—vers 1645. Buste à dr. en ov. av. encadr. aet. 66. s. n. d. gr. (par lui-même?) 1636. fol. v. Som. 5699.

2746 VENNE, A. PZ. VAN DE, peintre, poète. 1589—1662. Buste à dr. p. D. Van Bremden. 8°. F. M. 5601. Très belle épr. — Buste à dr. Eau-forte p. P. le Rat. 8°. Epr. av. la lettre 2 ff.

2747 VERBRUGGE, GIJSBR., peintre à Delft. 1633—1730. Buste à g. en ov. Man. noire s. aucun nom. 4°. F. M. 5607.

Très rare.

2748 VERKOLJE, J.. peintre-grav. 1650-93. A mi-corps assis a g. dev. un chevalet sur lequel un portr. de femme. Man. noire p. Nic. Verkolje. 4°. Wess. 9. 1er ét. v. Som. 5763.

Superbe épreuve avant toute lettre. Très rare.

2749 _____ Le même portrait. Dessin à l'encre de Chine s.n. pet. in-fol.

2750 VERKOLJE, NIC. peintre-grav. 1673—1746. A mi-corps à g. ten. un portefeuille. En ov. Man. noire p. A. Rentinck, fol. v. Som. 5765.

Belle épreuve av. la lettre. Rare.

2751 ———— Buste en jeune âge. Man. noire, p. J. Verkolje, 4°. W. 21. av. la lettre. v. Som. 5766.

Rare. Ajouté un portr. du même p. J. Houbraken. F. M 5633.

2752 VERSTEEGH, D., peintre, mort en 1622. A mi-corps à dr. Dessin à l'encre de Chine p. J. E. Marcus. 8°. — Le même, gravé par Marcus. 8°. F. M. 5645, 45* 2 ff.

Collection Lamberts.

2753 VERSTEEGH, M., peintre. 1756—1843. Buste à dr. Dessin à l'encre de Chine. 8°. — Buste à dr. aet. 78. Dessin à la mine de plomb. p. G. A. Schmidt. 4°. — Buste à g. coiffé d'un chapeau. 8°. F. M. 5650. '51, '47. 3 ff.

Collection Lamberts.

2754 VERVEER, S. L., peintre. 1813—76. Buste a dr. Lith. p. S. Ghémar. 1845. fol. v. Som. 5789.

Très rare.

2755 VICTORS, JAN, peintre, vers 1620—apr. 1675. A mi-corps à g. en ov. av. encadr. D'apr. J. Az. Backer p. Th. Matham. fol. F. M. 5661.

Les deux coins en haut découpés.

2756 VILSTEREN, J. VAN, peintre-graveur. travailla 1755—60. A mi-corps à dr. Man. noire par et d'apr. lui-même. 1743. 4°. F. M. 5679.

2757 VISSCHER, CORN., peintre-graveur à Amst. 1629—58. A mi-corps à g. Dans un encadr. D'apr. lui-même p. B. Audran. av. l'adr. de Huquier. fol. v. Som. 5863.

2758 VISSCHER, JAN, peintre-graveur. 1636—apr. '92. Buste à g. Est. en man. de dessin, en sanguine p. C. van Noorde. 4°. F. M. 5703.

2759 VISSER BENDER, J. P., peintre à Harlem. 1785—1813. A mi-corps assis en dessinant p. J. E. Marcus. 12°. F. M. 5717.

Deux épreuves diff. Ajoutée une convocation autogr. de L. Gerlings pour un discours funèbre en sa mémoire.

2760 VITRINGA, W., peintre de marines. 1657—1721. Buste à g. av. attributs. Dessin à l'encre de Chine p. T. H. Jelgersma. 4°. — Le même à dr. grav. d'apr. le dessin précéd. p. C. v. Noorde. 1757. 4°. F. M. 5722. 2 ff.

2761 VLEUGHELS, NIC., peintre. 1668—1737. Buste à dr. en ov. D'apr. Champaigne p. De Larmessin. 1732. fol. v. Som. 5902.

2762 _____ A mi-corps à g. devant le chevalet en train de peindre. D'apr. A. Pesne par E. Jeaurat. 1725. fol. v. Som. 5903.

2763 VOORHOUT, J., peintre de histoire à Amst. 1647—1710. Buste en ov. avec ornements. Man. noire d'apr. lui-même p. A. van Halen. 4°. v. Som. 5945.

2764 VOET, C. B., peintre de fleurs. 1671—1745. A mi-corps de face. Man. noire par N. Verkolje. fol. W. 11. F. M. 5732*.

Rare.

2765 VOGELESANGK, IS., peintre à Amst. 1688—1753. Buste à dr. en ov. p. C. van Noorde. 4°. F. M. 5753.

2766 VOS, GUILLAUME DE, peintre à Anvers env. 1600. A mi-corps à g. D'apr. et par A. van Dyck, terminé p. Sc à Bolswert. pet in-fol. Wib. 15. 4e ét. F. M. 5853.

Très belle épreuve antérieure av. l'égratignure sur l'épaule gauche, peut être un ex. de l'état intermédiaire avant G. H. (3e état).

2767 VOS, MAERT. DE, peintre à Anvers 1532—1603. Buste à dr. en ov. en encadr. architect. D'apr. Jos. Heijnz p. Aeg. Sadeler. av. l'adr. de C. Collaert. fol. F. M. 5847.

2768 WAEL, LUC. et CORN. DE, peintres d'Anvers. 1591—1676, 1594—1662. A mi-jambes, l'un assis, l'autre deb. D'apr. A. van Dyck p. W. Hollar. av. l'adr. de J. Meyssens. fol. Wib. 136. 1er ét. P. 1517. F. M. 5907.

2769 WAPPERS, G., peintre à Bruxelles. 1803—74. A mi-corps à g. en manteau. Lith. par Schubert 1842. fol. v. Som. 6055*.

2770 WEISSENBRUCH, JOH., peintre 1822—80. Buste de face Eau-forte. p. F. H. Weissenbruch. 8°. obl. v. Som. 6092.

Rare.

2771 _____ En pied près d'un mur av. son frère F. H. Eau forte p. J. Weissenbruch. 12°. v. Som. 6094.

Très rare.

2772 WEYERMAN, J. CAMPO, peintre et publiciste. 1677—1747. Buste sur un socle entour. de génies. Dessin en sanguine p. C. Troost. 4°. — La gravure d'apr. le dessin par A. V. L. B., F. M. 6048*. 2 ff., Voir aussi le N°. 2379.

2773 WILDENS, JAN, peintre paysagiste à Anvers 1586—1653. A mi-corps à dr. D'apr. A. van Dyck p. P. Pontius. fol. Wib. 70. 3e ét. F. M. 6065
Très belle épreuve du 3e état avant la marque G. H. Très rare.

2774 WILLAERTS, ADAM, peintre de marines à Utr. 1577—1640. A mi-corps à g. D'apr. lui-même p. Fr. v. d. Steen. av. l'adr. de J. Meyssens. 4. F. M. 6071.
Belle épreuve du 1er état.

2775 WISSING, W., peintre de portraits en Angleterre. 1656—87. A mi-corps à g. en ov. Man. noire d'apr. lui-même p. J. Smith. fol. W. 277. 2e ét. v. Som. 6173.
Superbe épreuve du 2e état avant „et ex." Av. marges. Coll. v. d. Willigen.

2776 WIT, JAC. DE, peintre de plafonds etc. à Amst. 1695—1754. Buste à dr. aet. 26. Dessin à la mine de plomb. p. lui-même. 4°.

2777 _____ Buste à dr. en ov. tenu par une génie av. allég. Dessin à l'encre de Chine, le portr. p. A. Schouman, l'ornem. p. J. de Wit. 8°. Ajoutés 2 portr. p. D. Vrijdag et E. Dujardin. 3 ff.

2778 WOLTERS, HENRIETTE, peintre à Amst. 1692—1741. Buste à g. en méd. Dessin à la mine de plomb sur vélin p. elle-même. 12°. Le même portrait, gravure p. J. Houbraken. 4°. F. M. 6239, '40. 2 ff.

2779 WONDER, P. C., peintre à Utr. 1780—1852. A mi-corps de face, dessinant. Eau-forte p. lui-même 12°. — Buste à dr. Lith. p. P. W. v. d. Weijer. 4°. — Le même portrait. Copie p. B. van Straaten. 4°. v. Som. 6225*, '26, '26*. 3 ff.

2780 _____ SCHAICK, L. VAN, valet du peintre P. C. Wonder. 1814. A mi-corps assis à dr. Eau-forte p. P. C. Wonder. 4°. v. Som. 4843*.

2781 ZEEGELAAR, G., peintre. 1719—94. Buste à dr. Beau dessin au crayon noir et à l'encre de Chine retouché de blanc sur papier bleu. p. lui-même. fol.
Collection v. d. Willigen.

2782 PORTRAITS D'ARTISTES NÉERLANDAIS de la 1ère moitié du 19e siècle. Collection de 105 portraits dessinés à la silhouette et exécutés à l'encre de Chine quelques-uns rehaussés d'aquarelle, découpés et montés sur des cartons égaux. Collection exécutée par mad. Elisabeth Kiers née Haanen, vers 1837.

Collection des plus importants, donnant des portraits d'après nature d'un grand nombre peintres de la 1ère moitié du 19e siècle, tous avec des signatures autographes, se composant de:

Peintres: J. F. Abels. — A. Bakker. — P. Barbiers. — J. E. J. van den Berg — S. van den Berg. — C. van Beveren. — V. Bing. — J. Bosboom — F. de Braekeleer.

— J. Bryer. — M. Calisch. — G. H. de Castro. — C. Cels. — A. J Couwenberg. — R. Craeyvanger. — J. S. Doyer. — C. L. W. Dreibholtz. — P. L Dubourcq. — J. Egenberger. — A. J. Ehnle. — J Esman. — A. J. Eymer, — C. F. B. de Florimont. — L. H. de Fontenay. — Fanny Geefs. — P. F Greive. — J. H. van Grootvelt. — R. van Haanen. — Adriana Haanen. — G G. Haanen. — F. Haseleer. — F. H. Hendriks. — C. 't Hoen. — W. Hoevenaar. — J. F. Hoppenbrouwers. — A. Hulk. — C. Immerzeel. — J. Jacops. — H. F. C. ten Kate. — K. Karssen. — N. de Keyser. — J. Kieft. — E. Kiers—Haanen. — P. Kiers. — M. A. Koekkoek. — H. Koekkoek. — J. H. Koekkoek. — Elisabeth Koning. — C. Kruseman. — J A. Kruseman. — L. Kuhnen. — J. H. van de Laar. — B. van de Laar. — B. T. van Loo. — L Meijer. — F. van Michelis. — G. J. Michaelis. — L. Moritz. — H. L. Müller. — F F. Nave. — J. H. Neuman. — A Oltmans. — G. J. J. van Os. — P. F. van Os. — J. Pelgrom. — A. van Pelt. — J. W. Pieneman. — N. Pieneman. — C. L. J. Portman — J van Ravenswaay. — J. van Ravenswaay. — W. Roelofs. — N. J. Roosenboom. — G. A. Roth. — J. Rijk. — A. Schelfhout. — C. Springer. — A. Steenbergen. — C. Steffelaar. — F. H. Sijpkens. — J B. Tetar van Elven. — B. von Uberfeldt. — E. Verboeckhoven. — Is. Verhoogh. — W. Verschuur. — S L. Verveer. — S. de Vletter. — J. Wagner Deines. — A. Waldorp. — G. Wappers. — P. G. Westenberg. — A. Weiss. — K. Willems.

Graveurs : H. W. Couwenberg. — D. v. d. Kellen. — J. P. Lange. — B. Taurel.
Sculpteurs : J. B. de Cuyper. — G. Geefs. — Jaquet. — E. F. Georges.
Architectes : A. W. van Dam. — E S. Heynincx. — C. W. M Klijn. — Is. Warnsinck.

2783 IMMERZEEL, Recueil de 186 portr., épreuves tirées sur papier de Chine des grav. sur bois, qui ont servi pour illustrer l'ouvrage biographique d'Immerzeel, dont 17 dessins originaux par C. W. B.

Collection très importante de portraits d'artistes, grav. env. 1840. à l'école de La Haye, d'après les dessins de C. Hamburger, e. a.

Parmi les gravures on remarque 6 portr. qui n'ont pas été insérés dans l'ouvrage, ce sont ceux de van Hove, Koekkoek, Metzu, et 3 anonymes. Parmi les portr. dessinés nous nommons ceux de Honthorst, v. Goyen, Wouwerman, Dou, Hondecoeter, Velyn, Schalcken, et autres, parmi les épreuves ceux de van Balen, Bloemaert, Cels (av. autogr) Danckerts van Ry, Haanen, de Keyser (3 états), de Laer (2 états), J. Luyken (2 états), etc.

2784 PORTRAITS DE PEINTRES, Réunion de 4 dessins, portraits en pied, à la pierre noire et en sanguine p. J. Laquy, G. Saint et J. Andriessen.

2785 DYCK, A. VAN, Recueil de 40 portr. de peintres et de graveurs, tirés de l'Iconographie. Epreuves postérieures pet. in-fol.

Brouwer. — Coeberger. — Cornelissen. — de Coster. — de Crayer. — v. Dyck. — v. Ertvelt. — v. d. Eynden. — Franck. — Franck Jr. — v. d. Geest. — Honthorst. — Jordaens. — de Mallery. — Mierevelt. — v. Milder. — de Momper. — Mytens. — v. Opstal. — Papyn. — Poelenburgh. — v. Ravestein. — Rombouts. — Maria Rutven. — Seghers. — Schut. — Snayers. — Snellinx (2). — Snijders. — Stalbempt. — de Tassis Vorsterman. — C. de Vos. — S. de Vos. — P. de Vos. — Vrancx — v. Uden, — de Wael. — Wolfart.

2786 MANDER, K. VAN, Het leven der Nederl. en Hoogd. schilders. Recueil de 108 portr., tirés des deux éditions de ce livre. in-8°. v. S. 212.

2787 PICTORUM EFFIGIES, éditions de H Cock et de H. Hondius. Recueil de 72 portr. des divers éditions de ces deux collections. in-4°. v. S. 210 et 211.

2788 IMAGES DE DIVERS HOMMES D'ESPRIT SUBLIME. Anvers, Jean Meyssens. 1649. Recueil important de 37 portr. de peintres et de graveurs, tirés de ce livre in-4°. v. S. 211*a*.

Cassiers. — de Bie. — Bossaert. — Cort. — Gerbier. — v. Heil. — Knupfer. — v. Lint. — Wouters. — du Pont. — Snijders. — v. Veen, etc.

2789 PEINTRES HOLLANDAIS, Recueil de 24 portr., grav. s. cuivre et s. acier, et lithogr. in-fol.

H. et J. van Eyck. — Rubens. — Pijnacker. — Bol. — v. Dyck. — Steen, etc.

2790 PEINTRES HOLLANDAIS, Collection importante de 365 portr., gravures et lithogr. in-fol. et in-4°.

2791 PORTRAITS DE PEINTRES EN LITHOGRAPHIE, 44 ff. par Hesse, Maurin, Verboeckhoven, Navez, Mauraisse, etc. in-fol.

G Dou. — G. de Crayer. — van Dael. — Memlinc — A F. v. d. Meulen. — F. J. Navez. — Schalcken. — A. v d. Werf — G. Ter Borch, etc

2792 PEINTRES ET AUTRES ARTISTES, 13 ff. en lith.

C. Ducornet (sans bras) — Schuberth. — Wouters. — Verboeckhoven. — Mathieu. — Couwenbergh. — Witkamp.

2793 PEINTRES ET GRAVEURS, Collection de portr. tirés des livres de Houbraken (70 ff.), de van Gool (30 ff.), de van Eijnden en v. d. Willigen (60 ff.) e. a. 190 feuilles. in-8°.

2794 PEINTRES, DESSINATEURS, GRAVEURS, SCULPTEURS ET MÉDAILLEURS du 19e siècle. Recueil de 120 portr. in-8°. dans un portef. en cart.

B. GRAVEURS ET SCULPTEURS.

2795 BAUGART, M. VAN DEN, dit Des Jardins, sculpteur de Louis XIV, né à Breda. 1640—94. Buste de face, la tête à dr. Beau dessin à la mine de plomb. signé C. O. 12°.

2796 BEMME, A. Jz., grav. à Rotterd. 1753—1823. Buste à g. Eau-forte par J. Bemme Az.? 8°. v. Som. 328*.

Très rare.

2797 BERG, C. VAN DEN, grav. à Harlem. 1699—1775. Buste à g. occupé à dessiner son propre portr. D'apr. et par lui-même. 1764. 8°. v. Som. 360*b*.

2698 BLON, MICHEL LE, graveur et orfèvre. 1587—1656. A mi-corps à dr. D'apr. A. van Dyck par Th. Matham. fol. v. Som. 521*.

2799 BOLOGNE, J., sculpteur et architecte 1529—98? Buste à dr. en ov. aet. 60 av. encadr. archit. Par. G. Vaenius? Venetis 1589. fol. v. Som. 612.

Belle épreuve. Coll. v. d. Willigen

2800 BOLSWERT, S. à., graveur, 1586—1659. A mi-corps à dr. D'apr. A. v. Dyck par A. Lommelin. av. l'adr. de G. Hendricx. fol. Wib. 106. 2e et. F. M. 534.

2801 BREUCK, JAC. DE, architecte, mort en 1584. A mi-corps à g. en manteau. D'apr. A. van Dyck par P. Pontius. fol. Wib. 44 4e ét. v. Som. 789.

2802 BROUWENAER, J. F., sculpteur et poète. 1815—49. A mi-jambes à dr. en costume d'atelier. p. C. E. Taurel. 8°.

2803 BRUGGEN, J. VAN DER, graveur 1649—apr. 1630. Buste à g. la tête à dr. en ov. aet. 40. Man. noire d'apr. N. de Largillière 1689. par lui-même. fol. F. M. 760. v. Som. 850.

2804 COOTWYCK, J., grav. en man. de dessin 1714—apr. '70. En pied assis à g. en grand manteau, coiffé d'un chapeau à trois cornes. Dessin à la sanguine p. A. Andriessen. 1770. 4°.

Collection van der Willigen.

2805 CORR, ERNST, grav. à Anvers. 1805—62. Buste à g. p. Michiels 4°.

2806 DALEN, C. VAN, grav. né en 1640. Buste à dr. aet. 19. par H. Bary. 1659. 4°. v. Som. 1345.

Epreuve avant toute lettre.

2807 DUBBELENS, sculpteur. A mi-jambes, assis à dr. devant une statuette. Man. noire en brun par P. A. Wakkerdak. fol. v. Som. 1525.

Beau portrait. Rare.

2808 DU QUESNOY, FR. dit FIAMINGO, sculpteur. vers 1594—1643. A mi-corps à dr. tenant un buste à la main. Man. noire d'après A. van Dyck par P. van Bleeck. 1751. fol. v. Som. 1545.

2809 GALLE, PHIL., graveur à Anvers. 1537—1612. A mi-corps à dr. devant une table p. H. Goltzius. 1582. 4°. B. 170. F. M. 1785.

Belle épreuve, petite restauration.

2810 GEEFS, W., sculpteur à Anvers, 1806--83. Buste à dr. Lith. par G. Wappers. 4°. v. Som. 1928*.

2811 GOLE, JAC., graveur à Amst.? 1660?—1737? A mi-corps à g. en ov. D'apr. D. v. d. Plaes par lui-même, av. son adr. fol. W. 67. v. Som. 2021.

Superbe épreuve. Très rare.

2812 GREENWOOD. F., graveur et poète, 1680—apr. 1743. Buste en ov. tenu par une figure emblém. Peinture en grisaille (par A. Schouman) 1738. — Le même. Man. noire par A. Schouman. pet. in-fol. F. M. 1986. 2 feuilles.

2813 HEEMSKERK. W. VAN, grav. sur verre, poète. 1613— apr. '87 Buste à g. en ov. aet. 74. Man. noire d'apr. J. van Mieris, p. A. Blooteling. 4°. W. 20. 3e ét. F. M. 2230.

Belle épreuve av. la signat. autogr.

2814 HOLTZHEY, MARTIN, médailleur. 1697—1764. Buste à g. Dessin à la mine de plomb p. C. Kramm 4°.

2815 HOLTZHEY, J. G. médailleur. 1729—1808. Buste, la tête à dr. Dessin à la mine de plomb. par G. Craeyvanger. 4°.

2816 HOOGHE ROM. DE, peintre-graveur 1645—1708. Buste à g. en ov. D'apr. H. Bos par J. Houbraken. 1733. 4°. F. M. 2540.

2817 _____ Buste à g. Grav. s. b. d'apr. lui-même p. C. van Noorde. 4°. v. Som. 2571.

2818 JODE, P. DE, graveur à Anvers, vers 1570—1634. A mi-corps à dr. D'apr. A. van Dyck par L. Vorsterman, fol. Wib. 83. 5e et. H. 173. F. M. 2771.

Belle épreuve.

2819 KAISER, J. W., graveur, direct. du Musée de l'Etat, à Amst. 1813—apr. 1874. A mi-corps à g. 1850. Aquatinte par et d'apr. lui-même. fol. F. M. 2834.

Très rare, pas dans le commerce.

2820 L'ADMIRAL, JAN., graveur, 1698—1773. Buste à g. en ov. ornem. Par et d'apr. lui-même. 8°. Van Som., 3121.

2821 LA CAVE, FR. MORELLON, graveur, vers 1703—1766. Buste à dr. D'apr. C. Zofani, p. lui-même. 4°.

2822 LUTMA SENIOR, JAN, Orfièvre et grav. 1588—1669. Buste à dr. Opus malleï par J. Lutma fils. fol. F. M. 3340.

2823 LUTMA SENIOR, JAN, A mi-jambes à dr. Eau forte par J. Lutma Jr. 1656. 4°. F. M. 3341.

Belle épreuve.

2824 LUTMA JUN., JAN, graveur. 1624—85 ou 89. Buste à g. dans une niche 1681. Opus malleï par lui-même. fol. F. M. 3346.

2825 MARCUS, J. E., grav. à Amst. 1774—1826. Buste à g. coiffé d'un haut chapeau. Au point. p. A. van den Bosch. 4°. — Le même portr. à dr. par E. J. W. Bagelaar. 12°. — Le même portr. à g. p. D. Sluyter, 12°. F. M. 3423—25. 3 ff.

2826 ———— L'atelier de Marcus dans le Rozenstraat à Amsterdam. Il est assis devant la fenêtre et cause avec une autre personne. Dessin à l'encre de Chine par A. G. van Schoone. 1824. fol.

2827 MATHAM, JAC., grav. 1571—1631. Buste à g. D'apr. P. Soutman p. Jan v. d. Velde. 4°. Fr. et v. d. K. 25. 3e ét. v. Som. 3519. Buste à dr. p. A. van de Does. 4°. F. M. 3493*b*. e. a. 4 ff.

2828 NOTEMAN, HENDRIK. sculpteur, à Amsterdam, né en 1656. A mi-corps à dr. ses outils à la main. En ov. Man. noire d'apr. A. de Gelder par J. Gole. fol. W. 101. F. M. 3924.

Très belle épreuve, les noms de De Gelder et de Gole collés à. g.

2829 PARTOUT, graveur, né en Zélande. Buste à dr. Eau-forte p. J. Perkois. 1789. 4°. v. Som. 4153.

2830 PHILIPS, C. JZ., grav. à Amst. 1732—89. Buste à dr. en ov. Par et d'apr. F. M. la Cave. 8°. Epr. av. la lettre. v. Som. 4222. Son épouse et sa belle-mère. Les têtes seules en méd. par lui-même. 12°. v. Som. 4222** et 2 reprod. d'apr. v. Som. 4222** et '23. Ens. 4 ff.

2831 PICART, B., graveur 1673—1733. A mi-corps assis dans sa bibliothèque à dr. Man. noire d'apr. J. M. Nattier par N. Verkolje, 1715 fol. W. 7. 3e ét. F. M. 4188.

2832 PLAES, PETR. VAN DER, grav. et sculpteur à Amst. né vers 1647. A mi-jambes à dr. av. un buste. Man. noire d'apr. G. Kneller p. P. Schenk av. son. adr. fol. F. M. 4231.

Superbe épreuve.

2833 PUNT, JAN, peintre graveur, acteur à Amsterdam. 1711—79. En pied, dans le rôle d'Achille: Par et d'apr. lui-même 1770. fol. F. M. 4310.

2834 PUNT, JAN, A mi-jambes assis devant sa table de travail, tourné à dr. vers un chevalet. Man. noire d'apr. G. van der Mijn par J. Mc. Ardell. fol. Goodwin 186. F. M. 4311.

2835 _____ Le même, avec inscription: „Jan Punt, Voornaam Acteur van de Amsterdamsche Schouburgh".

2836 _____ Buste à dr. la tête à g. Man. noire p. J. Greenwood, dédié à Sweerts. 4°. F. M. 4314.

Très belle feuille. Belle épreuve. Rare.

2837 _____ Buste. Dessin à la mine de plomb p. C. Hamburger. 1841. Buste p. J. E. Marcus. 12°. 2 ff.

2838 QUELLINUS, A., sculpteur de l'hôtel de ville à Amst. 1609—'68. A mi-corps à g. en ov. ornem. p. et d'apr. H. Quellinus. fol. F. M. 4334.

2839 _____ A mi-corps à g. D'apr. E. Quellinus p. R. Collin. 1662. 4°. F. M. 4335.

2840 RAHMS, E. C. graveur, libraire et boulanger à Oudewater, 1823—1908. A mi-corps assis à g. avec ses instruments de grav., une estampe à la main. Eau-forte d'apr. et par lui-même. fol. v. Som. 4363.

2841 _____ Buste à g. coiffé d'une barette. Man-noire p. lui-même. 12°. v. Som. 4364.

2842 ROGIERS, DIRK, orfèvre et ciseleur à Anvers. trav. 1630—50. A mi-corps à g. D'apr. A. van Dyck p. P. Clouet. fol. Wib. 156. 1er ét. F. M. 4541.

Très belle épreuve du 1er état, avant l'adr de De Man.

2843 RYSBRACK, M., sculpteur en Angleterre, né à Anvers vers 1694—1770. Buste à g. Man. noire d'apr. J. Vanderbanck. p. J. Faber. 4°. v. Som. 4741*.

Epr. av. la lettre.

2844 SADELER, AEG., graveur, vers 1570—1629. A mi-corps à dr., le burin à la main, une planche de cuivre à l'autre, par G. Edelinck av. l'adr. de Drevet. fol. R. Dum. 305. v. Som. 4754.

2845 SAENREDAM, J., peintre-graveur 1565—1607. Buste à g. en ov. aet. 37 p. P. Holsteyn av. l'adr. de H. J. Soeteboom. 1602. 4°.

2846 _____ Le même portrait. Dessin. 8°. e. a. 3 ff.

2847 SCHAEPKENS, ALEX., aquafortiste à Maastr. né en 1815. Buste à dr. Eau-forte p. Arn. Schaepkens. 4°. v. Som. 4837*.

2848 SCHENK, P, graveur à Amst. 1661—1715. A mi-corps à dr. un rouleau à la main. En ov. D'apr. J. Petter Feuerling. Man. noire p. lui-meme. fol. v. Som. 4881*.

2849 ——— A mi-corps à dr. la tête à g. nue-tête. Man. noire s. n. fol. v. Som. 4883.

Superbe épreuve avant la lettre, la marge pas nettoyée, av. inscription en calligr. Très rare.

2850 ——— A mi-jambes à dr. en manteau. Man. noire. s. n. (par lui-même). pet. in fol. F. M. 4780.

2851 ——— A mi-corps à g. en costume brodé; au fond un jardin. Man. noire p. lui-même. fol. v. Som. 4881.

Exemplaire ayant été plié.

2852 SCHENK, AGATHA, née VALCK. épouse de P. Schenk. A mi-jambes assise à dr. dans un jardin. Man. noire s. n. (par P. Schenk). fol. F. M. 4782.

Epreuve en brun.

2853 SCHENK, CECILIA, fille (?) de P. Schenk. A mi-jambes assise à dr. dans un paysage. Man. noire p. P. Schenk. fol. F. M. 4783.

2854 SOLIS, VIRGIL, peintre-graveur. 1514—62. Buste à dr. derrière une table. Par B. I. (Balth. Jenichen ou Barthel Jamitzer). 4°. Voir Bartsch IX. p. 532. Nagler, Monogr. I p. 820.

Très rare.

2855 TANJÉ, P., graveur 1706—61. A mi-corps dans sa bibliothèque avec ses outils de graveur. Dessin en crayon rouge fait pour la gravure, d'après le tableau de J. M. Quinkhard. Signé P. Tanjé del. Ajoutée la gravure F. M. 5267.

2856 TASSAERT, J. P. A., sculpteur du roi de Prusse. 1732. Buste à g. en ov. Man. noire par Henriette Félicité Tassaert. in-fol. v. Som. 5480.

Très belle épreuve avec marges.

2857 TAUREL, A. B., grav. à Amst. 1794—1859. A mi-jambes à dr. D'apr. Ingres. 1819. p. C. Ed. Taurel. fol. v. Som. 5483.

2858 VERHELST, AEG., sculpteur. 1696 (?)—1749. A mi-corps à g. avec des statues. D'après G. Eichler p. Aeg. Verhelst fils. 8°. v. Som. 5744*.

2859 VIANEN, ADAM VAN, ciseleur à Utr. né vers 1595? A mi-corps à dr., un marteau à la main. D'apr. J. Smith p. Th. van Kessel av. l'adr. de Chr. van Vianen. fol. v. Som. 5829*a*.

Superbe épr. du 1er état, le marteau a été noirci avec encre de Chine, av. marg. Collection v. d. Willigen.
Voir la reproduction.

2860 VIANEN, PAULUS VAN, orfèvre et ciseleur à Utrecht, vers 1620. A mi-corps à g. d'après lui-même s. n. d. gr. (Par Abr. Lutma.) in-fol. v. Som. 5831*a*.

Epreuve avant la lettre. Cabinet De Ridder N°. 611. Très belle épreuve. Rare.
Voir la reproduction.

2861 VINCKENBRINK, ALB., sculpteur à Amst. vers 1650, né en 1605. A mi-corps à g. aet. 43. dev. une table sur laquelle une buste. D'apr. C. Holsteyn p. P. Holsteyn. fol. v. Som. 5849.

Exemplaire racomm.

2862 VINNE, IZAAK VAN DER, grav. et poète à Harlem. 1665—1740. A mi-corps assis à dr. dans sa bibliothèque. D'apr. T. H. Jelgersma p. C. van Noorde. 1754. F. M. 5684. — VINCENT, peintre-grav. 1736—1811. Buste à g. p. J. Houbraken dans un encadr. dess. p. J. Stellingwerf. 4°. Coll. Graaf. 2 ff.

2863 WILDE, MARIE DE, fille de Jac. de Wilde, aquafortiste. 1682—apr. 1755. A mi-jambes assise à dr. dans sa chambre. D'apr. et par P. v. d. Berge. 4°. v. Som. 6138.

2864 _____ Buste à dr. en ov. Av. épreuves d'artiste. s. n. d. gr. (par elle-même). 4°. v. Som. 6139.

Belle épreuve Cabinet Graaf.

2865 WIT Jz., IZAAK DE, graveur. 1744—1809. Buste à g. en ov. p. et d'apr. J. P. Visser Bender. 8°. F. M. 6136.

2866 WYNGAERDE, FR. VAN DEN, graveur et marchand d'art à Anvers. 1612—60. A mi-corps à g. D'apr. V. Cartellanus p. W. Hollar. 1651. av. l'adr. de F. van den Wyngaerde. pet. in fol. P. 1527. v. Som. 6249*a*.

2867 WIJSMAN, J., graveur. mort en 1828. Buste à dr. Dessin à l'encre de Chine. p. H. W. Caspari. 12°.

2868 SCULPTEURS, ARCHITECTES, GRAVEURS, ETC., Recueil de 80 portr. en gravure et lithogr. in-fol. et in-4°.

C. CALLIGRAPHES.

2869 BODDINGH VAN LAAR, NIC., calligraphe à Harlem. né en 1606. A mi-corps à dr. debout devant une table à écrire. aet. 33, anno 1639. s. n. d. gr. (par J. Suyderhoef.) 8°. Wussin 13. v. Som. 534.

Très belle feuille. Excessivement rare.

2870 CHAMBRE, J. DE LA, calligraphe et maître d'école à Harlem. 1647. A mi-corps à dr. une plume à la main. D'apr. F. Hals p. J. Suyderhoef. 1638. pet. in fol. W. 18 2e ét. F. M. 1001.

2871 _____ A mi-corps à dr. D'apr. J. de Bray p. P. Holsteyn. 1666. fol. F. M. 1002.

2872 COPPENOL, L. VAN, calligraphe à Amsterdam, né en 1598. A mi-jambes, assis à dr. tenant un papier à la main. Copie de l'eau-forte de Rembrandt, par F. Basan. fol. B. 283. F. M. 1123.

2873 _____ A mi-jambes assis à g. dans son atelier occupé à écrire; derrière lui un garçon. D'apr. Rembrandt par F. Basan. pet in-fol. F. M. 1126.

2874 _____ Buste à dr. La tête seule de l'eau-forte dite „le grand Coppenol". Eau-forte p. Rembrandt. 4°. B. 283 6e ét. F. M. 1127.

Epreuve de Basan.

2875 _____ A mi-jambes, assis à dr. Par C. Visscher. fol. W. 13. 4e ét. v. Som 1197.

2876 _____ A mi-jambes à g. devant sa table en train d'écrire. D'apr. l'eau-forte de Rembrandt, copie par F. Basan in-4°. F. M. 1125. Son portrait d'apr. Rembrandt à la galerie de Cassel. Eau-forte par W. Unger. 4°. v. Som. 1197* 2 feuilles.

2877 GADELLE, J., calligraphe à Amst. vers 1700. A mi-corps à dr. En ov. Man. noire par P. Schenk. 4°. F. M. 1754.

Belle épreuve.

2878 KOERTEN—BLOK, JOHANNA, artiste en découpure de papier. à Amst. 1650—1715. Buste à g. en ov. Man. noire D'apr. D. v. d. Plas par P. Schenk. 1701. fol. F. M. 2969.

2879 KOPPERS, JAN, artiste en découpure de papier à Rotterd. 1713—88. A mi-jambes assis à dr., une de ses oeuvres artistiques à la main. D'apr. N. Muys. 1773 p. H. Roosing. 8°. v. Som. 3034.

2880 MEURS, H., calligraphe à Amst. né en 1603. Buste à dr. en ov. av. enc. aet. 35. D'apr. D. D. Santvoort p. Th. Matham 1638. fol. v. Som. 3642.

2881 _____ A mi-corps à dr. écrivant En ov. aet. 36. D'ap. P. Codde p. P. Pontius. fol. v. Som. 3643. b.

Brillante et très rare épreuve du 1er état, non terminé avant la lettre et avant l'encadrement.

2882 _____ Le même, épreuve. Avec le poème de Vondel en manuscrit.

2883 _____ Son épouse JUDITH COTERMANS. A mi-corps, assise à g. en ov. av. enc. D'apr. P. Codde par P. Pontius, fol. Som. 3644.

Exemplaire taché.

2884 OIRSCHOTT, D. JANSE VAN, calligraphe à Alkmaar. A mi-corps à dr. dans un encadr. s. n. d. gr. (par S. Savry?) fol. F. M. 3956.

Epr. avant la lettre.

2885 ROELANTS, D., calligraphe à Flessingue 1616, né à Anvers 1572. A mi-corps à dr. occupé à écrire aet. 44. Entouré de calligr. Par F. Schillemans. 1616. fol. obl. F. M. 4542.

2886 SAMBIX, F., A, calligraphe à Delft né en 1553. A mi-corps à dr. en train d'écrire. En ov. av. enc. D'apr. M. Miereveld p. W. J. Delff. 1619. fol. Fr. 78. Fr. M. 4685.

2887 STRICK, MARIA, calligraphe à Rott., né en 1577. Buste à g. en ov. av. encadr. allég. D'apr. M. Mierevelt par W. J. Delff. 1618. 4°. Fr. 86. F. M. 5183.

Belle épreuve.

2888 VELDE, J. VAN DE, poète et calligraphe à Harlem. 1568—1623. Buste à dr. en ov. av. encadr. aet. 36. Par J. Matham. 4°. F. M. 5578.

2889 _____ Buste à g. en ov. av. encadr. aet. 53 p. J. van de Velde. 4°. Fr. et v. d. K. 41 cf. F. M. 5579.

Superbe épreuve.

2890 _____ Le même portrait avec les différ. poèmes à l'occasion de sa mort. fol. cf. Fr. et v. d. K. 41. F. M. 5579.

2891 WILKENS, M., calligraphe, mathématicien maître d'école à Groningue. Buste à dr. en ov. ornem. p. C. de Passe. 1641. 8°. Fr. 932. v. Som. 6144.

D. AMATEURS D'ART ET COLLECTIONNEURS.

2892 BORCHT, NIC. V. D., marchand et amateur d'art à Anvers. 1640? En pied deb. à dr. sur une terrasse donnant sur la mer. D'apr. A. van Dyck p. C. Vermeulen. 1703. fol. F. M. 557.

Beau portrait.

2893 BRONDGEEST, ALB., courtier en art à Amst. 1786—1849. Buste à g. Grav. s. b. p. H. Brown. 4°. v. Som. 837*.

Très rare.

2894 BUSSERUS, H., amateur d'art à Amst. 1701—81. A mi-jambes de face dans sa bibliothèque. Man. noire par P. Louw. fol. F. M. 838.

Belle épreuve.

2895 _____ Buste à dr. en méd. p. R. Vinkeles. 12°. v. Som. 922.

2896 CACHIOPIN, JAC. DE, amateur d'art à Anvers vers 1578—1642. A mi-corps à dr. D'apr. A. van Dyck p. L. Vorsterman. pet. in-fol. Wib. 75 4e ét. Hijm. 143 5e ét. F. M. 870.

2897 _____ Le même portrait. Est. en man. de dessin p. G. Demarteau, pet. in-fol. v. Som. 939.

2898 COUCK, JOAN, amateur d'art, né en 1690. A mi-corps à dr. D'apr. J. M. Quinkhard. 1747 par J. Houbraken. fol. F. M. 1165.

2899 FRANCEN, ABR., marchand d'art à Amst. A mi-jambes assis dans son cabinet. Eau-forte par Rembrandt. 4°. obl. B. 273. F. M. 1727.

2900 JODE, GER. DE, marchand d'art à Anvers? vers 1580. A mi-corps à g. assis dev. une table p. H. Goltzius av. l'adr. de F. van den Wyngaerde. 4°. B. 300. F. M. 2773.

Mauvaise épreuve.

2901 JONGHE, CL. DE, marchand et éditeur d'estampes de 1640—70. A mi-jambes assis. Eau-forte par Rembrandt. 4°. B. 272 6e ét. F. M. 2786.

2902 KELLEN, J. PH. VAN DER, directeur du cabinet des estampes à Amsterdam. 1832–1906. Buste à g. coiffé d'un chapeau à larges bords. aet. 65. Lith. par Jan Veth. 1897. fol.

Epreuve avant la lettre, signée de l'artiste.

2903 _____ Le même. Epr. avec la lettre.

2904 KRUSEMAN, J. D., amateur d'art à La Haye, né vers 1828. Buste en costume officiel à g. Lith. d'apr. et par J. D. Elink Sterk, chez C. W. Mieling. fol. v. Som. 3084*.

2905 LENNEP, ARN. VAN, collectionneur d'art. A mi-jambes assis à dr. dans sa bibliothèque. Man. noire par W. Vaillant. in fol. W. 50. avant la lettre, le nom écrit à la plume. v. Som. 3211.

Beau portrait en très belle épreuve. Très rare.

2906 MENDES DE LEON, JAC., amateur d'art, mort en 1850. A mi-corps à g. assis par A. W. Couwenberg 1843. s. Chine av. dédicace du grav. à Taurel. fol. F. M. 3544.

2907 MULLER, GERRIT, amateur d'art. à Amsterdam 1779—1826. Son tombeau a Muiderberg. Dessin à l'encre de Chine. Ajouté un dessin par lui.

2908 ROCHUSSEN, H., amateur d'art à Rotterdam, mort en 1852. A mi-jambes assis à g. Lith. d'apr. H. Rochussen par F. B. Waanders chez Desguerrois. fol. v. Som. 4550.

2909 SNELLINX, FRANC., amateur d'art et poète à Harlem. 1627—69. A mi-corps à g. assis. aet. 33. en ov. D'apr. J. Verspronck p. R. à Persyn. 4°. v. Som. 5175.

Belle épreuve.

2910 STOOP, JAC., marchand à Anvers, amateur d'art. A mi-jambes à g. la tête à dr. Eau-forte par J. Popels. fol. L. Bl. 11. v. Som. 4286*.

Portrait très rare. 1er état avant l'adresse de Meyssens. Belle épreuve.

2911 VOS, JAC. DE, amateur d'art à Amsterdam 1774—1844. A mi-corps assis. D'apr. L. Calamatta par D. J. Sluyter. 1837. fol. av. autogr. v. Som. 5962*.

Pas dans le commerce.

2912 WOLTERS, STEFFAN, amateur d'art. A mi-corps à g. Man. noire d'apr. P. Kneller p. J. Verkolje 1684. fol. W. 25. v. Som. 6219* *a*.

2913 WIJS, JAN DE, courtier à Amst. vers 1680. A mi-corps. à dr. en ov. D'apr. R. ten Bos p. J. van Munnickhuysen. fol. F. M. 6271*b*.

Superbe épreuve avant toutes lettres.
Les noms du peintre et du graveur à lettres tracées.

2914 YVER, JEAN, marchand d'art. à Amst. mort en 1815. Buste à g. en ov. D'apr. S. A. Boddaert p. R. Vinkeles. 8°. F. M. 6286.

2915 ZOMER, J. Pz., marchand d'estampes, amateur d'art. 1641—1716. A mi-corps à dr. dev. une table av. des livres. Man. noire d'apr. A. Boonen p. N. Verkolje. fol. W. 12. 2e ét. F. M. 5011.
Belle épreuve en bistre.

2916 _____ Le même. W. 12. 3e ét. F. M. 5012.

2917 _____ A mi-corps assis à g. Man. n. d'apr. A. van Blommen p. A. van Halen. 4°. — A mi-corps assis à dr. en ov. av. allégories. Man. n. p. A. van Halen. 4°. F. M. 5014. v° Som. 5199. 2 ff.

2918 AMATEURS DES BEAUX ARTS. Recueil de 36 portr. en grav. et en lithogr. in-4°. et in-fol.
Braamkamp. — Brentano. — Molkenboer. — v. Maarseveen. — v. Leyen. — Schoenmaker. — Ploos van Amstel. — Brandt. — Bonebakker, etc.

E. ARCHITECTES.

2919 CAMPEN, JAC. VAN, architecte de la maison de ville à Amsterdam 1595?—1657. A mi-corps de face, av. poème par L. Meyer. s. n. d. gr. (par A. Lutma Jr.?). fol. F. M. 899.

2920 DORSMAN, ADR., architecte et sculpteur à Amst. vers 1668. A mi-corps à g. en ov. Man. noire d'apr. D. van de Plaas par P. van der Plaas. fol. F. M. 1360.
Superbe épreuve avant toutes lettres. Le nom de Dorsman écrit en lettres capit. Très rare.

2921 KEIJSER, H. DE, architecte à Amst. 1565—1621. A mi-corps à dr. en ov. ornem. D'apr. Th. de Keyser par J. Suyderhoef. 4°. W. 46. F. M. 2892.

2922 KRAMM, C., architecte à Utr. auteur de l'ouvrage connu des biographies des peintres, 1797—1876. Buste à g. en ov. p. J. W. Kaiser, tir. in fol. v. Som. 3057. — A mi-corps à g. Photographie. 2 ff.

2923 _____ Portr. à mi-corps à dr. à la mine de plomb p. C. Hamburger, signé et daté 1841. in-12°.

2924 MAROT, DAN., architecte du rol Guillaume III 1655—apr. 1718. Buste à g. en ov. av. encadr. D'apr. Parmantier p. J. Gole. fol. Pas chez W.; v. Som. 3504*.

2925 SCHIJNVOET, SIMON, architecte à Amst. 1652—1727. A mi-jambes à dr. en riche cost. av. manteau. Man. noire p. P. Schenk. fol. v. Som. 5066.

2926 SUCHTELEN, J. H. VAN, architecte à Nimègue, amateur d'art. 1722—86. Buste à g. en méd. Au pointillé p. R. v. Eynden. 4°. v. Som. 5406.
Très rare.

F. MUSICIENS ET COMPOSITEURS.

2927 ARTOT, JOSEPH, musicien à Paris, né à Bruxelles. 1815—1845. A mi-jambes. Lith. par Baugniet. fol. v. Som. 176*.

2928 BENDER, VALENTIN, compositeur Belge. né en 1800. A mi-jambes, assis à dr. Lith. d'après et par Baugniet. Impr. par Degobert. fol. v. Som. 331**.

2929 BERTELMAN, J. G., musicien à Amst. 1782—1854. Buste à g. Dessin à la sépia p. L. Royer. 8°. — Buste à dr. Lith. s. n. 8°. F. M. 375. v. Som. 402*. 2 ff.

2930 BRACHTHUYZER, D., organiste et musicien à Amst. 1779—1832. A mi-corps à dr. coiffé d'un chapeau devant un orgue. Lith. par C. C. A. Last. 1832. chez R. de Vries. fol. v. Som. 740.

2931 CRAMER, JOS. H., violoniste à Amst. né en 1844. A mi-jambes, comme garçon à dr. le violon sous le bras. Lith. par et d'apr. J. H. Neuman chez R. de Vries. fol. v. Som. 1237. Ajouté son portr. Lith. par Jan Veth. 1894.

2932 DUSSEK. J. L., organiste à Berg-op-Zoom. 1761—1812. A mi-corps à g. Lithogr. anon. in-4°. v. S. 1549.

2933 GOUTER, JAC., musicien à la cour de Charles I roi d'Angleterre. A mi-corps à dr., dans la main g. un luth. Eau-forte par J. Lievens av. l'adr. de J. Meyssens. fol. B. 59. v. Som. 2078.

2934 HURLEBUSCH, C. F., organiste dans l'église anc. à Amsterdam, entre 1746—60. Buste à dr. av. bonnet à fourrure. Man. noire par P. A. Wakkerdak. in-fol. v. Som. 2669.
Superbe épreuve en brun av. le nom écrit à la plume. Très rare.

2935 LASSUS, ORL. DE, musicien, né à Mons 1532—99. A mi-corps à g. aet. 61. Par J. Sadeler 8°. F. M. 3124.
Joli portrait. Rare.

2936 ———— Buste à dr. en ov. av. ornem. aet. 67. p. Aeg. Sadeler 1599. 4°. v. Som 3154.
Ex. rogné.

2937 LUBECK, ERNST, pianiste 1829—76. A mi-jambes assis à dr. D'apr. et par J. C. d'Arnaud Gerkens, lith. chez. C. W. Mieling. fol. — JOH. H. LUBECK. violoniste et chef d'orchestre 1799—1865. En pied à g. devant un pupitre. Lith. p. N. J. W. de Roode. fol. v. Som. 3346*, 3346**.

2938 MONTE, PH. DE., directeur de l'orchestre de Maximilien II et Rodolphe II d'Autriche 1521—1603. Portraits p. R. Sadeler N. de Larmessin etc. v. Som. 3748—59. 4 ff.

2939 OFFERMANS—VAN HOVE. S., A. H., cantatrice. a mi-jambes à g. lithogr. d'apr. et p. A. J. Ehnle chez P. Blommers. pet. in-fol. v. S. 3980. a mi-jambes à dr. lithogr. par A. J. Ehnle chez J. D. Steuerwald. pet. in-fol. v. S. 3980*.

2940 PELTING, musicien. A mi-corps à dr jouant d'un cor de chasse par L. B. Coclers. 4°. H. S. 30. v. Som. 4188.

2941 SOHET, A., directeur de la société philharmonique. Presqu' en pied à g. Lith p. J. Schubert 1848, chez de Simonau. gr. in-fol.

2942 SONTAG. H., cantatrice „au concert à Amsterdam". a mi-corps à dr. lithogr. de de Schoenberger. pet. in-fol. — a mi-corps à dr. lithogr. par C. Kruseman. 1827. pet. in-fol. 2 ff.

2943 SCHOLL, D. organiste à Arnhem et à Delft 1641—1727. Buste à dr. au fond un tour. En ov. Man. noire d'apr. et p. T. van der Wilt. fol. F. M. 4809.
Très rare.

2944 SWELINCK. J. PZ., organiste à Amst. 1561—1621. A mi-corps à dr. p. J. Muller 1624. 4°. B. 22. F. M. 5229.
Superbe épreuve.

2945 COMPOSITEURS et MUSICIENS. Recueil de 130 portr. gravures et lithogr. in-4°. et in-fol.
van Bree. — Orlandus de Lassus. — Swelinck. — Scholl. — Viotta — Wilms. — de Ch Vrugt. — Liberti. — Nozeman, etc.

2946 MUSICIENS et MUSICIENNES. Recueil de 13 portr, en lithogr. in-fol.
Dommange. — Hutschenruyter. — Bertha Johannsen. — Kleine. — Marie Messemaeckers. — von Rath. — Stumpff — Verhulst. — de Ch. Vrugt. — Wetrens — Vermeulen. — Vieuxtemps. — Viotta

2947 MUSICIENS et COMPOSITEURS du 19e siècle. Recueil de 98 portr. in-8°. dans un portef. en cart.

G. ARTISTES DRAMATIQUES.

2948 ALBERT, acteur du Théatre Français. Mme ALBERT du Théatre de Vaudeville, ont visité Amst. en 1835. Buste Lith. p. Clermont. 2 ff. 8°.

2949 BINGLEY, J. C., épouse de J. H. Hoedt, actrice à Amst. et La Haye. Comme enfant, aet 11, à mi-jambes à dr. Lith. par C. v. Gool chez Springer. fol. v. Som. 2458.

2950 COLLEVILLE, ALEXIS. et son épouse, artistes du Théatre Royal de La Haye. Bustes. Lith. Desguerrois 4°.

2951 CRUYS, SAM., acteur à Amsterdam, mort en 1808. A mi-jambes de face, dans le caractère de Flodoardo. D'après C. H. Hodges au pointillé en brun par C. Josi. fol. v. Som. 1313.

Epreuve.

2952 HEBERT, A., et MAD., artistes du théatre royal à la Haye. Buste de face. Lith. p. S. de Visser. 4°. 2 ff.

2953 HOPPE, A., aéronaute. Buste à g. en ov. p. A Bemme. pet in-fol. Epr. av. la lettre.

2954 JELGERHUIS, J., peintre et acteur 1770—1836 A mi-corps à g. lithogr. d'après et par lui-même pet. in-fol. v. S. 2795. J. H. Hoedt. dir. du théâtre d'Amsterd. Buste à g., lithogr. p. C. W. Mieling. pet. in-fol v. Som. 2457.

2955 JUDELS, N., acteur à Amst. mort en 1874. A mi-pied deb. près d'une table. Pinacographie p. H. G. de Boer. 4°. v. Som. 2828.

Ajoutés 2 autres portraits.

2956 LINDEMAN, JOH., MARG., actrice, née en 1769. Buste à dr. en méd. aet. 6. D'apr. N. Muys par R. Muys. 8°. v. Som. 3265.

2957 MAGITO, P., acrobate à La Haye, né en 1708. A mi-jambes à g. en costume de danseur de corde. aet. 82. Aquatinte par R. Jelgerhuis. 1790. fol. v. Som. 3423.

2958 MONTI, Mlle., danseuse au Théatre d'Amst. A mi-corps à dr. 1764. s. n. d. gr. 8°. F. M. 3710.

2959 NOURRIT, AUG., artiste lyrique et directeur du théatre français à Amst. puis de l'Opéra à La Haye. 1808—53. Buste à dr. Lith. p. Clermans. 4°. v. Som. 3952. ADOLPHE NOURRIT, son frère. Buste à g. Lith. p. Lanta. 4°. — Le même. Buste à dr. en ov. Lith. p. M. Mourot. 4°. 3 ff.

2960 OLLEFEN, D. VAN, acteur à Amsterdam. Presqu'en pied à dr. un livre à la main. En ov. Lith. par W. B. IJzendraad chez J. D. Steuerwald. fol. v. Som. 3990.

2961 PASSÉ, C., acteur à Amst., „in het character van Philips v. Bourgondien in het treurspel Jacoba v. Beieren". En pied à g. man. noire d'après W. Hendriks par R. Brookshaw gr. in fol. F. M. 4105.

2962 PETERS, ANTON, acteur à Amsterdam et La Haye. 1812—72. A mi-jambes à dr. assis. Lith. d'apr. J. C Valois par C. C. A. Last. gr. in fol. v. Som. 4206.

2963 PETERS, ANTON, Buste à dr. Lith. p. H. M. chez Blommers. 4°. v. Som. 4207. Sa tombe, en haut son portrait. Lith. s. n. 2 ff.

2964 PRADHER, Mme. artiste lyrique du Théatre Royal à Amst. 1837. Buste à g. Lith. Desguerrois. 4°.

2965 RIDDER, G. DE, acteur du Théatre à Amst. Buste à dr. nue-tête. Dessin en couleurs s. vélin. 12°.

2966 ROMBACH, G. C., acteur à Amst. 1784—1833. En pied dans la rôle de Arnold Dutilh. D'apr. J. Struik p. P. H. L. v. d. Meulen. 8°. — A mi-corps à g. Lith. s. n. 8°. — Buste d'apr. le même portr. Lith. s. n. v. Som. 4578*, '80. 3 ff.

2967 ROSENVELDT, FR. ADR., acteur à La Haye, Rott. et Amst. 1770—1850. A mi-corps. à dr. en „almaviva". Lith. d'apr. J. Pluckx p. J. A. Daiwaille. fol. v. Som. 4610*.

2968 SNOEK, A., acteur à Amsterdam, 1766—1829. A mi-jambes à g. dans le caractère d'Orestes. D'apr. J. Kamphuysen par W. van Senus. gr. fol. F. M. 4995.

2969 _____ Collection de portraits p. W. van Senus, N. Pieneman, R. Jelgerhuis, Van der Meulen etc. e. a. F. M. 4997. v. Som. 5185, '87* 9 ff.

2970 STOOPENDAAL, née VAN ELTEN, Mad., actrice à Amst. A mi-corps à g. aet. 70. Lith. p. J. Swijser. fol. v. Som. 5366.

2971 VERTPRÉ, Mlle JENNY, actrice dramat. A mi-corps de face. Lith. par W. J. Heerenbrood. fol.

2972 VRIES, JAN ED. DE, directeur de théatre à Amst. et Rott., directeur du „Paleis van Volksvlijt. 1808—75. Buste à g. en jeune âge. Dessin à l'encre de Chine p. F. J. Pfeiffer. 1831.

2973 VRIES, ROSA, DE., actrice à Amst. A mi-jambes à dr. lithogr. par F. H. Weissenbruch chez J. D. Steuerwald. 1859. pet. in-fol. S. Sablairolles. A mi-corps à g., lithogr. par H. A. C. Dekker chez Steuerwald 1867. pet. in-fol. v. Som. 6009, 4747*.

2974 WATTIER—ZIESENIS, J. C., actrice à Amsterdam 1762—1827. A mi-mi-jambes à dr. dans le caractère d'Epicharis. D'apr. C. H. Hodges, par W. van Senus av. l'ad. d. E. Maaskamp gr. in fol. F. M. 5970.

Exemplaire bien colorié.

9275 _____ Buste à g. dans le caract. de Rosamunde en ov. Aquatinte p. F. J. Pfeiffer fol. v. Som. 6282.

2976 WATTIER—ZIESENIS, J. C., A mi-corps assis, la tête à g. Dessin à la mine de plomb p. B. W. H. Ziezenis 1810. fol.

2977 _____ A mi-corps à g. Lith. d'apr. Schönstedt p. J. C. Elink Sterk. fol.

Portrait anonyme.

2978 _____ Buste en méd., sur une tombe entourée de plus. figures allégoriques. Dessin à l'aquarelle s.n.

Jolie feuille.

2979 ACTEURS ET ACTRICES. Naret Koning-Majofski, Van Ollefen-da Silva, Theod. Majofski, A. M. Kamphuizen, Snoek, Ziesenis-Wattier, 5 ff.

2980 ACTEURS ET ACTRICES. Recueil de 85 portr. en grav. et en lithogr. in-4°. et in-fol.

C. Beersmans. — Beinink. — Bingley. — G. Grevelink-Hilverdink. — Kamphuizen. — Snoek. — Landré. — Dragnas. — Majofski. — Wattier-Ziesenis. — v. Well, etc.

2981 MUSICIENS ET ACTEURS, Recueil de 8 portr. en lithogr. in-fol.

Van Bree. — Godefroy. — Servais. — Louise Heyman. — M. J. Kleine-Gartman. — Bouwmeester, etc.

2982 ACTEURS ET ACTRICES, du 19e siècle. Recueil de 180 portr. in-8. dans un portef. en cart.

---

7. PARTICULIERS. — INCONNUS.

2983 ARBOU, ABR., „Koffijhuisknegt geboren te Leyden, den 1en Febr. 1735." En pied tenant un plateau à la main. Aquatinte d'apr. A. P. Honkoop par W. van Senus. fol.

2984 ARNTZENIUS, BRUNO, Directeur du „Nederl. Handelsmaatschappij" à Batavia. 1804—1877. A mi. corps, à dr. D'après L. A. Vincent, lithogr. par J. C. Elink Sterk, chez J. D. Steuerwald, fol. v. Som. 175.

2985 ARNTZENIUS, H. O., habitant Harlem vers 1730. A mi-corps assis, à g. tenant une estampe à la main (p. R. Vinkeles) 4°. F. M. 164.

Très rare.

2986 BAKHOVEN, J. A., A mi-corps assis de face. En ov. Lith. v. d. Weijer. fol.

2987 BEELAERTS VAN BLOKLAND, Jhr. Mr. P. A., 1781—1854. Buste à dr. Lith. p. P. W. van de Weijer. fol. v. Som. 309.

2988 BERESTEYN, C. VAN, mort en 1595. Buste à dr. aet. 78. Dessin à l'aquarelle 18e siecle. 8°.

2989 BERESTEYN, ARN. VAN, Buste à dr. en ov. Ses armoiries en ov. p. H. Goltzius. 12°. B. 192. 136. v. Som. 358. 2 ff.

Exemplaire taché.

2990 BERKHOUT, J. PT. TEDING VAN, membre des Etats Provinciaux de la Hollande Septentrionale. 1786—1856. A mi-jambes, assis, à g. Lith. d'après J. A. Kruseman par A. J. Ehnle chez C. W. Mieling, fol. v. Som. 390.

2991 BETTINK, ISAAC., en pied en costume de chasse avec son chien. Dessin en pastel. fol.

2992 BLUME, C. VON, Presqu'en pied à g. en costume officiel av. plusieurs ordres. Lith. p. F. Schubert 1856. Chez Simonau et Toovey, gr. in fol. v. Som. 529.

2993 BOETZELAER, P. A. Baron VAN, Buste à g. Lith. p. A. V. B. fol.

2994 BOISSEVIN, DAN., agent de change à Amst. Buste à dr. Lith. par H. W. Couwenberg 1835 chez Desguerrois fol. v. Som. 602.

2995 BORSKI, G. VAN WIERINGHEN, A mi-corps assis de face, près d'une table. Lith. C. W. Mieling gr. en fol.

2996 BIJLANDT, EDOUARD, comte DE (?) A mi-jambes assis à g. près d'une balustrade, nue-tête. En ov. Lith. par F. B. Waanders, d'après Fresez fol.

2997 CAMAY, SYBR., à Harlem 1663—74. Buste à g. en ov. D'apr. J. Sandrart par R. à Persijn, gr. in-4°. v. Som. 945.

Très rare. F. Muller le décrit comme représ. le poète Merwede Van Clootwijck. (N°. 3587).

Belle épr. petite restauration.

2998 CAPPELLE, J., Buste à g. Lith. s. n. 12°.

2999 CARP, MARGARETHA, épouse de Chr. L. van den Broek. 1795—1842. Sa tombe. Lith. d'apr. H. W. van Raden p. F. B. Waanders. fol.

3000 CAVE, JOHANNA DE LA, veuve de H. F. Schurmans. Buste à dr. en ov. 1638 p. C. van Queboren 8°. F. M. 997.

Coll. Graaf.

3001 CAESARS, MARIA WILH., épouse de Hadr. Junius. Pierre sépulchrale dans l'église St. Bavon à Harlem. Dessin à la plume au lavis d'encre de Chine. in-4°.

3002 COENRAADTS, M., dit SCHELE TEEUWIS, agent de police à Arnhem. Buste à dr. Lith. p. P. Barbiers. 4°. v. Som. 1154**.

3003 CRAENHALS, HENRY J. VAN. Buste à dr. en ov. av. encadr. ornem. Eau-forte p. W. Hollar. 1644. 8°. P. 1381. v. Som. 1233.

Les marges coupées en ovale.

3004 CRAENHALS, JOH. H. VAN. Buste à dr. en ov. D'apr. J. Gowy par W. Hollar. 1649. 4°. P. 1382.

3005 DOMMERS, A. Buste à g. Lith. s. n. fol.

3006 EBELING, E., marchand à Amst.? Buste à dr. en méd. Dessin à l'encre de Chine. s. n. 12°.

3007 EDREHY, MOZES, prof. théol. isr. vendait des parfumeries en Hollande. Buste à g. Eau-forte p. P. C. Wonder. 4°.

3008 ELOUT, F., le premier de cette famille ayant habité les Pays-Bas. 1548—1615. A mi-jambes, à dr. en haut ses arm. Lith. par E. Spanier. fol. v. Som. 1644.

3009 EMEIS, L. C. et ROBERT, J., employés dans le club des étudiants à Leide. En pied, en costumes officiels. Lith. p. J. P. Berghaus. 4°. v. Som. 1651—4545.

3010 EYSDEN, ROBERT VAN. A mi-jambes assis à g. Lith. par R. E. fol. v. Som. 1750*.

3011 FALCK, A. R. 1831—94. A mi-jambes à g. assis. Lith. par J. H. Hoffmeister. fol. — Sa mère, Mad. O. W. Ph. Falck, née E. O. J. Walland. A mi-jambes assise à g. près d'une table, un livre à la main. En ov. Lith. chez E. Spanier. fol. v. Som. 1767. 2 ff.

3012 FERHING, les soeurs, réfugiées françaises. Deux bustes en ov. p. T. de Roode. 8°. F. M. 1660.

3013 FOLKERTSMA, A. C. C., juge à Hoogeveen, né vers 1847 et son épouse A. VAN HOLKEMA né 1846. Bustes sur un livre av. encadr. Eau-forte à l'occasion de leurs noces de cuivre par P. J. Arendzen. fol. obl. v. Som. 1836.

3014 FUCHS, OLPHERT. A mi-corps à g. en ov. av. encadr. de sujets de chasse p. Floris Florissen van Berckenrode. 4°. Oud Holl. 1883 p. 41. v. Som. 1889*.

Belle épreuve, très rare. Pet. marges.

3015 GEER, LOD. DE, marchand à Amst. 1587—1652. Buste à dr. en ov. D'apr. D. Beck par J. Falck. fol. Bl. 242. F. M. 1808.

Belle épreuvre, rare.

3016 GEESTERANUS, W. P. J. MAAS. A mi-corps assis à g. Lith d'apr. J. H. Hoffmeister par E. Spanier. fol. v. Som. 1942*.

3017 GRASWINCKEL, fils de Mr. Engelbert Graswinckel van Maasland. Buste à dr. en ov. Dessin du 18e siecle en couleurs fol.

3018 GROOT, J. DE, dit JAN STRONT, aubergiste dans l'auberge „Het Hof van Holland" à Harlem. A mi-corps à dr. D'apr. un dessin de Corn. Visscher 1652 en man. de dessin par C. van Noorde. fol. v. Som. 2157*a.

3019 _____ Le même. Contre-épreuve. v. Som 2157* b.

3020 GRUIWARDUS, PETRONELLA. 1637—75. Buste à g. en ov. s. n. d. gr. 8°. F. M. 2059.

Très rare.

3021 GUNNING, comtesse de COVENTRY, MARY. A mi-jambes assise à dr. en costume turc. Man. noire d'apr. le tableau de J. E. Liotard par R. Houston pet in-4°. Til. 40.

Sans marges.

3022 HAAN, W. DE, A mi-jambes à dr. en ov. Dessin à l'aquarelle p. L. Springer. 4°.

3023 HAARING. TH. JACZ., dit le jeune Haaring, auctionnaire à Amst. Buste à g. assis. Eau-forte p. Rembrandt 1655. 4°. B. 275. 5e ét (la planche découpée).

3024 HAEKS, HENRICKS, marchand à Amsterdam en 1697. Médaillon à dr. Man. noire par N. Verkolje. pet. in-4°. W. 3 (copie?) v. Som. 2201.

Très rare.

3025 HAENE, CONSTANTINA DE, fille de Joh. de Haene, commandant des forteresses Lillo et Liefkenshoek, née en 1594. Buste à g. en ov. aet. 27 par C. van Queboren. 4°. v. Som. 2202.

Joli portrait de femme, rare.

3026 HAGEDORN, HERMAN, né en 1735. Buste à g. en ov. D'apr. E. W. J. Bagelaar 1807 p. L. Portman 8°.

Exemplaire imprimé en couleurs.

3027 HALL, Baron F. VAN., Buste à dr. Lith. s. n. 8°.

3028 HALL, H. VAN., A mi-corps à dr. lithogr. p. J. P. Berghaus. 1854, in-fol. v. S. 2226. 8. A. RIDDER VAN RAPPARD. Buste à g. lithogr. de l'Industrie". 1868. in-fol.

3029 HARDENBROEK (?) Projet d'un tombeau sépulchral. Dessin à l'encre de Chine. Ajoutés un dessin de tombeau p. D. Marot et un dessin d'une chapelle dans la Grande Eglise de Dordrecht.

3030 HARTOG HEIS, Madame, A mi-jambes à g. la main posée sur une table sur laquelle un vase de fleurs. Lith. s. n. d. gr. (par A. J. Ehnle.) in-fol

Pas dans le commerce.

3031 HEUVEL, JOHANNA VAN DEN. Buste à dr. en ov. aet. 35. s. n. d. gr. 1647. 4°. v. Som. 2431*.

3032 HENRIQUES, MOZES, juif portuguais, marchand de billets de loterie à Amst., né en 1685. A mi-corps, assis, des billets de loterie à la main. Man. noire par et d'apr. J. Greenwood. 1761. fol. F. M. 2333.

Belle épreuvre, très rare.

3033 HEIJL, J. G., domestique de la société des Etudiants à Utrecht, né en 1821. En pied à g. Lith. p. M. Wijt Wzn. fol.

3034 HOOREBEEKE, ZACH. DE. A mi-jambes à g. dev. une table. En ov. orn. 1599. Calque d'apr. la grav. v. Som. 2584*.

3035 HOPE, H., banquier à Londres. Buste à dr. Lith. par C. W. Mieling. fol. av. dédic. autogr.

3036 JASINK, cuisinier à Utrecht. Buste à dr. Lith. p. A. E. Grolman. 1868. fol.

3037 JONG, ANNA DE, servante dans l'hôtel de Zon à Amsterdam, où était une école de dessin. A mi-corps assis à dr. par R. Vinkeles. 4°. Voir v. Som.

Rare. Epr. avant la lettre. Ce portrait est erronnément décrit par Fr. Muller comme celui de Doutje Donker.

3038 JONG, JACOBA MARGARETHA DE, veuve de W. H. MUNTING. 1783—1853. A mi-jambes assise. Lith. p. J. P. Berghaus. 1854. 4°.

3039 KIDERLEN, Mad.? A mi-corps à g. Lith. p. L. Springer. 4°.

3040 KOEVOET, dit LE FLAMAND, soldat dans la campagne en Russie etc. Buste à g. en ov. aet. 71, 1852. Eau-forte par J. L. Cornet. fol. v. Som. 3013.

3041 KERCKRINCK, GODERT, 17e siècle. A mi-corps à dr. en âge avancée. En ov. Dessin à l'encre de Chine. fol. — Le même. Dessin en couleurs. format plus petit. in 4°. 2 feuilles.

3042 KORTENHOEF, Mad. épouse de Ds. SMIT, min. réf. à Utrecht. Buste à dr., la tête en silhouette av. poème p. J. de Waal. Eau-forte s. n. 4°. v. Som. 3034**. — J. KORTENHOEF SMITH, son fils. min. réf. à Amsterdam. Buste à dr. en ov. Man. noire s. n. d. gr. 8°. F. M. 4983. 2 ff.

3043 LAAR, J. W. CLAUS VAN. „Geweesene Actie-Handelaar t' Hoorn en Mol-brouwer tot Middelburg". A mi-corps dans sa bibliothèque. s. n. d. gr. 8°. F. M. 3059.

3044 LACK, J. B. VAN, „négotiant né à Bruxelles l'an 1738. Sindic de la Nation de S. Christophe l'an 1787." Buste de face en ov. s. n. d. gr.

3045 LEDEBOER—VAN DEN ENDE, Mad. A mi-corps à dr. assise. Lith. par et d'apr. F. B. Waanders, chez C. W. Mieling. fol. v. Som. 3168.

3046 LEYDEN—GAEL, Mad. VAN., née VAN DER HOOP, 1783—1862. A mi-jambes à dr. assise. Lith. p. J. P. Berghaus. fol. v. Som. 3248*.

3047 LOCKHART, Mad., épouse de James Lockhart à Harlem. En pied assise dev. une fenêtre ouv. D'apr. J. Reekers p. W. van Senus. 4°. v. Som. 3304.

3048 LOON. PIETER VAN, Feuille emblématique sur les noces d'or de P. van Loon et A Graswinckel 1772. Par et d'apr. J. Goeree. av. l'explication en typographie, 2 ff. F. M. 3288.

3049 MARIA, catéchiste à Harlem. A mi-jambes assise à dr. D'apr. J. van Goting p. H. Bary 1658. fol. F. M. 3437.

3050 MAY, JOHN, à l'âge de 80 ans. Buste à g. en ov. Dessin p. J. C. Maertens. 1800. 8°.

3051 MEY, W. P. C., KRUYSE DE, A mi-jambes assis à dr. Lith. par J. P. Berghaus. 1849. fol.

Avec dédicace autogr. à G. W. Dedel.

3052 MODDERMAN, DIRK, à Huizen, 1850. En pied assis, à dr. Lith. p. A. Brouwer, av. un poème, v. Som. 3705*.

3053 NAHUYS, A. C. W. J. J., comtesse de, A mi-jambes de face. Lith. chez Gebr. v d. Weyer. 4°. v. Som. 3841*.

3054 NAHUYS, WILLEM, A mi-jambes à g. debout. Lith. avec le nom par M. chez C. W. Mieling. in-fol v. Som. 3843*.

L'exemplaire à été plié.

3055 NICQUET, J., marchand, fondateur de la Compagnie du Nord. A mi-corps à dr. aet. 56. p. H. Goltzius 1595. 4°. B 175. v. Som 3874.

3056 NOLTHENIUS, KOOPMAN, Mad. J. Buste à dr. Lith. par T. S. Cool. chez C. W. Mieling. fol.

3057 NOMAN, D. VAN HAREN, Buste à dr. Lith. s. n. s. Chine. fol.

3058 NOORDE JACOB VAN, frère de Corn. van Noorde à Harlem, 1733—81. A mi-corps à dr. assis coiffé d'un tricorne. En ov. aet 16. Dessin par C. van Noorde 1749. fol.

3059 „OOME GERRIT", Auteur de livres d'enfants? A mi-corps en robe de chambre av. calotte à g. Lith. p. J. P. Berghaus d'apr. L. Springer, 1851. 4°.

3060 PAEP, JAN DE, huissier à la bourse d'Amsterdam. Buste à dr. par C. Visscher, 4°. W. 38 3e ét. F. M. 4062.

Belle épreuve d'une feuille très rare.
Ajouté une reproduction du portrait, dit le grand Paap. F. M. 4063.

3061 PRÉVINAIRE, J. B., industriel et fabricant à Harlem. Presqu' en pied assis à g. près d'une table. Lith. par Baugniet. gr. in-fol. v. Som. 4317*.

3062 PIJNAKER, MARIA VAN, 1597—1678. Portr. à mi-corps en ov. av. armoiries. Dessin en couleurs p. J. B. Robart. in-fol.

3063 RADERMACHER, J., marchand à Middelb. 1538—1617. A mi-corps assis à g. Par Jacob Dircksz. fol. F. M. 4363.

Epreuve du 18e siècle.

3064 RECHTEREN ALMELO, A. F. L., comte DE et son épouse 1793—1851. Deux portraits à mi-corps. Lith. d'apr. L. Springer p. J. H. Hoffmeister 1849. 4°.v. Som. 4394, '94*.

3065 RENGERS, Baronne. A mi-jambes à dr. en costume décolleté. En ov. D'apr. N. Pieneman. Lith. par P. Tetar van Elven chez C. W. Mieling. fol.

Epreuve avant la lettre, en noir.

3066 ——— Le même. Epr. avec les lettres, teintée.

3067 ROELANS, famille, d'Anvers. Portraits de Gabriel, philologue, Jacobus direct. des postes, Jacob, conseiller, et Johannes par W. Hollar. 1648 Parthey 1492, '93, '94, '96. v. Som. 4556, '56*, 57, '58. 4 feuilles.
Suite de quatre très jolis portraits en belles épreuves.

3068 RYCKEVORSEL, Mad. E. F. VAN, née baronne HALF-WASSENAER VAN ONSENOORT. A mi-jambes à g. un éventail à la main. Lith. p. H. J. Backer. fol. v. Som. 4725*.

3069 _____ A mi-corps à dr. Lith. d'apr. A. de Groot p. E. Spanier. fol. v. Som. 4726*.

3070 SCHEEL, BIRGITTA, veuve de O. Krabbe. A mi-corps à dr. En ov. Dans un encadr. architect, sur lequel on voit ses armoiries avec les 16 quartiers, par J. Houbraken. fol. V. H. 371. v. Som. 4860.
Beau portrait. Rare.

3071 SCHOOTEN, JAN VAN, fils de Gerrit van Schooten, bailliu de Kennemerland. Buste à g. En ov. av. légende: Vive vt vivas. p. H. Goltzius. 12°. B. 196. v. Som. 4957.
Portrait présumé. Exemplaire monté, et raccommodé. Très rare.

3072 SLINGERLAND, W. H. L., banquier à Paris, mort en 1816. Buste de face en ov. Eau-forte p. Jac. Millies. 4°. v. Som. 5143.
Très rare.

3073 SOMERS, JACUS, né à Harlem en 1587. Portrait d'un garçon à mi-corps à g. appuyé contre un mur. Très beau dessin à la plume par J. de Gheyn. 4°.
Annoté au verso: „Jacus Somers den zoen van Hans, out zijnde 6½ jaer 1593. Hij was geboren 13 July int jaar ons Heeren 1587 tusschen 4 ende 5 ueren Sondag 's morghens bynen Haarlem in Hollant".

3074 SOUCK, ALB., Monument pour lui dans la Grande Eglise à Hoorn. Dessin à l'encre de Chine par G. Lamberts 29 Juny 1838. fol.
L'église fut détruite par incendie le 3 août 1838. Dessin remarquable.

3075 STEENWIJK, C. VAN, financier dans les Etats-Unis, gén. dans la guerre entre Nord et Sud. Buste à dr. en ov. s. n. gr. pap. v. Som. 5322**.

3076 STEIN, ELIAS, joueur d'échec célèbre à La Haye. 1748—1812. Buste à dr. Lith. par Wb. chez Abrahamsz. — Lith. en ov. s. n. v. Som. 5326. 26*. 2 ff.
Portraits très rares.

3077 STEVEN LAMP., savetier et allumeur de réverbères à La Haye, mort en 1832. En pied. à dr. Man. de dessin p. H. van den Burgh, fol. v. Som 5338*.

3078 STOOP, C. G. O., juge à Dordr. 1785—1855. Buste à dr. av. les insignes de franc-maçon. Lith. p. L. de Koningh. v. Som. 5365*.

3079 SYTZEMA, E. DE WENDT, baron DE. grietman van Idaarderadeel. 1816—43. Buste à g. par J. R. Matthyssen, chez H. J. Backer. fol. v. Som. 5465*.

3080 VAN TROMP. Portrait d'un homme jeune, à mi-corps à dr. portant barrette et boucles d'oreille. D'apr. Rembrandt, man. noire par G. Graham. fol. v. Som. 5661.

Très belle épreuve à lettres criblées.

3081 UITERMARK, TRUITJE, vivandière de la garde civique à Utrecht. 1795—1888. En pied en uniforme. Photographie colorié. 4°.

3082 VELTHUYSEN, TH. VAN, 1651—1716. Deux dessins pour son monument à Houten avec son portrait.

3083 VERDONCK, interné dans la maison de correction à Amsterdam. Buste à dr. ten. une mâchoire d'animal. par J. van de Velde. 4°. Fr. et v. d. K. 42. F. M. 5614.

3084 VERENET, G. C., lecteur de la langue franç. à l'univ. d' Utr. 1830—46. Trois portraits. Lith. p. J. P. Berghaus et chez v. d. Weijer. v. Som. 5739*. 5739**, '40. — „Le lecteur en route". Caricature p. Outhoorn. — „Le lecteur auteur". Car. p. Duhamel. — „En costume de franctireur". Dessin. Ens. 6 feuilles.

3085 VERHAAST, MAGD. CONST., amie du patriote G. Paape. Buste à dr. en ov. s. n. d. gr. 4°. v. Som. 5740**.

Epreuve avant la lettre, avec un poème autogr. de G. Paape écrit y dessous.

3086 VERHULST, Chev. G. F. J. DE, A mi-corps assis à g. en robe de chambre. En ov. av. encadr. p. A. Cardon. 4°.

3087 VOGELAAR, MARIA, A mi-corps à dr. en ov. p. J. Ledeboer. 4°. v. Som. 5925.

3088 VIJFHUIS, W. E. M., veuve de Mr. D. J. van Doorninck, bourgmestre de Deventer 1748—1835. A mi-jambes assise tricotant. D'apr. J. A. Budde. 1832 p. J. C. Elink Sterk. fol. v. Som. 6024*,

3089 WIELEN, A. VAN, lecteur à l'église Wallonne à Leide 1763. La tête seule à g., coiffée d'un chapeau et av. de gr. lunettes. Eau-forte s. n. (par J. Palthe 1763) 12°. v. Som. 6127.

Très rare.

3090 WINDISCH, Broeder. ? Buste à g. Dessin en couleurs. 4°.

3091 WIT, DE, notaire à Amst. Buste à g. Av. un coeur percé. s. n. d. gr. (p. J. Z. Mazel). 4°. v. Som. 6174.

Ce même portrait est décrit par Van Someren comme celui de Jan van Dijk. N°. 1587*.

3092 WYCK, Jhr. Mr. H. A. M. VAN ASCH VAN, C. H. Cordes, J. K. baron van Goltstein, L. J. Laan, Mr. S. baron van Heemstra, Mr. H. P. J. Kien, magistrats etc. à Utrecht. Buste. Lith. 8°. 6 ff.

3093 ANONYME. „Deux parents d'un membre des Etats Généraux, dessinés d'après nature (Zélande)". Deux paysans assis en fumant dans l'auberge. Lith. anon. chez Spanier. fol. obl.

3094 ——— Un bourgmestre pendant le siège de Leide. A mi-corps à dr. coiffé d'un haut chapeau et enveloppé dans un manteau, sous lequel on aperçoit une main. s. n. d. gr.

Au dessous du portrait est écrit: „Dit is een burgemeester die in 't beleg van Leyden is geweest".

3095 ——— Portrait d'homme. A mi-corps à g. en ov. p. C. v. Queboren.

Très beau portrait.

3096 ——— Portrait d'homme. A mi-corps à dr. en ov. av. légende: Ons comste gheschiet. . . par H. Goltzius. in-12°. v. S. 4005. Inconnu à Bartsch et Weigel.

3097 ——— Buste d'un homme à g. nue-tête à longs cheveux, en manteau av. rabat, à la main dr. un rouleau. En ov. D'apr. N. van Plattenberg par J. Gole. 4°. Pas chez Wess.

3098 ——— Portrait à mi-corps à dr. d'un pasteur, nue-tête; il tient une bible en mains. Man. noire. s. n. (par J. Gole?). 4°.

3099 ——— Buste à g. d'un pasteur en ov. Dans les 4 coins des médaillons av. emblèmes. Man. noire. s. n. (par J. Gole?). 4°.

3100 ——— Jeune homme à mi-corps à dr. tenant un rouleau de papier à la main droite et levant de l'autre un rideau. D'après Rembrandt. Man. noire p. W. Pether. av. l'adr. de J. Boydell. 1767. 4°.

Belle épreuve d'une superbe feuille en man. noire.

3101 ——— Portrait d'un homme à mi-corps à g. av. un gr. chapeau et large collerette. D'apr. T. de Keyser. Man. noire par J. Stolker. fol. F. M. 3736. v. Som. 3780.

Portrait nommé à tort celui de J. de Mosscher, peintre. Belle épreuve.

3102 ——— Portr. dessiné en silh. d'un monsieur assis devant une table, sur laquelle un encrier et quelques livres. ± 1825. in-4°.

3103 ANONYME. J. P. Senefelder? Buste à g., lithogr. p. Croon. in-4°. — Portr. d'un homme de guerre, buste à g. en ov. av. armoiries, lith. de Tobard, 1821. in-4°.

3104 _____ Recueil de 6 portr. à la physionotrace, bustes en médaillon avant toute lettre, d'après Fouquet par Chrétien, et par Quenedey. in-12°.

3105 _____ Recueil de portr. dessinés p. Bemme, Mertens, e. a., portr. en man. de miniature p. A. v. Andel, e. a., silhouettes, etc. 25 ff.

3106 _____ Recueil de 42 portr., lithogr. chez Mieling, Steuerwald, Münster, Abrahams, v. d. Weyer, Lemercier, Selb., e. a. in-fol. et in-4°.

3107 _____ Recueil de 70 portr. gravés par Caspari, Huret, Elder, Picart, Vinkeles, de Leu, Snoeck e. a., in-fol et in-4°.

3108 _____ Collection de 8 portraits inconnus en lithographie. in-fol.

3109 PHILANTROPES, MARCHANDS, PERSONNES FAMEUSES ET INCONNUES, Collection inportante de 160 portr. gravures et lithogr. in-fol. et in-4°.

Haasje Klaas. — Malbouche. — Tetar van Elven. — Marg. v. Kalslagen. — J. D. Brouwer. — Koos van de postkar. — E. Lijnslager, etc.

3110 PROFESSEURS, FONCTIONNAIRES, MILITAIRES, etc. Collection de 108 feuilles en lith. in-4°.

Lot très important.
Koopman. — de Wit. — Quack. — Vrolik. — van Hoevell. — van Maanen. — Goudsmit. — ten Brink. — Merkus — Camper, etc.

3111 PORTRAITS BELGES, Lith. 7 ff.

Du Bus de Gisignies. — D'Outerluigne. — Comte Gérard. — Pajal, etc.

3112 PORTRAITS DE FEMMES, Collection de portraits en lithographie. 15 feuilles, fol. et 4°.

Collection importante renfermant des feuilles très rares.
G. H. Snoeck. — Meynhardt. — G. Grevelink. — Hilverdink, 4 feuilles anonymes de frisonnes p. W. Troost. — Mme Jonxis. — van Deventer. — Mme Elout. — Brest van Kempen, e. a.

3113 COLLECTION DE SILHOUETTES en gravure: Homme d'état, professeurs, représentants du peuple. 60 feuilles.

3114 SILHOUETTES DESSINÉES, 10 feuilles.

L. C. Hora Siccama. — Prof. Luchtmans. — Corn. Swaving. — Wolterbeek. — A. Kok, etc.

3115 PORTRAITS DIVERS, Collection de 13 portraits de personnes françaises, anglaises et allemandes.

Augereau. — Moreau. — Chr. de Longveil. — O. de la Marche. — J. W. Imhof. — A. von Humboldt, etc.

3116 MARCHANDS ET INDUSTRIELS du 19e siècle. Recueil de 75 portr. in-8°. dans un portef. en cart.

3117 GRAND LOT DE PORTRAITS, gravures et lithogr. in-4°. et in-fol., parmi lesquels: Gezichten op het Binnenhof d. A., portr. tirés du „Geschiedenis der Chr. kerk, du Galerij van toonkunstenaars, etc.

---

8. ÉTRANGERS AYANT ÉTÉ EN RAPPORT AVEC LES PAYS-BAS.

I. PRINCES.

3118 ALBERT, Archiduc d'Autriche, gouverneur des Pays Bas, 1559—1621. Buste à dr. en uniforme, nue-tête par H. Wierix. 12° A. 1836 v. Som. 63*.

3119 _____ Buste à dr. comme cardinal av. trois lignes d'inscription. Par A. Wierix. 12°. v. Som. 63**.

Pas chez Alvin.

3120 _____ Buste à g. en costume de cardinal en ov. av. encadr. carré. Dans l'oval 2 lign. „Natus—Novemb". Au dessous 4 lignes: „Albert—generalis". 12°. Par un des Wierix.

Pas chez Alvin.

3121 _____ Buste à dr. en cost. de cardinal. En ov. p. L. Cornely. 12°.

3122 _____ A mi-jambes en costume de cardinal. Dans un encadrement avec cupidons. 1597. D'après O. Vaenius par G. van Velden.

3123 _____ et ISABELLE CLAIRE EUGÉNIE, son épouse, Portraits en pied, à genoux, en prière; avec un moine et une nonne derrière eux. D'après le tableau de P. P. Rubens dess. par F. Eisen. grav. par F. Harrewijn. in-fol. v. Som. 2713.

3124 _____ Collection de portraits par J. Houbraken, Fritzsch, R. Elstrack, C. v. Sichem, Hogenberg, Cr. de Passe, P. de Jode etc. 47 ff.

Ajoutés 10 portraits d'Ernest d'Autriche gouv. des Pays-Bas.

3125 ISABELLE CLAIRE EUGÉNIE, comme abbesse à mi-jambes à dr. Dans un encadr. archit. D'après Rubens par P. Pontius. gr. in-fol.

Bel exemplaire.

3126 ALEXANDRE I, empereur de toutes les Russies. 1777—1825. Buste à g. en ov. d'apr. St. Aubin par W. van Senus. in-4°. F. M. 79.

Deux épreuves différentes.

3127 ——— Buste à g. D'apr. Mlle. Le Brun par W. van Senus av. l'adr. de E. Maaskamp. fol. F. M. 80.

3128 ——— Buste à g.; aux deux côtés un cosaque et Minerve; en haut ses arm. au dessous la maison du Czar Pierre à Zaandam. D'apr. C. de Waard par P. H. L. van der Meulen chez J. Numan. fol.

Epreuve.

3129 ——— Buste de face, le tête à dr. En ov. dans un encadr. D'apr. Küchelgen par H. Schmid. av. l'adr. de P. Ph. Wolf & Co. fol.

Rare.

3130 ——— A mi-corps à dr., en uniforme, la main droite posée à la hanche, coiffé d'un grand chapeau à trois cornes. D'après A. Desnoyers, au pointillé par Bourgeois de la Richardière. A Paris chez Potrelle. à Moscou chez Riss et Saucet. fol.

Beau portrait en belle épreuve avec marges. Très rare.

3131 ——— Collection de portraits p. Fleischmann, Portman, Fréd. Lignon, Waltener, Van Senus. 6 feuilles.

3132 ANJOU, FRANÇOIS DE VALOIS duc D', gouverneur des Pays Bas, 1533—84. En pied à g. en armure p. C. van Sichem. 4°. v. Som. 129.

3133 ANNE, reine d'Angleterre 1664—1714. En pied assise sur un trône entourée de ses conseillers. Man. noire par V. Green. in-fol.

Partie de l'estampe: „The articles of the Union presented by the commissioners to Queen Anne a.d. 1706".

3134 ——— A mi-jambes assise à g. près d'une table sur laquelle la couronne. Man. noire s. n. d. gr. D'apr. G. Kneller. pet. in-fol.

3135 CHARLES I, roi d'Angleterre, 1600—49. A mi-corps à g. En ov. Man. noire d'apr. A. van Dyck par J. Simon av. l'adr. de E. Cooper. fol.

Mauvais exemplaire, doublé.

3136 CHARLES I, Buste à dr. en armure. En ov. av. enc. Par P. van Gunst av. l'adr. de M. Marrebeek. fol. — Buste à g. en ov. D'apr. Van der Werff par B. Audran. fol. 2 feuilles.

3137 ———— A mi-corps en armure, nue-tête, de face, un peu tourné à g. En. ov. Man. noire. D'après A. van Dyck par J. Beckett av. l'adr. de J. Smith. fol.

Voir la reproduction. Très belle épreuve av. marges.

3138 ———— Portraits par B. Picart, S. Savry e.a. F. M. 2852. '53. Ens. 6 ff.

3139 ————, Accompagné du duc de Hamilton. Debout à g, la main g. appuyée sur la hanche et posant l'autre sur sa canne, dans un paysage. A dr. le duc d'Hamilton avec le cheval du Roi. — HENRIETTE MARIE, épouse de Charles II, assise sur un fauteuil près d'une table. Avec ses deux fils. Deux portraits d'apr. A. van Dyck par R. Strange. gr. in-fol. Bl. 45, 48. 2 ff.

Très belles feuilles.

3140 ———— et HENRIETTE MARIE, son épouse. Deux portraits, bustes en ov. en costumes de cour. D'après Dan. Mijtens par W. Jz. Delff. 1628. 1630. fol. Fr. 1, 3.

Les exemplaires on été pliés. Un coin des marges à g. manque.

3141 ———— et HENRIETTE MARIE, son épouse. A mi-jambes; la reine offre une couronne de fleurs au roi. D'après A. van Dyck par R. van Voerst. 1634, fol. obl.

Curieux portrait. Très rare. Voir la reproduction.

3142 ———— et HENRIETTE MARIE, son épouse. Deux portraits en pied, lui en cuirasse à dr., elle en riche costume à g. D'apr. A. van Dyck par P. van Gunst. fol. 2 ff.

3143 CHARLES I, CHARLES II et JACQUES II, rois d'Angleterre. Bustes en ov. av. 2 médaillons et leurs armoiries, formant le milieu d'une estampe „Op- en Ondergang der Stuwaertlijke Regeringen". Avec texte en 2 colonnes et un poème en hollandais en 16 lignes. fol. obl. Drug. Hist. Bilderatlas. 3314.

Très bel exemplaire d'une estampe fort rare, doublée.
Voir la reproduction.

3144 CHARLES II, roi d'Angleterre 1630—85. Buste en cuir. à dr. la tête à g. Par A. Lommelin. — Buste à dr. en ov. av. enc. D'apr. v. d. Werff par P. Drevet. — Buste à dr. en ov. p. B. Picart. fol. F. M. 2859. '60. 3 feuilles.

3145 CHARLES II, comme garçon. A mi-jambes à g. D'apr. A. van Dyck par W. Hollar. 1649. fol. P. 1442. 4e ét.

3146 ——— A cheval à g.; au fond un combat naval. s. n. d. gr. fol.

3147 ——— A mi-jambes, un peu à dr. en armure, nue-tête. D'apres P. Nason par C. van Dalen. in-fol.

3148 ——— Le même portrait en épr. post. av. un poème latin par N. Heinsius et une inscription en haut. fol.

Mauvais exemplaire.

3149 ——— Buste à dr. sur un piédestal. Dessin à la plume par J. Faber. 4°.

3150 ——— Buste en ov. p. B. Picart d'apr. G. Kneller. — A mi-corps en arm. p. C. Hagen. 2 ff. 4°. F. M. 2856. '61.

3151 CHARLES II, roi d'Espagne. 1661—1700. Presqu'en pied à g. en armure, marchant vers le combat en sortant de sa tente. Man. noire p. J. v. d. Bruggen. fol.

Très rare.

3152 CHARLES III, roi d'Espagne. 1716—88. A mi-corps à dr. la main dr. sur la hanche; près de lui sur une table la couronne. En ov. D'apr. F. Stanpart par P. van Gunst, av. l'adr. de A. Moetjens. en fol.

Belle épreuve. Rare.

3153 ——— Buste à dr. la tête de face. En ov. av. encadr. emblém. D'apr. J. Blommendaal par et av. l'adr. de Ph. Bouttats. fol.

Belle épreuve.

3154 ——— A mi-corps à dr. en ov. av. encadr. emblém. Par F. Harrewijn. fol.

Belle épreuve.

3155 CHARLES XII, roi de Suède. 1683—1718. Buste à dr. en armure dans un encadr. embl. par P. van Gunst av. l'adr. de M. Marrebeek. gr. in-fol.

3156 ——— „Hieroglyphicum Poëticum Carolus XII Rex Sveciae". J. Lamsvelt sc. Poème hollandais de 17 versets. Joh. v. d. Aveelen. inv. et fec. Holmiae. 1701. Amst. W. Lamsvelt. fol.

Très rare.

3157 ——— Portraits par J. van Schley, J. Goeree, P. Tanjé e.a. 5 ff.

3158 CHARLES, comte de Hesse. 1654—1730. Buste à g. en ov. Man. noire. impr. en brun par P. Schenk fol.

Belle épreuve.

3159 CHARLES, comte de Hesse. Buste à dr. en arm. En ov. Man. noire par et av. l'adr. de P. Schenk. fol.

Belle épreuve.

3160 _____ A mi-jambes à dr. en armure. Man. noire. par P. Schenk. fol.

Belle épreuve.

3161 CHRÉTIEN, duc de Brunsvic, allié des Prov. Unies. 1599—1626. Buste à dr. en ov. nue-tête, en cuirasse. D'apr. M. Mierevelt par W. Jz. Delff. 1623. fol. Fr. 14. 1er ét. F. M. 1022.

Exemplaire monté et raccommodé du 1er état, avant les moustaches.

3162 CHRISTIAN IV, roi de Danemarc. 1577—1648. Portrait équestre. à dr. sur un grand cheval Au fond le chateau royal de Copenhague. s. n. d. gr. av. l'adr. de R. v. d. Hoeye. gr. in-fol.

Superbe portrait en excellente épreuve av. petite marge. Très rare.
Voir la reproduction.

3163 _____ A mi-jambes à dr. en riche costume, le bâton de commandement à la main dr.; à dr. son casque. D'apr. P. Isachs par J. Muller. 1625. fol. B. 56.

Belle épreuve d'un portrait rare, un peu trop rogné en bas.

3164 _____ Buste à dr. en pourpoint, nue-tête. En ov. par S. de Passe. 1629. fol. Fr. 535.

3165 _____ A mi-corps à g. D'apr. C. van Mander p. A. Houbraken. 4°.

3166 _____ et son fils, le prince-héritier FRÉDÉRIC. Portraits en pied av. inscription anglaise p. W. de Passe. fol. Fr. 537. 3e ét.

Belle feuille. Très rare.

3167 CHRISTINE, reine de Suède. 1629—89. Buste à dr. en ov. av. lég.: Gloria Altissimo Suorum Refugio. D'après De Beck av. l'adr. de Cl. Jz. Visscher. s. n. d. gr. (copie d'un portrait par J. Falck). fol.

3168 _____ Buste à dr. en ov. entouré d'emblèmes. D'après A. van Hulle par P. Pontius. fol.

3169 _____ Buste à g. en ov. s. n. d. gr. 8°. — A mi-corps à dr. la tête à g. s. n. d. gr. 4°. 2 ff.

3170 ELISABETH, reine d'Angleterre. 1533—1603. Collection de portraits p. Vermeulen, Van Queboren, Vinkeles, etc. e. a. F. M. 1451, 52, 52**, 53, 53*. 8 ff.

3171 ELISABETH, reine de Bohème. 1596—1662. Buste à g en riche costume. aet. 33. D'après M. Mierevelt par W. Jz. Delff. 1630. fol. Fr. 11. F. M. 1446.

Restaurations.

3172 ———— fille de Frédéric V, comte palatin, roi de Bohème. 1618—80. A mi-corps à g. en ov. av. poème de C. Barlaeus. s. n. d. gr. (par C. van Queboren). pet. in-fol. F. M. 1450.

Joli portrait.

3173 ERNEST, archiduc d'Autriche, gouvern. des Pays-Bas Mérid., mort en 1595. Buste à g. en armure. En méd. av. encadr. Par et av. l'adr. de A. Wierix. 4°. Alvin 1896. v. Som. 1697*.

3174 ———— En pied en armure à dr. au fond une vue de ville p. et av. l'adr. de C. van Sichem. 4°. v. Som. 1704.

3175 FERDINAND, archiduc d'Autriche, infant d'Espagne, gouverneur des Pays-Bas. 1609—41. A mi-jambes à. g. en armure, le bâton de commandement à la main. s. n. d. gr. fol. v. Som. 1789.

3175*a* ———— Buste à dr. en ovale de fleurs et de fruits. D'après A. van Dyck par P. van Sompel av. l'adr. de P. Soutman. fol. v. Som. 1796.

3176 ———— A mi-corps à g. D'apr. A. van Dyck p. John Paine av. l'adr. de P. Stent. fol. Wib. 159. v. Som. 1801.

3177 ———— Buste à dr. en costume de cardinal. En ov. D'après A. van Dyck par P. Pontius av. l'adr. de M. van den Enden. fol. v. Som. 1803*b*.

3178 ———— Le même portrait. Copie. s. n. d. gr. ni adr. fol.

3179 ———— Collection de portraits. 6 ff.

3180 FRANÇOIS I, empereur d'Autriche. 1708—65. Buste de face, la tête à dr. D'apr. J. Ziterer par W. van Senus. 4°.

3181 ———— Buste à dr. la tête à g. En ov. Par et d'apr. J. Kreutzinger. 4°.

3182 FRÉDÉRIC I, roi de Prusse 1657—1713. Buste de face en ov. en hab. de couronn. Man. noire par P. Schenk. 4°. F. M. 1732.

Ex taché.

3183 ———— Buste à g. dans un encadr. D'apr. J. F. Wentzel par Desrochers. fol. F. M. 1733.

3184 ———— Buste à dr. en ov. av. encadr. D'apr. D. van Plasse par P. van Gunst. fol.

3185 FRÉDÉRIC II. le Grand, roi de Prusse. 1712—86. A mi-corps à g. en ov. D'apr. A. Pesne par J. Houbraken. fol. F. M. 1734.

3186 ———— Buste à g. D'apr. A. Pesne par P. Tanjé, 4°. F. M. 1735.

3187 ———— A mi-corps à dr. en encadr. Par C. F. Fritzsch fol.

3188 FRÉDÉRIC V. électeur du Rhin, roi de Bohème. 1596—1632. Buste à dr. en ov. entour de fig. symbol. s. n. d. gr. (par C. de Passe?)

3189 ———— Son épouse ELISABETH, son fils aîné FRÉDÉRIC HENRI. Trois portraits. à mi-corps. En ov. av. inscription latine autour des portr. et inscr. en holl. y dessous. s. n. d. gr. av. l'adr. de Cl. Jz. Visscher. in-4°.

Belles épreuves.

3190 FRÉDÉRIC GUILLAUME I, roi de Prusse 1688—1740. A mi-corps à dr. en ov. av. encadr. D'apr. A. Boonen par P. van Gunst. fol. F. M. 1741.

3191 ———— Buste à g. en méd.; y devant la Renommée. Man noire par P. Schenk. fol.

3192 FRÉDÉRIC GUILLAUME II, roi de Prusse 1744—97. Buste à g. en ov. av. enc. p. Th. Koning 1788. 8°. F. M. 1742.

Le buste impr. en sanguine.

3193 FRÉDÉRIC HENRI, comte palatin, fils de Frédéric V, roi de Bohème 1614—29. Buste à dr., en ov. aet. 15. D'après M. Mierevelt par W. Jz. Delff. 1629. fol. Fr. 12. v. Som. 1872.

3194 GALEN, CHR. B. VAN, évêque de Münster, en guerre avec les Et. Gén. en 1665 et 1672. — Collection de portraits p. A. Melar. Geyser. R. Vinkeles e. a. 9 ff.

3195 GEORGE II, roi d'Angleterre 1683—1760. Buste à g. en armure et gr. perruque. En ov. par et d'apr. P. van Gunst. av. l'dr. de M. Marrebeek. gr. in-fol.

3196 GUSTAVE II ADOLPHE, roi de Suède 1594—1632. Buste à dr. En ov. D'apr. M. Mierevelt par W. Jz. Delff 1633. fol. Fr. 87.

Un coin de la marge remargé. La planche a été pliée. Rare.

3197 ———— Buste à dr, en cour. de lauriers, tenue par deux anges; y dessous un écusson. p. M. Merian. pet in-fol.

Rare.

3198 ———— A mi-corps à g. D'apr. A. van Dyck p. P. Pontius 4°. Wib. 51. 4e ét. — A mi-corps à g. p. G. Hagen, 4°, 2 épr. diff. Ens. 3 ff.

3199 GUILLAUME IV., duc de Clèves Juliers et Gueldre 1516—92. Buste à g. en méd. D'apr. H. Aldegrever p. C. de Passe. 4°. Fr. 696. v. Som. 6150*.

3200 ——— Buste à dr. en ov. D'apr. J. Matham p. W. Swanenburg, 1610. fol. v. Som. 6150**.

Superbe épreuve avant l'adr. de Janssonius. Rare.

3201 ——— Buste à g. en méd. av. scène histor. Dessin à l'encr. de Chine p. J. Buys. 8°. La gravure par R. Vinkeles et C. Bogerts. ajoutée. F. M. 6078. 2 ff.

3202 HENRI IV, roi de France. 1553—1610. Collection de portraits p. B. Picart, Dupin, N. Ponce, Moitte, Duhamel. e.a. 13 ff.

3203 JACQUES I, roi d'Angleterre. 1566—1625. Collection de portraits p. B. Picart, P. van Gunst. e.a. 6 ff.

3204 ——— et ANNE, princesse de Danemarc, son épouse. Deux portraits à mi-jambes, lui à dr. en costume brodé, le chapeau à la tête, la main dr. tenant les gants dans la hanche, l'autre sur la garde de son épee; à g. une table. Av. poème en 4 lignes Crownes — maker; elle à g. en riche costume, à la m. dr. un mouchoir, à l'autre un éventail. Av. poème en 16 l. Shee to invite — Arriadnes crown. Les deux. s. n. d. gr. av. l'adr. de P. Stent. fol.

Deux portraits contemporains extrêmement rares.
Le deuxième est décrit dans le Cat. of engr. Brit. portr. in the Br. Mus. p. 55 N°. 18.

3205 JACQUES II, roi d'Angleterre. 1633—1701. Buste en riche costume et à longue perruque. En ov. Man. noire. D'apr. W. Wissing par R. Williams. av. l'adr. de E. Cooper. fol.

Très belle épreuve.

3206 ——— Buste, la tête à g. En ov. Man. noire par P. Schenk. fol.

3207 ——— Buste à dr. en arm. En ov. s. n. d. gr. (par P. van Gunst), av. l'adr. de N. Visscher. fol.

3208 ——— Buste en ov. p. J. Audran. — p. B. Picart. — Man. noire p. P. Schenk. — Man. noire av. l'adr. de I. Beckett. Ens. 4 ff.

3209 JEAN D'AUTRICHE, gouv. des Pays-Bas. 1545—78. Collection de portraits p. C. van Sichem, J. van der Spyk, Hogenberg, e. a. 20 ff.

3210 JEAN GEORGE duc de Saxe, Jul. Clèves. Mont. Angriv. et Westph. 1613—80. En pied à dr. devant une table. En cuirasse av. son casque sur la table, le bâton de comm. à la main; derrière lui un nègre tenant son manteau. Man. noire par P. Schenk. gr. in-fol.

Belle épreuve, un coin restauré.

3211 _____ Buste en arm. à dr. en ov. Par J. Sandrart. fol.

3212 JEAN GEORGE III, prince-électeur de Saxe. 1647—91. Buste en armure à dr. en ov. av. ses arm. Ex formis Ludovici Renard. fol.

3213 _____ Buste en armure à dr. en ov. av. ses armoiries. Man. noire avant toutes lettres. s. n. d. gr. (par A. Blooteling?). fol.

3214 JEAN GUILLAUME, duc de Juliers, Clèves et Mont. 1562—1609. Buste à g. coiffé d'un gr. chapeau. En. ov. D'apr. J. Matham par W. Swanenburg. F. M. 2775.

Très belle épreuve. Rare.

3215 JOSEPH II, empereur d'Autriche 1741—90. Buste à dr. en ov. av. enc. D'apr. J. Hickel par W. F. Gmelin. 1781. fol.

3216 _____ Portraits par J. E. Nilson, Joh. Balzer, J. Adam, R. Vinkeles e. a. 6 feuilles. 8°.

3217 LÉOPOLD I, empereur d'Allemagne. 1658—1705. Buste à g. en arm. et longue perruque, en ov. av. enc. Man. noire par P. Schenk av. son adr. fol.

Très belle épreuve.

3218 _____ Buste à dr. en arm. et longue perruque. En ov. Man. noire par P. Schenk.

Très belle épreuve.

3219 _____ Buste en méd. au milieu de l'aigle impér. Par C. Merian. fol. obl.

3220 LÉOPOLD II, empereur d'Allemagne. 1747—92. Buste à g. en ov. p. Chr. de Mechel. 4°. Buste à dr. en hab. de couronnem. en ov. av. encadr. p. S. W. Evans. 1791 e. a. 4 ff. LÉOPOLD I. Buste à. g. en ov. av. enc. p. P. de Jode. 4°. Ens. 5 ff.

3221 LÉOPOLD GUILLAUME D'AUTRICHE, gouvern. des Pays Bas Mérid. 1614—62 Buste à g. en ov. av. encadr. p. P. de Jode. 4°. — A mi-corps à g. en ov. s. n. d. gr. av. l'adr. de P. de Jode, 4°. v. Som, 3236, '39. 2 ff.

3222 LÉOPOLD, prince souverain de Grèce (Léopold I, roi des Belges). A mi-jambes assis à dr. Lith. d'apr. A. Deveria par Fonrouge. fol.

3223 LÉOPOLD I, LÉOPOLD II, rois des Belges, leurs épouses et famille. Collection de portraits divers. 29 feuilles. petit form.

3224 LOUIS XIV, roi de France. 1638—1715. Buste à dr. en ov. dans un encadrement. D'après C. le Brun par A. Masson. fol.

Belle épreuve.

3225 ———— A mi-corps à dr. en habit de couronnement avec grande perruque. Man. noire p. J. F. Gautier Dagoty. fol.

Superbe épreuve av. marges. Rare.

3226 ———— A mi-jambes en cuirasse, nue-tête, à dr. dans un bois. Man. noire p. P. Schenk. av. l'adr. de J. de Ram. fol.

3227 ———— Buste sur un bouclier entouré de fig. allég. Composition en 2 feuilles rass. connue sous le nom du Triomphe de l'Eglise. D'apr. Ch. le Brun. fol. obl. R. Dum. 258.

3228 ———— Buste de face, la tête à dr. en ov. Man. noire d'apr. Ch. le Brun par J. van Somer, av. l'adr. de F. de Wit. fol. Pas chez Wessely.

Très rare.

3229 ———— Buste à dr. en ov. Man. noire par J. Gole. 4°. Pas chez W.

Belle épreuve.

3230 ———— A mi-jambes à g. en cuirasse; au fond à dr. une bataille. Man. noire d'apr. Geuslin par P. Schenk. fol.

Très belle épreuve.

3231 ———— A mi-jambes à dr. en armure, au fond à dr. le siège d'une ville. D'apr. J. de la Haye par G. Edelinck. fol.

L'exemplaire a été plié.

3232 ———— Buste à g. en armure dans un encadr. embl. Par P. van Gunst. av. son adr. gr. in-fol.

Belle épreuve sans marges, restaurée en haut.

3233 ———— A cheval à g. au fond une armée. s. n. d. gr. fol.

3234 ———— Buste à dr. en arm. en ov. av. poème de A. Bogaert. s. n. d. gr. in-fol. F. M. 3267*.

3235 ———— A mi-jambes de face en armure; au fond à dr. une bataille. D'apr. Geuslin par A. Vermeulen. fol.

Mauvais exemplaire.

3236 LOUIS XIV, Portraits par B. Picart, N. Ponce, P. Rucholle. e. a. 7 ff.

3237 LOUIS XV, roi de France. 1710—74. En jeune âge. Presqu' en pied à dr. en cuirasse. p. M. Bernigeroth. fol.

3238 _____ En pied debout à g. en costume de sacre. D'apr. L. M. van Loo par L. S. Cathalin. gr. in-fol. Le Bl. 12.
Superbe portrait décoratif entièrement rogné.

3239 _____ Buste en ov. D'apr. I. G. Heilman p. J. Houbraken. 1752. 4°. — Buste à dr. en ov. p. J. Houbraken. 8°. 2 ff.

3240 LOUIS XVI, roi de France. 1754—93. En pied en habit de couronnement. D'apr. Duplessis par J. G. von Müller. tr. gr. in-fol. Andr. 8.
Superbe épr. d'une des plus belles feuilles de la gravure allemande du XVIIIe siècle.

3241 _____ A mi-corps à dr. en hab. de couronn. En ov. av. encadr. y dessous la scène de sa mort. D'apr. Callet par G. Kitsen. 1793. fol.

3241*a* _____ Buste à g. en ov. gravé au pointillé par F. J. Pfeiffer. 1789. fol.

3242 _____ Buste à g. en ov. D'après J. Boze par B. L. Henriquez. 1785. fol. F. M. 3274.
Belle épreuve, grandes marges.

3243 _____ Buste à g. en ov. av. encadr. D'apr. J. Boze au pointillé par J. Curtis. 1793. fol.
Très belle épreuve en brun à toutes marges.

3244 _____ Buste à dr. en jeune âge. En ov. av. encadr. D'apr. C. Vanloo p. Ch. E. Duponchel. av. l'adr. de Esnauts et Rapilly. pet. in-fol.
Tiré en sanguine.

3245 _____ Buste à dr. en habit de couronnement, en ov. ornem.; au dessous sa décapitation. D'apr. Callet par G. Kitsen. 1793. av. l'adr. de J. J. Meijneken en A. Danserweg pet. in-fol.

3246 _____ La tête à g. sur fond noir. D'apr. De Norion par L. A. Claessens. 8°. — Buste à g. en ov. D'apr. J. Boze p. L. A. Claessens. 8°. — Buste à g. Man. noire s. n. d. gr. 8°. 3 ff.

3247 LOUIS XVIII, roi de France. 1755—1824. Buste à g. Au pointillé p. Hopwood. 8°.

3248 LOUISE MARIE DE GONZAGUE, reine de Pologne et de Suède, épouse de Wladislaus VII et de Casimir de Pologne. 1612—67. Buste à dr. en ov. D'après Juste p. R. Nanteuil. pet. in-fol. R. Dum. 164. 2e ét.
Très belle épreuve du 2e état, av. marges.

3249 MADELEINE SIBYLLE, épouse de Christian V, prince de Danemarc, duchesse de Saxe. 1617—68. Buste à g. en ov. D'apr. K. van Mander. 1643 par A. Haelwech, av. l'adr. de Cl. Jz. Visscher. fol.

Beau portrait. Très rare.

3250 ———— Buste en ov. 1643 p. S. Savry. 8°.

3251 MARGUÉRITE d'Autriche, duchesse de Parme, gouvernante des Pays-Bas. 1522—86. Collection de portraits par B. Picart, J. Houbraken, Hogenberg, Neeffs, de Jode, Lommelin etc. 17 ff. — MARGUÉRITE d'Autriche, duch. de Savoie, gouvern. des Pays-Bas. 1480—1530. Portraits e. a. v. Som. 3473, '74. 5 ff. — MARIE d'Autriche, reine d'Hongrie, gouvern. des Pays-Bas. 1505—58. Portraits e. a. F. M. 3435. v. Som. 3484, '88, '89. 5 ff. Ens. 27 ff.

3252 MARIE ANNE d Espagne, soeur de Philippe IV, épouse de Ferdinand III, empereur de l'Allemagne. 1606—46. Buste de face en ov. Man. noire par et av. l'adr. de M. Marrebeek. in-4°.

3253 MARIE BÉATRICE, duchesse de Modène. En pied., debout. Par P. Vanderbanck av. l'adr. de Mozes Pitt. fol.

3254 MARIE CHARLOTTE, IIe princesse d'Ostfrise. A mi-jambes à dr. av. une corbeille de fleurs. Man. noire p. P. Schenk. fol.

3255 MARIA DE MÉDICIS, épouse de Henri IV, roi de France. 1573—1642. Buste à g. en riche costume. D'apr. A. van Dyck par P. Pontius. 4°. Wib. 54. 4e ét.

Belle épreuve.

3256 ———— A mi-corps à g. en ov. dans un encadr. soutenu par deux anges. par G. Hondhorst. fol. obl.

3257 ———— A mi-corps à g. D'apr. A. van Dyck p. P. Pontius. fol. — En pied assise sur un trône, à g. une vue sur Amsterd. s. n. d. gr. (par S. Savry) e. a. portr. par Vinkeles, Desrochers, Meyssens, Punt etc. e. a. F. M. 3508, 10, 13. 11 ff.

3258 MARIE THÉRÈSE, impératrice d'Autriche. 1717—80. A mi-jambes dans un ovale rococo. Un officier hongrois faisant serment de fidélité. s. n. d. gr. av. l'adr. de G. B. Göz. fol.

Belle épreuve.

3259 ———— Buste à dr. en ov. dans un encadr. D'apr. J. E. Liotard par J. C. Reinsperger. 1747. fol.

Très belle épreuve.

3260 MARIE THÉRÈSE. Collection de portraits par J. C. Philips, J. Ladmiral, Sysang, P. Tanjé e. a. 8 ff.

3261 MATTHIAS, archiduc d'Autriche, gouvern. des Pays-Bas. 1557—1619. Collection de portraits p. B. Picart, Van Sichem, Hogenberg, Fritzsch, etc. e.a. F. M. 3498. v. Som. 3528. 30 b, 33 b, 36, 11 ff.

3262 MAXIMILIEN EMANUEL électeur de Bavière, 1662—1726. A mi-jambes en cuir. Man. n. p. P. Schenk. 4°. — Buste en cuir. en ov. p. Desrochers. 8°. — A cheval à g. p. P. Stephani. 4°. 3 ff.

3263 MAXIMILIEN HENRI, prince électeur de Cologne, combattait les Pays-Bas en 1672. Trois portraits anon. 3 ff.

3264 NICOLAS I, empereur de Russie 1796—1855. Debout en pied, à dr. dans un paysage montagneux, le chapeau à la main. D'apr. F. Krüger 1835 p. B. Turel 1843. gr. in-fol. s. Chine.

Portrait très rare, gravé par ordre des banquiers Hope & Cie., n'ayant pas été dans le commerce et distribué seulement en nombre très restreint aux amis étrangers.

3265 PHILIPPE III, IV et V, rois d'Espagne. Collection de portraits p. J. Houbraken, B. Picart, J. Toorenvliet, P. de Jode, e. a. 12 ff.

3266 PHILIPPE IV, roi d'Espagne. 1605—65. Portrait équestre à dr.; au fond une vue sur la ville de Madrid. s. n. d. gr. av. l'adr. de Fr. de Widt. gr. in-fol.

Superbe portrait en excellente épreuve, av. petites marges
Voir la reproduction.

3267 _____ et ELISABETH DE BOURBON, son épouse. Deux portraits à mi-corps, en encadr. D'apr. P. P. Rubens av. l'adr. de Fr. Hoey. 1634. fol.

3268 PHILIPPE GUILLAUME, comte Palatin du Rhin. 1615—90. Buste à dr. en ov. D'après J. Spilberg par Th. Matham. fol.

Superbe épreuve d'un portrait rare.

3269 PIERRE LE GRAND, empereur de Russie 1972—1725. A mi-corps à dr. en armure, en oval avec riche encadrement. Par J. Houbraken. gr. fol. V. H. 327. F. M. 4156.

Feuille capitale de l'oeuvre de J. Houbraken, en belle épreuve av. marges. Très rare.
Voir la reproduction.

3270 _____ Buste à g. en ov. D'apr. C. de Moor p. J. Houbraken. fol. e. a. 5 ff.

3271 SAXE-WEIMAR-EISENACH. Bernard duc de, Génér. de l'inf. des Pays-Bas. 1792—1862. Collection de portraits: En pied sur le champ de bataille à Louvain. Lith. fr. d'apr. Heerebrood. fol. — Lith. p. Houtman. — Lith. p. Portman, p. Daiwaille, p. H. J. Backer (à cheval) etc. e. a. F. M. 4711, 12.v. Som. 4759—62. 11 ff.

3272 SAXE-WEIMAR. Bernard, duc de, général pour leRoy en Allemagne. A mi-corps à g. la tête de face en cuir.; en h. son écusson. s. n. d. gr. Daret exc. pet in-fol.

Très belle épreuve.

3273 WOLFGANG GUILLAUME. Comte palatin du Rhin, duc de Bavière, assisté par les Etats Gén. dans ses prétentions sur Juliers et Clève 1578—1653. Buste à dr. en ov. d'apr. Mierevelt par W. J. Delff. 1630. fol. Fr. 68 1er ét. F. M. 6228.

Très belle épreuve à gr. marges du 1er état. Rare.

3274 ———— A mi-jambes à dr., la main dr. posée sur une canne, de la main g. il tient la poignée de son épée. av. l'adr. (et par). Cr. de Passe. fol. Fr. 769.

Exemplaire rogné d'un portrait rare.

3275 ANNE CATHÉRINE CONSTANCE, fille de Wolfgang Guillaume Comte palatin. Buste à g. en ov. D'apr. J. Spilberg par Th. Matham. fol. F. M. 6228***.

Belle épreuve sans marges. Rare.

3276 PRINCES ET GOUVERNEURS DES PAYS-BAS ETRANGERS. Collection de portraits par Krafft. fol. 7 ff.

---

2. MILITAIRES.

3277 ALBEMARLE, A. J. comte D', command. des Suisses à la service des Et. Gén. 1669—1718. A mi-jambes à dr. en armure; au fond un combat. D'apr. Kneller man. noire par J. Smith av. son adr. fol. W. 2. v. Som. 51.

3278 ALBERT, comte D'AREMBERG, général de l'armée espagnole dans les Pays-Bas 1600—1670. Portr. à cheval, à g. nue-tête en cuirasse; derrière lui un page portant son casque. D'après A. van Dyck par et av. l'adresse de P. de Balliu. in-fol. v. Som. 149.

Belle épreuve d'un beau portrait équestre.

3279 ALVA, FERD. DE TOLEDO duc D', commandant de l'armée Espagn. dans les Pays-Bas 1508—82. Collection de portraits p. B. Picart, van Bleyswyck, P. van Gunst, P. de Jode, C. van Sichem. e. a. F. M. 5357—60, '62, '64, '65, '66, '70. v. Som. 107, 108 a, 109, 111*b*, 112*b*, 113. 38 ff.

3280 AUGEREAU, P. F. C., duc de Castiglione, général français 1757—1816. En pied en uniforme; la main dr. posée sur la hanche; de la main g. il tient trois drapeaux. Au fond un pont. Dess. et grav. par Monsaldy. fol.

Premier état avec la faute dans la souscription: „Ongereau".
Belle épreuve d'une feuille rare.

3281 BART, JEAN, corsaire français. 1650—1702. En pied deb. en riche costume, fumant. Man. noire p. J. Gole. fol. W. 42. v. Som. 263*.

Superbe épreuve.

3282 BAZAN, ALV., gouverneur des Pays-Bas Esp. mort en 1646. A mi-corps en cuirasse à g. D'apr. A. v. Dyck par P. Pontius. fol. Wib. 43. 4e ét. v. Som. 296.

3283 BERGHE, HENRI comte VAN DEN, général des armées espagnoles dans les Pays-Bas, puis gouverneur de Gueldre et Zutphen. 1573—1638. A mi-jambes, le tête tournée à droite, en cuirasse. D'après A. van Dyck par P. Pontius. fol. F. M. 359.

3284 BERTRAND, H. G. comte, général français 1773—1844. Buste à dr. en uniforme, presque grandeur naturelle. D'apr. Parizeau par Badoureau. fol.

3285 BLÜCHER, G. L. VON, célèbre maréchal de Prusse. 1743—1818. Buste à g. en ov. Man. noire „gemalt im Hauptquartier zu Höchst im Dec. 1813 und Geschabt von P. J. Lützenkirchen von Cöln. in-4°.

3286 _____ Buste à g. en unif. D'apr. Franck Jr. par J. W. Caspari. av. l'adr. de E. Maaskamp. fol.

3287 _____ Buste à g. en ov. d'apr. P. J. Lützenkirchen par W. van Senus av. l'adr. de J. van Ledden Hulsebosch. fol.

3288 _____ Portraits. 3 feuilles.

3289 BOUILLE, marquis de, gouv. de Martinique en 1781, reprit St. Eustache sur les Anglais en 1781. Buste à g. en ov. av. emblèmes de guerre. D'apr. Demarquet p. D. R. 8°.

3290 BRUNE, G. M. A., commandant de l'armée Française dans les Pas-Bas. 1763—1815. A mi-corps, à dr. Man. noire par et d'après C. H. Hodges. fol. v. Som. 864.

3291 _____ A mi-corps à dr. en unif. D'apr. C. van Cuilenburg, par C. Josi. fol. F. M. 774.

3292 _____ Le même. Finement colorié.

3293 BRUNSVIC, Ferdinand, duc DE. A mi-corps à dr. en cuirasse en ov. dans un encadr. D'apr. Pesne, man. noire p. E. Fisher. av. l'adr. de R. Wilky. fol.

3294 BRUNSVIC-LUNEBOURG, Charl. Will. Ferdinand duc DE, feldmaréchal de Prusse. 1735—1805. A mi-jambes, à g. en uniforme, le bâton de commandement à la main. D'après P. Gosse p. Houbraken. 1766. fol. F.M. 781.

3295 BRUNSVIC-WOLFENBÜTTEL, Louis duc DE, tuteur et conseiller de Guillaume V. prince d'Orange 1718—1788. A mi-corps à g. en cuirasse sous un costume brodé. Man. noire (par A. Schouman) fol. v. Som 871.

3296 _____ A mi-corps à dr. un sabre à la main. Caricature s, n. d. gr. 8°. v. Som. 872.

3297 _____ Buste à dr. en ov. Dessin à l'encre de Chine par A. Schouman pour la grav. de Houbraken. (la grav. ajoutée.)

3298 CANTELMO, ANDR., commandant de l'armeé espagnole dans les Pays-Bas. 1596—1646. A mi-corps à dr., derrière lui une bataille d'après M. Woutiers par P. Pontius 1643 fol. F. M. 930.

Beau portrait. Très rare.

3299 _____ A mi-corps à dr. en arm., de la main g. tenant son casque, au fond un rideau tenu par deux anges. D'apr. J. B. van Heyl, s. n. d. gr. fol. v. Som. 978*.

Copie moderne.

3300 CHARLES ALEXANDRE DE LORRAINE, gouverneur des Pays-Bas. 1712—80. Buste à g. en ov. av. ornements et embl. p. François. 1753. 4°.

3301 COLIGNY. G. DE, maréchal de France. commandant de l'armée française alliée aux Pays-Bas. 1584—1662. Buste à dr. en cuirasse. En ov. d'après M. Mierevelt par W. J. Delff. 1631. fol. Fr. 21 2e ét. (dans cet exemplaire le I semble aussi être ajouté à la plume). F. M. 1095.

Beau portrait, très rare, petite restauration.

3302 _____ Buste en cuirasse à g. En ov. par M. Lasne av. l'adr. de Is. Briot 1632. fol.

Rare.

3303 COLUMNA, CAR. DE., génér. espagnol aux Pays-Bas, mort en 1643. A mi-corps à dr. en arm. D'apr. A. van Dyck par P. Pontius, 4°. Wib. 45. 4e ét. v. Som. 1166*.

3304 CONDÉ, LOUIS II duc DE, général français 1621—86. Collection de portr. p. R. Huybrechts, P. de Jode e.a. 6 ff.

3305 CROMWELL, O., protecteur d'Angleterre 1599—1658. Portrait à cheval, à dr. nue tête, en cuirasse; près de lui un page portant son casque; en haut des anges. Avec inscription dans une ligne et poème latin de 8 lignes. D'après M. K. par C. V. W. B. (cf. Nagler Mon. II 817). fol.

Beau portrait, très rare. Légères restaurations.
Voir la reproduction.

3306 ——— A mi-corps à dr. en armure; derrière lui un page qui lui noue l'écharpe. s. n. d. gr. d'apr. Bombast av. l'adr. de F. de Widt. fol.

3307 ——— Collection de portraits p. B. Picart, F. Holl, F. Weber, F. Bouttats, P. Huybrechts e. a. 15 ff.

3308 DUMOURIEZ, CL. FR., génér. de l'armée franç. en 1795. 1739—1823. Buste à g. en médaillon av. encadr. Aquatinte (l'encadrement au burin) s. n. d. gr. av. l'adr. de (et par). Le Vachez. in 4°. F. M. 1389.

Très belle épreuve.

3309 ——— Collection de portraits p. T. de Roode, J. C. Bensdorp, E. Bovinet, L. A. Claessens, e. a. 7 ff.

3310 DUNCAN, ADAM Viscount, amiral anglais 1731—1804. Buste à dr. en unif. en ov. D'apr. et par D. Orme au pointillé. 8°. — Buste à dr. au pointillé s. n. d. gr. 8°. 2 ff.

3311 DUNNEWALD, H. J., comte de, maréchal autrichien dans la guerre contre les Turcs. 1620—91. Buste à dr. en ov. entour. d'embl. de guerre p. P. Kilian. 4°. — Buste à g. sur un socle. pet. in 4°. 2 ff.

3312 ELLIOTT, G. A., baron Heathfield of Gibraltar, général, gouverneur. de Gibraltar 1718—90. A mi-jambes en unif. un peu à dr.; dans la main dr. le clef de la forteresse. D'apr. Jos. Reynolds, au pointillé p. R. Earlom, av. l'adr. de J. Boydell 1788. fol. W. 1.

Très belle épreuve avec marges d'un beau portrait rare.

3313 EUGÈNE, PRINCE DE SAVOYE, feldmaréchal dans les Pays-Bas 1659—1732. Buste à dr. en arm. En ov. av. encadr. D'apr. M. de Merian par P. van Gunst, av. l'adr. de F. Halma. fol. F. M. 1564.

Belle épreuve.

3314 ——— Buste à dr. en ov. dans un encadrement d'emblèmes. s. n. d. gr. in-fol.

3315 EUGÈNE, PRINCE DE SAVOYE, A mi-corps à dr. En ov. Man. noire d'apr. G. Kneller av. l'adr. de (et par) J. Gole. fol. Pas chez Wess.

Belle épreuve. Rare.

3316 ———— A mi-jambes à g. en armure, le bâton de command. à la main; au fond un combat. D'apr. P. van Schuppen par B. Picart 1722. gr. in-fol.

Beau portrait. Rare.

3317 EXMOUTH, EDWARD PELLEW viscount, amiral anglais. 1757—1833. Buste à dr. en ov. p. C. C. Fuch. 4°. — p. P. H. L. v. d. Meulen. 4°. 2 ff.

3318 FONTAINE, P. B., comte DE, génér. espagn. dans les Pays-Bas vers 1576—1643. A mi-jambes à dr. en armure. Par et d'apr. L. Vorsterman. fol. H. 161. v. Som. 1839*.

3319 GASTANAGE, A. A., marquis. command. espagn. dans les Pays-Bas. Buste à g. en ov. Man. noire p. P. Schenk. 4°.

3320 HOCHE, LAZ., général français 1768—1797. Buste en unif. en ov. Dess. et grav. p. C. Josi. av. l'adr. de Colnaghi. 1798. fol.

3321 HOMPESCH, R. V., comte DE, lieut. gén. de la cavallerie à la service des Et. Gén. vers 1660—1733. A mi-corps en arm. En ov. Man. noire par P. Schenk. fol. v. Som. 2530.

Superbe épreuve.

3322 HOHENLO, PHIL. comte de, maréchal dans les Pays Bas. 1550—1606. Collection de portr. p. H. Breeckerveld, C. F. Fritzsch, S. de Passe, e.a. F. M. 2441. v. Som. 2516. '17. 5 ff.

3323 JONES, JOHN PAUL. marin américain 1747—92. Buste à dr. en méd. D'apr. J. Buijs par R. Vinkeles et C. Bogerts. 12°. — A mi-corps à g. le bras tendu. Lith. s. n. 8°. — Buste à dr. en méd. „Afgeschetst in den Schouwburg te Amsterdam, den 9 Oct. 1779. 12°. Portrait de Hopkins p. Dupin. Ens. 4 ff.

3324 KLEBER, J. B., général français. 1754—1800. En pied à dr., en uniforme, le chapeau à la main, au fond à dr. une batterie. Man. noire d'apr. A. Boilly par P. M. Alix. av. l'adr. de Bance. fol.

Superbe épreuve en brun d'un portrait très rare.
Voir la reproduction.

3325 KONINGSMARCK, O. W. VAN, général de la république vénitienne, ambassadeur suédois en Angleterre. 1639—88. A mi-jambes à dr. en cuirasse; au fond à dr. un combat. Man. noire p. P. Schenk. 4°.

3326 LAMBOY, baron DE, feldmaréchal dans les Pays Bas Esp. 1640—59. mort vers 1670. A mi-corps à dr. en arm. D'apr. Fr. de Nijs par P. Pontius fol v. Som. 3130**.

3327 LEYCESTER, ROBERT DUDLEY comte DE, gouvern. et capit. gén. des Pays-Bas. 1531—88. Buste en cuirasse à dr. en ov. 1586. p. H. Goltzius. 12°. B. 175. v. Som. 3191*a*.

Superbe épreuve d'une pièce excessivement rare, gravée sur argent d'une pointe très fine. Sans marges. Collection Verstolk van Soelen.
Voir la reproduction.

3328 _____ Portrait en pied debout près d'une table. Dessin à la sépia par Ch. Rochussen destiné pour frontispice du roman de Mad. Bosboom Toussaint.

3329 _____ Collection de portraits par Vermeulen, Houbraken, Benoist, van Sichem., Hogenberg, Punt, etc. e.a. F. M. 3170—73. v. Som. 3192. 3194. 16 ff.

3330 LONGUEVAL, comte DE BUQUOY CH. DE, gén. espagn. dans les Pays-Bas. 1561—1622. A mi-corps à g. cuirasse. En ov. s. n. d. gr. av. l'adr. de P. de Jode. 4°.

3331 _____ Buste à dr. en ov. dans un riche encadr. Par et d'apr. Aeg. Sadeler. 1621. fol.

Beau portrait en belle épreuve.

3332 MANSFELT, ERNEST comte DE, commandant des troupes allem. dans les Pays-Bas, vers 1580—1626. A mi-jambes à g. coiffé d'un chapeau à larges bords; à la main dr. le bâton de commandement s. n. d. gr. (par S. de Passe?) 12°. Pas chez Fr. v. Som. 3451*.

Joli portrait. Très rare.

3333 _____ Buste en armure à dr. en ov. D'après M. Miereveld par W. J. Delff. 1624. fol. Fr. 43. F. M. 3404.

Belle épreuve.

3334 _____ A mi-corps à dr. en cuir. D'apr. A. van Dyck par R. van Voerst. 4°. Buste à g. en ov. s. n. d. gr. 8°. Buste à dr. en ov. p. J. Lamsvelt. 8°. A mi-corps à dr. en ov. p. C. Queboren. 4° F. M. 3405. v. Som. 3450, 51, 52 e.a. 6 ff.

3335 MANSFELT, PIERRE ERNEST comte DE, gouvern. de Luxembourg. command. des Pays-Bas. 1517—1604. Portraits par B. Picart etc. e.a. F. M. 3406—8. v. Som. 3457—60. 9 feuilles.

3336 MARLBOROUGH, JOHN. CHURCHILL duc DE, général anglais. 1650—1722. Buste à g. la tête à dr. en armure. Dans un encadr. s. n. d. gr. (par P. van Gunst) tr. gr. in-fol.

Beau portrait. Rare.

3337 ———— Le même portrait dans un encadr. av. quatre médailles. N. Chevalier à Utrecht in-fol.

3338 ———— Buste à dr. la tête à g. en cuir. en ov. av encadr. d'embl. de guerre. Man. noire s. n. av. l'adr. de Chr. Weigel. fol.

Belle épreuve.

3339 ———— Buste à g. en ov.; y dessous une cartouche ent. d'emblèmes de guerre, av. in cer. Man. noire. s. n. fol.

En haut autour de l'ovale découpé.

3340 ———— A mi-jambes à dr. en cuirasse; au fond un rocher. Par J. L. Höning. av. son adr. fol.

3341 ———— Buste à dr., la tête à g. en cuir. en ov. Par J. de Leeuw av. l'adr. de N. Visscher. fol.

3342 ———— Portrait équestre. Calligraphie gravée. s. n. 4°.

3343 ———— Collection de portraits par A. van der Laan, R. Vinkeles, J. Faber (dessin). e.a. 6 ff.

3344 MENDOZA, FR. À, command. des troupes espagn. dans les Pays-Bas vers 1550—1623. Collection de portr. p. B. Picart, van Sichem., Fritzsch etc. e. a. F. M. 3546. v. Som. 3582*. 83*b*, 84. 8 ff.

3345 MONCADA, FR. DE, général espagnol en Flandres, historien 1586—1635. Buste à g. en ov. av. encadr. de fleurs et de fruits. D'apr. A. van Dyck par J. Suyderhoef. fol. W. 53. 1. v. Som. 3739.

Superbe épreuve du 1er état avec le petit f. dans le nom „Franciscus".

3346 ———— A mi-corps à dr. D'apr. A. van Dyck par L. Vorsterman. 4°. Wib. 117. 4e ét. Hijm. 197. 6e ét. F. M. 3699.

3347 MONTAGUE, EDWARD Lord, earl of Sandwich, amiral anglais, mourût dans la bataille de Solebay. A mi-corps à dr. D'apr. P. Lely par A. Blooteling. pet. in-fol. W. 30.

3348 MONTEREY, J. D. DE ZUNIGA, comte DE, gouverneur et commandant en chef des Pays-Bas Espagnols de 1670—75. A mi-corps à dr. en armure. En encadr. octogone. D'après G. Coques par M. Bouché av. l'adr. de G. Huberti. fol. v. Som. 3753*.

3349 MOREAU, V., gén. en chef de l'arm. franç. du Rhin, né 1763—1813. Buste en méd. D'apr. Gérard aquat. par Levachez. Au dessous la bataille de Hohenlinden p. Duplessi—Bertaux. fol.

3350 ——— Sur son lit de mort. Au pointillé par et av. l'adr. de J. Cardini. 1813. fol. obl.

3351 ——— Buste en ov.; au dessous la bataille de Hohenlinden. D'après Gérard par P. Audouin. fol.

3352 OBENTRAUT, J. M. AB., génér. pendant la guerre de 30 ans. 1574—1625. Buste à g. en ov. s. n. d. gr., av. l'adr. de Dirck Lons. 8°.

3353 PARME, ALEX. FARNÈSE, duc DE, commandant en chef des troupes espagnoles dans les Pays-Bas. 1544—1592. A mi-corps à dr. en armure. En ovale en encadrement d'emblèmes. Par O. et G. Vaenius. fol. v. Som. 4136.

Rare.

3354 ——— Collection de portraits par P. van Gunst, B. Picart, J. Neeffs, R. Vinkeles, Hogenberg, C. van Sichem, J. Punt etc. e. a. F. M. 1633—5, 36*, 37, 39. v. Som. 4134, 41, 42, 43, 45, 46, 47, 49, 50. 24 ff.

3355 PAOLI, PASQUAL, général des Corsicans dans la guerre contre la France. 1726—1807. En pied dans un paysage. Man. noire d'apr. P. Gherardi par R. Houston. fol. F. M. 4087.

Mauvais exemplaire.

3356 ——— A mi-corps à g. en unif. Eau-forte p. H. Kobell av. l'adr. de S. Cruys. 4°. Buste à g. en ov. D'apr. S. Caron p. J. Houbraken. fol. Buste à dr. p. R. Vinkeles. 8°. Buste à g. d'apr. Raminti. 4°. etc. e. a. F. M. 4088, 90, 92. 6 ff.

3357 PICHEGRU, CH., gén. français, comm. des troupes franç. dans les Pays-Bas. 1761—1803. Buste de face en ov. Man. noire par et d'apr. C. H. Hodges av. l'adr. de J. Allart. 1795. fol. F. M. 4193.

Epreuve.

3358 ——— En pied en uniforme appuyé sur son sabre; au fond à dr. une batterie. D'apr. Hilaire man. noire p. Coqueret. Paris Potrelle. fol.

Très belle épreuve d'un portrait rare.

3359 ——— Le même portrait. Ex. en belle épreuve mais qui a été plié.

3360 PICHEGRU En pied deb. près d'un canon, la main dr. s'appuie sur une pierre. Man. noire d'apr. Fragonard fils p. Alix. fol.

Très belle feuille. Bel ex. à toutes marges. Rare.
Voir la reproduction.

3361 ———— Eerzuil voor den generaal Pichegru. Gravure emblématique en l'honneur de Pichegru av. son portrait. D'après Kerkhoff par Wijsman. fol.

3362 ———— Collection de portraits par R. Vinkeles, Verhelst, Tapinois e. a. 7 ff. 8°.

3363 REQUESENS, L. DE, gouverneur des Pays-Bas. 1527—76. Collection de portraits par C. van Sichem, P. de Jode etc. e. a. F. M. 4464—66, 68. v. Som. 4495, '96, '98, '99, 4502, '4. 19 ff.

3364 SAVOYE, THOMAS DE, prince de Carignan, gouv.-général des Pays-Bas Esp. 1596—1656. A mi-corps debout à dr. en armure. D'après A. van Dyck par P. Pontius av. l'adr. de Van der Stock. fol. Wib. 163. 1er ét. F. M. 4661.

Belle épreuve avant l'adr. de Gillis Hendricx.

3365 SCHOMBERG, FR. H., duc DE. A cheval à g. en arm.; derrière lui un nègre av. son casque. Man. noire d'apr. G. Kneller par G. H. fol. v. Som. 4934*.

Le même portrait a été gravé par J. Smith. W. 228.

3366 ———— Collection de portraits p. P. Schenk. en man. noire. B. Picart, Ryder, Gaillard, etc. 7 ff.

3367 SPINOLA, AMBR., commandant de l'armée espagnole dans les Pays-Bas. 1569—1630. A mi-jambes à dr. en armure; près de lui son casque. D'apr. M. Mierevelt par J. Muller. fol. B. 59. F. M. 5094.

3368 ———— A mi-corps à dr. en armure. En ov. s. n. d. gr. av. l'adr. de P. de Jode. pet. in-fol. F. M. 5095.

3369 ———— A mi-corps à g, en arm. D'apr. A. van Dyck p. L. Vorsterman, av. l'adr. de M. van den Enden. fol. Wib. 92. 1er ét. Hijm. 214. 1er ét. F. M. 5100.

Très rare. Belle épreuve.

3370 ———— avec le comte de Bucquoy. A cheval à dr.; au fond un siège. En bas les plans de sept sièges. p. C. de Pas. fol. Fr. 888. v. Som. 5260.

Belle épreuve. Rare.

3371 SPINOLA, AMBR., Portr. à cheval à g.; au fond un siège. s. n. d. gr. av. l'adr. de E. Kieser. 4°. v. Som. 5260*.

3372 ———— Collection de portraits par P. de Jode, J. Houbraken, J. Punt, H. Hondius, etc. e. a. F. M. 5098, 5102, v. Som. 5252, 53, 55, 55*, 56, 58, 19 ff.

3373 SUWAROW. ALEX., comte, feldmaréchal russe 1729—1800. Buste à dr. en unif. Man. noire d'apr. G. J. Kalichen par C. H. Hodges. av. l'adr. de A. Milne. fol.

3374 ———— Collection de portraits p. L. A. Claessens, (av. la lettre). T. V. Poll, C. Bosch e. a. 4 ff.

3375 TERNE, H., amiral anglais, mourût en 1666. contre les Hollandais. Buste à dr. en cuir. en ov. de chêne. D'apr. W. Sheppard p. G. Faithorne av. l'adr. de J. Overton. fol.

3376 TREMOUILLE, H. C. DE LA, gén. au service des Pays-Bas. 1621—72. Buste à g. en arm. En ov. de chêne. D'apr. J. de Baen p. P. Philippe. fol.

Belle gravure. Rare.

3377 VILLAHERMOSA. Don CARLOS duc DE, gouvern. des Pays-Bas Espagn. 1675—80. A mi-jambes en armure; derrière lui un nègre avec son casque; au fond une bataille. D'après Du Chastel, man. noire par J. F. Leonart. fol.

Belle épreuve. Très rare; l'exemplaire a été plié.

3378 WALDECK, G. F., comte DE, général au service des Etats Gén. 1619—92. Buste à dr. en armure en ov. Man. noire p. Marrebeek. 4°. v. Som. 6042*. aj. 2 autres portr. F. M. 5920, 21. 3 ff.

3379 WALDECK, LOUIS, prince DE, génér.-major et commandant des troupes en Frise mort en 1793. Buste en uniforme à dr. Imprimé en couleurs (par M. Descourtis). Chalco-graphia Hentziana. fol. v. Som. 6043*a*.

Très belle épreuve, imprimé en couleurs. Rare.
Voir la reproduction.

3380 WELLINGTON, ARTHUR duc DE, général anglais 1769—1852. Buste à dr. en uniforme. D'après et par J. Minasi d'après un tableau par R. Home. 1814. Au pointillé. fol.

3381 ———— En pied, en unif., la main dr. posée sur un sabre; au fond des troupes. D'apr. T. Wright par W. T. Fry. London, chez J. Jenkins 1815. fol.

Epreuve. Exemplaire taché.

3382 WELLINGTON. Portrait équestre. à g. Engr. by H. S. Minasi from a picture by A. Aglio. The portr. improv'd from the bust bij R. Turnerelli, Stadler aquaf. London 1813 by Minasi. fol.

Superbe portrait, imprimé en couleurs. Très rare.

3383 ———— Buste à dr. nue-tête, en unif. D'après R. Home par W. van Senus av. l'adr. de E. Maaskamp. in-fol.

3384 ———— Buste à dr. en ov. D'apr. R. Home p. W. van Senus. fol.

3385 ———— Le même portr. un peu plus grand. Aquatinte p. W. H. Hoogkamer. fol.

3386 ———— Collection de portraits p. J. E. Marcus. W. van Senus. D. Sluyter, D. Veelwaard e. a.

3387 WIRTZ, PAUL, maréchal au service des Pays Bas. 1614—79. Collection de portraits p. C. Hagen, C. L. van Kesteren e. a. Monument dans l'Eglise Ancienne à Amst. F. M. 6249—51. v. Som. 6235. 5 ff.

3388 YORK, FRÉDERIC duc DE, commandant des troupes anglaises dans la bataille dans la Hollande Septentrionale 1799. Buste à dr. en ov. av. emblèmes de guerre. D'apr. J. Boyle au pointillé p. L. Schiavonetti. 1793. 4°. — Buste à dr. en ov. p. R. Vinkeles. 8°.

3389 YORK, JAMES, duc DE, amiral de la flotte anglaise. A mi-corps à g. en arm. en ov. p. H. Cause. 8°. — A mi-corps à g. coiffé d'un chapeau à plumes. Grav. ital. s. n. d. gr. 4°. 2 ff.

---

3. HOMMES D'ÉTAT.

3390 ADAMS, JOHN, ambassad. des Et. unis en 1780, 1735—1826. Trois portr. p. R. Vinkeles e. a. 8°.

3391 AVAUX, Cl. DE MESMES, comte D', Ambassadeur pour la paix de Nimègue. 1595—1650. Buste à g. par P. Nolpe. 4°. Dozy 104. — Le même. Epr. post. dans un encadr. s. n. d. gr., av. l'adr. de R. van den Hoeye. fol. — Le même, buste en ov. dans un encadr. D'apr. A. van Hulle par P. Pontius. fol. e. a. 5 feuilles.

3392. BEVILAQUA, AL., ambassadeur pour la paix de Nimègue. Buste à g. en ov. dans un encadr. D'apr. B. Vaillant par A. Vaillant. fol.

Belle épreuve.

3393 BOECKELLEN, MRT. VON, ambassadeur de la Suède à Brème, natif d'une famille Brabantoise. 1610—apr. 1683. A mi-jambes à g. assis près d'une table, la tête à dr. D'apr. A. Bakker, par J. Verkolje. 1683. fol. W. 4. v. Som. 536.
Très rare.

3394 BRAN, JÉR. DE, Intend. gén. des vivres des armées impér., agent de Piccolomini dans les Pays-Bas, amateur d'art. A mi-jambes à g. en riche costume. D'apr. J. Livens par L. Vorsterman. fol. Wib. 190. H. 141. 3e ét. v. Som. 746.
Beau portrait.

3395 BRANTS C. VAN, résident de Pierre I Czar de Russie. Buste en méd. à un obélisque entour. de plus. fig. allég. Par J. Ruyter. fol av. la lettre. F. M. 685.

3396 CAMERARIUS, LUD. J., ambassadeur de Gustave Adolphe de Suède chez les Et. Gén. né en 1573. Buste à dr. en ov. aet. 56. D'apr. M. Mierevelt par W. J. Delff 1629. fol. Fr. 17 2 ét.

3397 CAVEREL, PH. DE, député des Pays-Bas Espagn. pour les Tréves à La Haye. 1632. Buste à dr. en ov. Par Cr. de Passe 1633. fol. Fr. 425.

3398 DUDLEY CARLTON, ambass. de Jacques I à La Haye., mort en 1631. Buste à dr. en ov. D'apr. M. Mierevelt p. W. J. Delff. 4°. Fr. 26.

3399 FRANKLIN, B., près des Ét. Unis. 1706—60. Collection de portraits par J. G. Haid, L. A. Claessens, C. F. Sprinck, A. de St. Aubin e. a. 5 ff.

3399*a* _____ A mi-corps à dr. En ov. D'apr. A. Scheffer par E. Girardet. fol. et autr. 4 portr.

3400 HEIMBACH. W. AB., chancelier de Clèves vers 1593—1640. A mi-corps à g. En ov. av. encadr. D'apr. et p. Th. Matham fol v. Som. 2353.
Très belle épreuve.

3401 HOPPE, JOACHIM. bourgmestre de Dantzic. Buste en ov. av. encadr. D'apr. D. Klein par P. v. Gunst. fol. v. Som. 2599.
Petites restaurations.

3402 IMMESEN, W. CAES VAN, ambassadeur, à Cologne et à Liège. 1695. Buste à g. en ov. dans un encadr. Par P. van Gunst. fol.

3403 KAUNITZ, D. A. comte DE, ambassadeur de l'Autriche à la paix de Rijswijk. 1655—1705. A mi-corps à dr. en ov. Man. noire d'apr. G. Kneller par P. Schenk. 4°.

3404 LAURIN, H. F., conseiller du Roi d'Espagne 1619—62. Buste à dr. en ov. av. encadr. allég. D'apr. A. van Diepenbeke par P. de Jode.

3405 LAW, JOHN., financier fameux, conseiller du roi de France, control. des fin. 1720. En pied, au fond un jardin. Par L. Schenk av. l'adr. de P. Schenk. fol. — Buste à dr. en ov. par M. Pool. 8°. 2 ff.

3406 MALMSBURY, Lord, ambassadeur d'Angleterre cher les Et. Gén. Buste à g. la tête à dr. en ov. (la tête en couleurs). D'apr. J. Reynolds p. Sanson et Kitsin. av. l'adr. de P. van Dijk. fol.

Epreuve. Rare.

3407 MATAMORO, MANUEL, prisonnier politique à Madrid, a habité la Hollande après sa fuite de la prison. A mi-jambes assis dans sa prison. av. dédicace à Capadose. Lith. par N. J. W. de Roode 4°.

3408 MAZARIN. J., cardinal, premier ministre français 1602—61 Buste sur un arc de triomphe, grav. anon. in-fol. obl. Eugène de Savoye, homme de guerre, etc, Son tombeau à Vienne, érigé à 1736. grav. d'après J. L. ab Hildebrandt. in-fol.

3409 PITT, W., min. angl. Buste p. L. Portman. — BRUNE, gén. fran. Buste en méd. p. T. V. Poll d'apr. F. Bonneville. — DUMONCEAU, maréchal de Hollande, méd. p. Portman. — Gén. OSTEN. Buste p. Portman. 4 ff.

3410 RICHELIEU, A. J. DU PLESSIS, cardinal DE, ministre de France. 1585—1642. Buste à g. en ov. p. B. Picart. 1728. fol.

Belle épreuve.

3411 SCHWARZENBERG-HOHENLANSBERG, OTTO HENRI Comte DE, conseiller du duc de Bavière etc. 1535—90. A mi-jambes à g., la main g. se repose sur une table sur laquelle un crâne et une petite pendule. Par J. Sadeler. 1590. fol. Le Bl. 160.

Beau portrait rare, un peu détérioré.

3412 SOMNITZ,L.CHR., plénipotentiaire de l'électeur de Brandenbourg à la paix de Nimègue. 1612—78. A mi-corps de face en ov. Man. noire p. H. H. Quiter. fol.

Belle épreuve. Très rare.

3413 SPANHEIM, EZECHIEL, ambassadeur de Prusse chez Guillaume III d'Orange. 1629—1710. Buste à g. en ov. Man. noire d'apr. B. Arland p. J. Simon. fol.

3414 TEMPLE, W., ambassadeur d'Angleterre chez les Pays-Bas. 1628—98. Buste à g. en ov. av. encadr. D'apr. P. Lely p. J. Houbraken. 1738. fol.

3415 TOLSON, ambassadeur des Etats-Unis à La Haye, Le fils de; Un garçon à mi-corps à g., à la main dr. un fouet. Lith. par E. Johnson, the Hague. Oct. 5. 1853. fol.

3416 UDALRIC, FR., ambassadeur de Bohème pour la paix de Nimègue. Buste à g. en ov. Man. noire p. et av. l'adr. de H. H. Quiter. fol.

3417 WASHINGTON, G., près. des Et. Unis 1732—99. Buste en av. D'apr. G. Stuart p. L. Portman. e. a. 3 ff.

3417*a* _____ Collection de portraits par R. Vinkeles e. a. 5 ff.

4. SAVANTS ET POÈTES.

3418 BOURIGNON, ANTOINETTE, auteur française théolog. visita Amst. en 1667. 1616—80. Buste à dr. en médaill. Par P. van Gunst. 4°. F. M. 632.

Ajoutée une copie en sens inverse. in 8°.

3419 BRAHÉ, TYCHO DE, astronome. 1546—1601. Buste presque de face coiffé d'un bonnet de velours, en ov. av. poème latin de Barlaeus p. J. Falck. in-fol. Bl. 214.

Superbe épreuve d'un des plus beaux portraits de Falck.
Très rare et recherché.
Voir la reproduction.

3420 _____ A mi-corps dans une niche, sur laquelle ses armoiries par J. van Meurs. pet. in-4°.

Très rare.

3421 COPERNICUS, NIC., astronome. 1743—1543. Buste à dr. en ov. av. poème, par J. Falck. fol. Bl. 227.

Belle épreuve d'une des feuilles les plus rares de Falck.
Restauré et bruni.

3422 DE LA FOND, NIC., rédacteur de La Gazette Ordinaire d'Amsterdam. vers 1630—apr. 1698. A mi-corps de face, une plume et „La Gazette" à la main. D'apr. H. Gascard par P. Lombard. fol. v. Som. 1838.

Très belle épreuve; la marge inf. av. l'inscription découpée.

3423 FABRICIUS, HILDANUS W., médecin à Berne 1560—1634. Buste à dr. en ov. aet. 67. s. n. d. gr. 4°. Drug. Portr. Cat. 5711.

3424 HALLER, ALB., botaniste, mathématicien etc. prof. à Gottingue, élève de Boerhaave. 1708—77. Buste à g. dans un ov. tenu p. deux anges. D'apr. D. Pelon p. L. Joubert. 4°. obl.

3425 HUMBOLDT A. VON, naturaliste. Portr. à mi-corps à dr. Grav. s. acier d'après E. Gaggiotti Richards par P. Habelmann. gr. in-fol.

3426 LETI, GR., historien, habita la Hollande depuis 1682. 1630—1701. Buste à g. la tête à dr. En ov. Par J. Gole. fol. W. 10. 1e et 2e ét. F. M. 3202, '3. 2 feuilles.

3427 LINNAEUS, CAR., botaniste, habita la Hollande de 1735—38. 1707—78. Portraits par P. Tanjé, Bernigeroth, Jaquemet Preisler, etc. e.a. F. M. 3239, 40, 39*, 40*. 7 feuilles.

3428 LOVE, CHRISTOPHORUS, min. réf. à Londres, mort en 1651. A mi-corps à dr. prêchant, par A. Conradius av. poème holl. par P. de Lange. fol.

Ex. doublé et rogné.

3429 LUBIENITSKI, ST. DE, astronome, et théol., habita Amst. pendant quelque temps 1623—75. Buste à g. en ov. aet. 41. D'apr. M. Scheits p. L. de Visscher. pet in-4°. W. 10. F. M. 3312.

Belle épreuve.

3430 NEANDER, J., méd. et poète lat. à Brème, visita la Hollande, né en 1596. A mi-corps à dr. en ov. D'apr. D. Bailly p. W. J. Delff. 8°. Fr. 53. F. M. 3812.

3431 NEWTON, ISAAC, mathématicien, astronome 1642—1727. A mi-jambes assis à dr. aet. 83. D'apr. J. Vanderbanck p. G. Vertue. 1726. 4°. — Buste à dr. D'apr. E. Seeman p. Monsaldi. 4°. 2 ff.

3432 OLEARIUS, ADAM, biblioth. du duc de Holstein, auteur d'un ouvr. sur la Moscovie, trad. en Hollandais. 1599—1672. Buste à g. en ov. s. n. d. gr. fol. — Buste à g. en ov. p. C. Rothgiesser. 4°. 2 ff.

3433 PISCATOR, JOH., prof. theol. à Herborn. invité en vain de devenir prof. à Leide. 1546—1626. A mi-corps de face en ov. av. enc. aet. 80 par P. de Zetter. fol.

Belle épreuve.

3434 PUFENDORF, SAM., prof. à Heidelberg 1632—94. Buste à g. la tête à dr. en ov. D'apr. D. Klöcker. Ehrenstrahl p. J. van Munnickhuysen. fol.

---

5. ARTISTES.

3435 ACHEN (AKEN), JOHANN VON, peintre 1552—1615. Buste à g. en ov. entouré d'un grand encadrement architectural. D'après P. Isaacs par et av. l'adr. de J. Saenredam. gr. in fol. B. 105. F. M. 45.

Epreuve fatiguée (ayant été pliée) d'un portrait très rare.

3436 BLAHETKA, L. pianiste à Vienne. Portr. à mi-corps, assise devant le piano, lithogr. d'après N. Pieneman par Desguerrois. in-fol.

3437 BLANCHARD, aéronaute. Buste à dr. en carré. Dessiné d'apr. nature P. Bolomey. grav. au pointillé p. Mlle Evans s. l. dir. de M. d'Sallieth. 8°.

3438 COLINS, chargé de l'entretien des tableaux du Roi. A mi-corps à g. assis. Man. noire d'apr. Van Loo p. A. Schouman. 1756. 8°.

3439 DURER, A., peintre allemand, visita la Hollande. 1471—1528. Buste à dr. en ov. p. A. Stock, 1520. av. l'adr. de H. Hondius. 1629. 4°. Ajoutés 2 autres portr. 3 ff.

3440 K(N)ELLER, HEINRICH, orfèvre à Augsbourg. A mi-corps à dr. en ov. ornem. sans nom mais av. les lettres H. K. 1616 p. Lucas Kilian. 4°.

3441 TALMA, F. J., acteur français, à joué à Amst. en 1810. Dans le rôle de Néron. Buste en ov. D'apr. Munret p. Augrand. — A mi-corps en pelisse à g. Lith. d'apr. Vigneron p. Villain. — A mi-corps à dr. en costume romain. D'apr. S. Trolli, lith. p. Senefelder. (s. Chine). 3 ff. fol.

3442 _____ Collection de portraits p. Lasteyrie, Van Senus, Jobard, Bazin e. a. 11 ff.

3443 VERNEUIL, Mlle., actrice, joua à Amst. 1837. Presqu' en pied assise à dr. Lith. p. L. Noel. 1833. — Buste de face. Lith. p. Clermant. 1837. 4°. 2 ff.

3444 HOMMES DE GUERRE, HOMMES D'ÉTAT, PERSONNES ÉRUDITES et ARTISTES, ayant en rapport avec les Pays-Bas. Collection importante de 365 portraits. in-fol. et in-4°.

No. 3162.

No. 1305.

No. 1400.

No. 1407.

No. 1973.

No. 1985.

No. 1386.

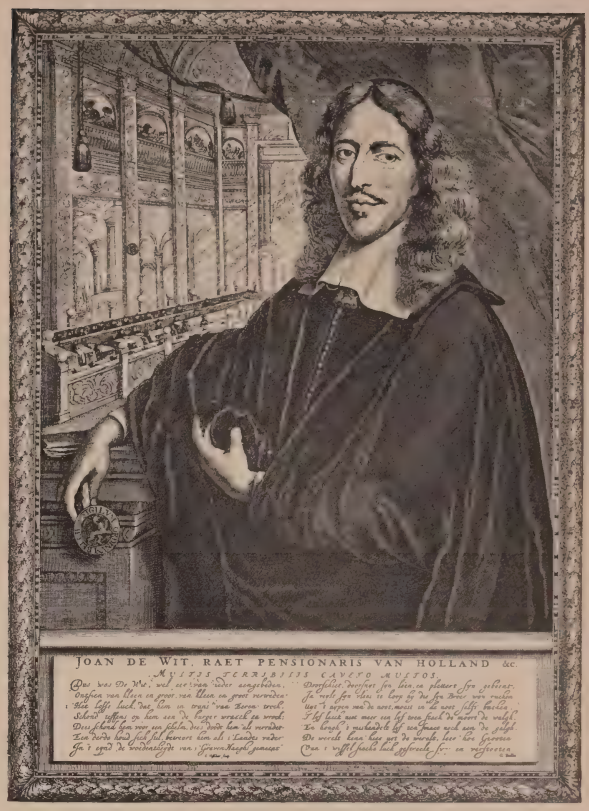

No. 1404.

No. 769.

No. 1963.

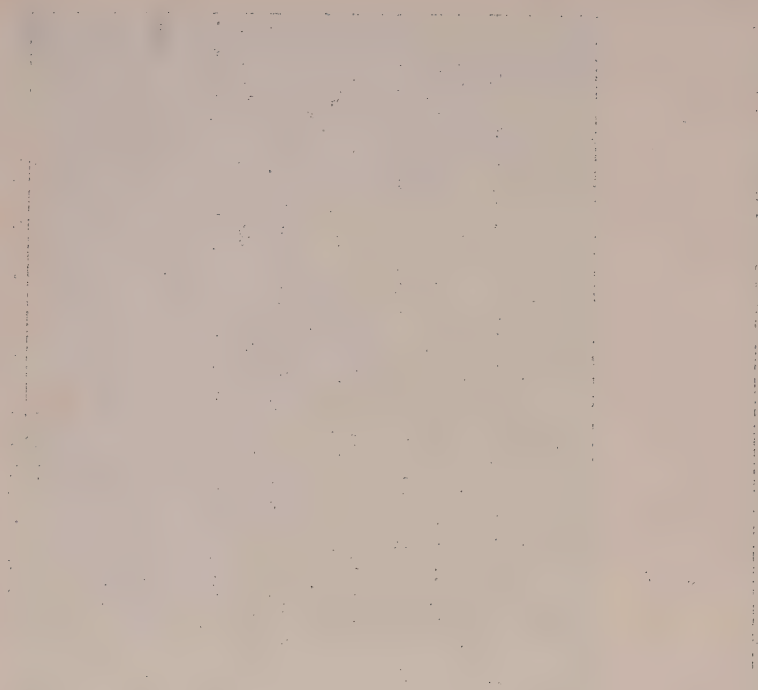

GELLIUS DE BOMA ECCLESIASTES ZUTPHANIENSIS OUT INT 77 IAER EN INT 55 IAER VAN ZYN BEDIENINGHE.

Ora vides vultumq; vides, quis pinxit Apelles,
Ingenium dextram pingere cum potuit—
Quod si de—— nescit Zutphania finxisse Boumdas.
Nescit Boema finxisse Zutphania.

Leer'slaeg: ô weerde Man, die vier en vyftigh Jaren
Met leeren, stemme en schrift, gewerct Ecclesiasten scharen,
Siet moest tot ouderens end, vrolijkheert niet in uw wesen.
Leer slaeg tot voorspoed van ons, en't oogh van Godt, sy L.

No. 955.

Gebooren ist ... ons ... zyn ...
Die ... aen Vrienden ... gewerckt ...
In Utrecht in wetenschap ...
Overleden ... Utrecht ...

No. 1091.

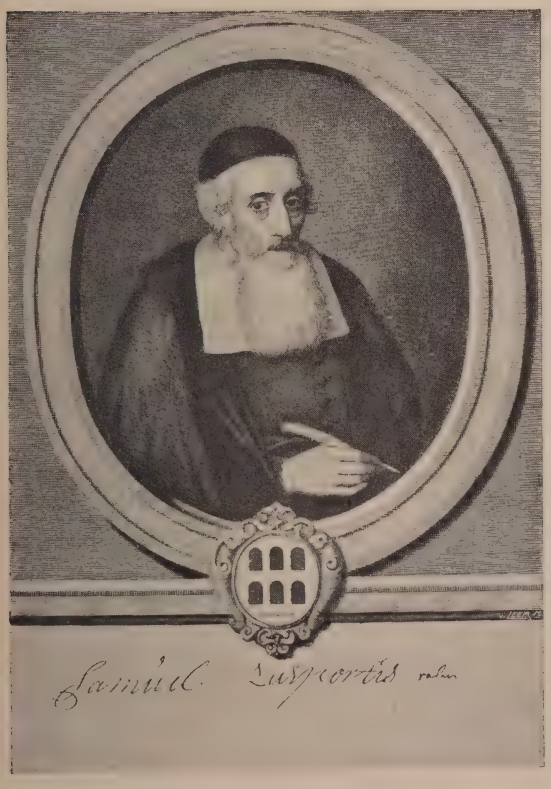

Samuel Lutgertius ...

No. 1254.

Cornelius Frieslandius S: S: Theologiæ D: Pastor Ecclesiæ Hagiensis & Pastor Ecclesiæ Primarius, Professionis suæ primus Assertor, Propugnator, Ecclesiæ & sacris.

No. 1109.

ADAM VAN VIANEN.

No. 2859.

No. 2322.

No. 1680.

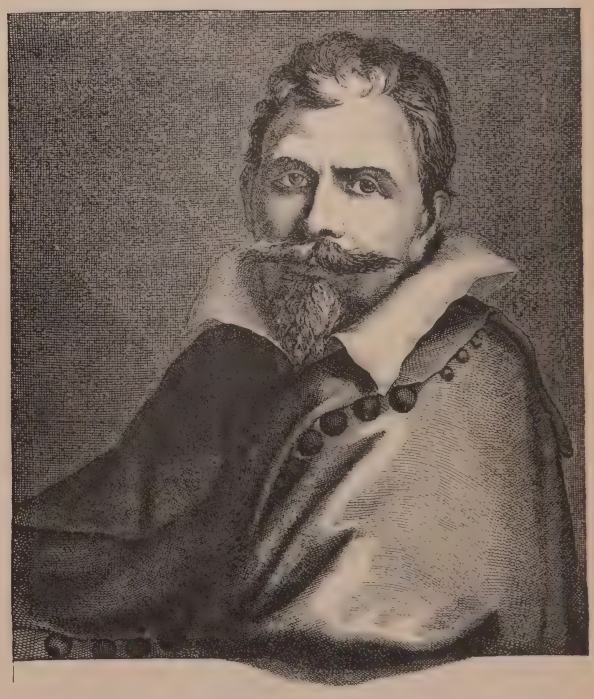

No. 2860.

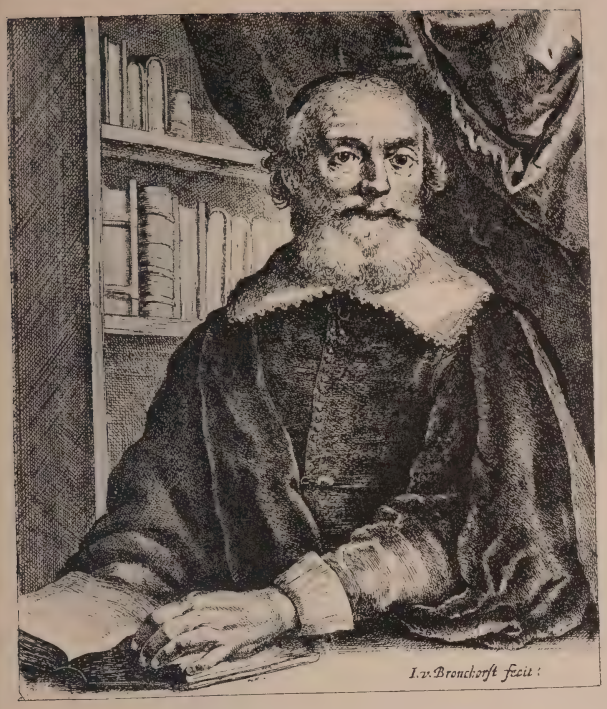

IOANNES DE LAET ANTWERPIANUS.
Anno. Ætatis. lx. cioiocxlii.

No. 1827.

No. 2140.

No. 2132.

No. 2114.

No. 1883.

No. 2312.

No. 1868.

No. 1945.

No. 1482.

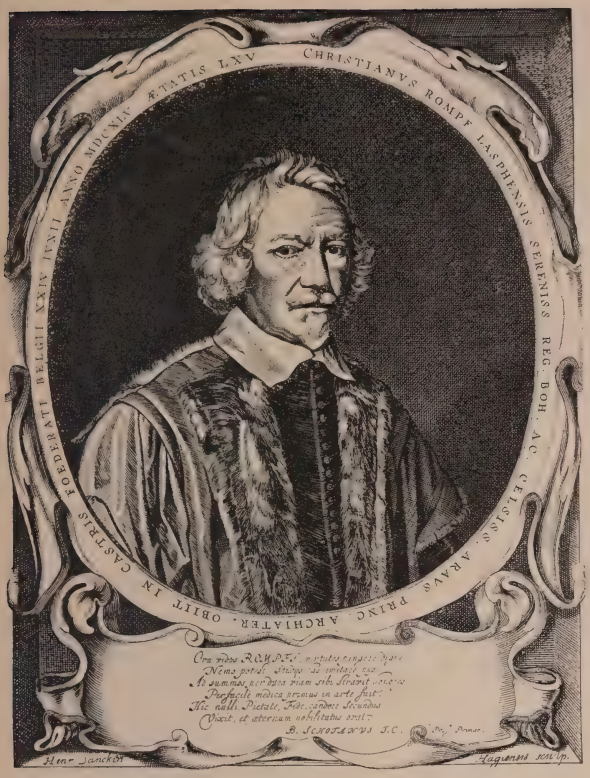

No. 1654.

No. 1689.

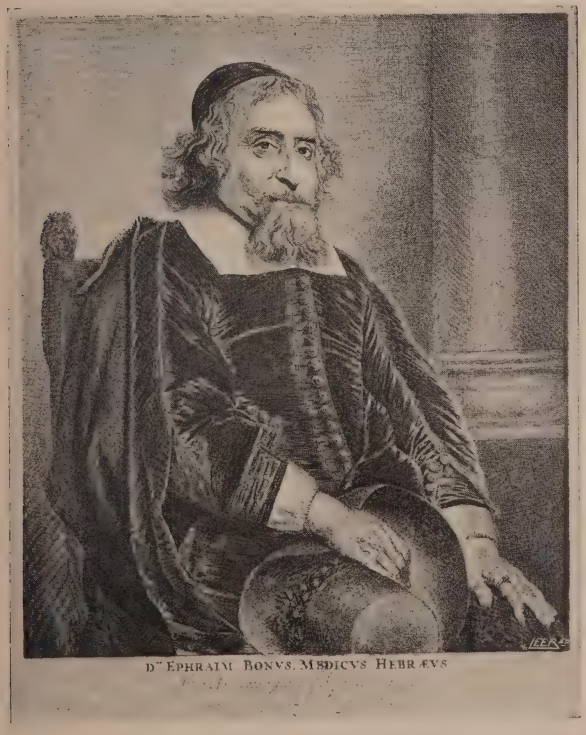

No. 1548.

No. 3419.

E.^te MANHAFTEN ZEEHELT AERT VAN NES L: ADMIRAEL VAN HOLLANT EN WESTVRIESLANT RESORTEERENDE
onder het Edle mogende Collegie ter Admiraliteyt van de Maes

Wie Admirael van Nes in vechtkunst zou doen leeven.
Moest Welaardicheyd, de Trouw, de Dapperheyd,
De Scheepvaart-wetenschap, de Zege, het Beleyd
Gedeante, lichaam, werk en teeken geven.
En wie den lof des Helts niet schuldich wilde blyven,
Moest zyne wonderen en zoo veel Zeën gedaan
Aan zoo veel Volk betoont, op eenen Oceaan
Met veler Volken bloed, en d'eelste pen beschryven.
Maar daar de plaat-kunst faelt, de pen onbreeke in zyne,
Volvoert elk dankbaar-hert den misdaet van 't papier

No. 1947.

No. 1996.

No. 1952.

No. 1953.

No. 3269.

No. 2282.

No. 3137.

No. 3379.

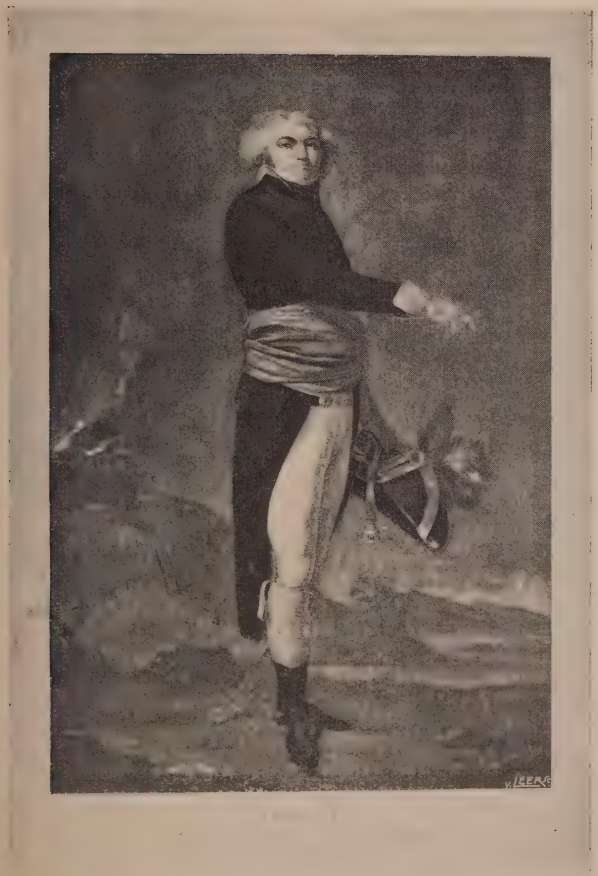

No. 3324.

No. 3360.

AUGUSTUS STELLINGWERF EERSTE L. ADMIRL VAN FRIESLANDT.

No. 1971.

QUI PER VIRTUTEM PERIIT, NON INTERIIT

TJERK HIDDES DE FRIES, ADMIRAAL VAN FRIESLANDT.

Te HARLINGEN by HERO GALAMA Boekdrukker en Boekverkoper

No. 1901.

MAGNANIMO VIRO D PETRO HEINIO PETRIDÆ, SOCIETATIS INDIÆ OCCIDENTALIS PERMISSÆ, A PROVINCIIS COFOEDERATIS, PRÆFECTO CLASSI, ET NUNC HOLLANDIÆ ATQUE OCCIDENTALIS FRISIÆ RERUM MARITIMARUM PRÆFECTO VICARIO, ETC

(Wilh. Hondius fecit Hagæ Comit. Cum privil. Illust. DD Ordin. General. foed. Belg. 1629. Joh. Dominic. pinx.)

No. 1914.

MAGNANIMUS VIR, D HENRICUS CORNELIUS LONGKIUS, ROSENDALIENSIS BRABANTUS, SOCIETATIS INDIÆ OCCIDENTALIS PERMISSÆ A PROVINCIIS CONFOEDERATIS PRÆFECTUS CLASSIS STRENUISSIMUS

[illegible] Ord. General. foed. Belg.

No. 1941.

No. 1964.

No. 1915.

No. 2001.

No. 1935.

No. 1940.

No. 1949.

No. 1949.

No. 1875.

No. 2084.

No. 1888.

No. 2097.

No. 2062.

No. 2159.

No. 3327.

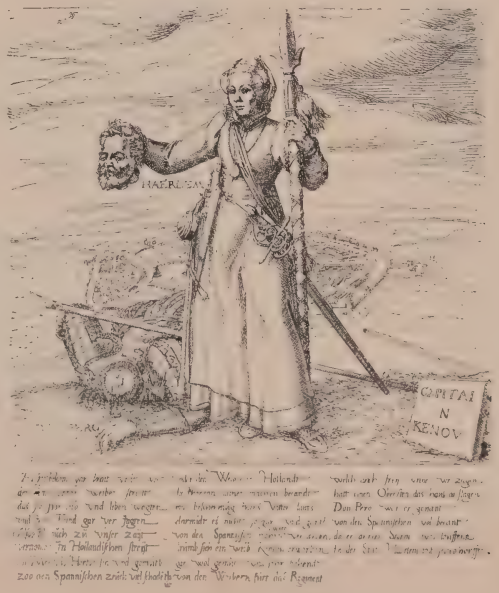

No. 2061.

No. 2202.

No. 3266.

No. 3141.

SERENISSIMUS AC POTENTISSIMUS PRINCEPS OLIVARUS CROMWEL REIPUBL ANGLIÆ SCOTIÆ ET HIBERNIÆ PROTECTOR

Cernitur hic Victor Regnis et honoribus auctus / Qui Patriæ mira dexteritate præest. — Hic Tutela bonis Iovæ qui dogmata servant / Innixa firmis speq; fideq; Deo — Quo vivo, vivet Grex, Lex sincera vigebit / Et subito Meretrix de Babylone cadet — Nullius arma timet quam Iovæ nonne vindat. / Perpete honore solo perpete amore Polo.

No. 3305.

Op en Ondergang der Stuwaartlijke Regeringen.

De betrachting der vreemde Omkeringen en wonderlijke Revolutien, welke in den Doorluchtigen Huise van STUARD, sedert dat deselve de Heerschappy in Schotland, Engeland en Ierland heeft gevoerd, sijn voorgevallen, heeft ons bewogen om dit Tafereel voor d'oogen der Liefhebberen ten toon te stellen, en'er een korte Beschrijving van de successie der STUARDEN by te voegen.

Koning *David*, in den Jare 1370. Afsijvig sijnde komen te worden, sonder kinderen na te laten, wierd in sijn plaats tot Koning van Schotland aangesteld ROBERT STUARD, Susters Soon van den gemelden Koning David, en derhalven de naaste Erfgenaam van de Kroon. Dese Robert quam, na eenigen niet seer glorieuse Strijden tegens d'Engelschen, in het Jaar 1390. te sterven, hebbende den Throon negentien jaren bekleed, met achterlating van verscheidene Kinderen, onder anderen Jan, die sijn naam veranderde, en sig na sijn afgestorven Vader ROBERT deed noemen. Hy volgde op hem in het Rijk, en had een eenigen Soon Jacob geheten, dien hy na Vrankrijk sond, dog met een ongelukkig gevolg; want hy wierd van d'Engelschen op de zee gevangen genomen: 't geen de Vader so geweldig ter herten trok, dat hy van droefheid quam te sterven. De gevange Koning JACOB nam in den jare 1424 ten huwelijk de Hartogin van Clarence, dog de Bruidschat, dien sy hem toebracht, niet genoeg sijnde om hem uit sijn gevangenis te verlossen, moest hy voor het resterende Geld borg stellen, waar voor dan de goederen der Landheren verbonden bleven; drie en-twintig jaren daar na, te weten in het jaar 1447. wierd dese Koning Jacob op een veranderlijke manier met vele wonden ter dood gebracht, door bestelling van sijn Vaders Broeder, den Graaf van Atholia, die sig gaarne tot Koning verheft soude hebben. Dese rampsalige Vorst had in sijn gevangenis vele konsten geleerd: hy was een stout Springer, een snel Looper, een konstig singer, een treffelijk Harpeslager, en een geweldige Steenstoter. De voornaamste Autheurs van sijn dood wierden door de Rijksvorsten gevangen, en op een grouwelijke wijs om 't leven gebragt. Onder anderen is seer schrikkelijk de straffe, welke sy oeffenden op den Grave van Atholia. Sy ontkleden hem gantsch naakt, en voerden hem also door de Stad Edenburg; vervolgens trokken sy hem met koorden om hoog, en lieten hem daar na schielijk ter aarden vallen. Tot teken ook van dat hy sig door dese afschuwelijke moord op den Throon had soeken te verheffen, stelden sy hem een ysere gloejende Kroon op 't Hoofd. Des anderendaags bonden sy een paard aan sijn manlijkheid, en sleepten hem aldus langs de straaten. Daags daar aan leiden sy hem op een tafel, sneden hem den Buik op, trokken'er de Darmen uit, en smetense in 't vuur; gelijk sy ook vervolgens op de selve manier met sijn Hert leesden; eindelijk sloegen sy hem het hoofd af, en hakten het Lichaam in vier quartieren.

JACOB, de twede van dien Naam, volgde op sijn Vader in het Rijk. Dese jonge Vorst het Kasteel Roxburg, 't geen d'Engelschen langen tijd van de Schotten beseten hadden, belegerd hebbende, sprong'er een houte prop uit een stuk Canon, en sloeg den Koning dood, ten ouderdom van maar negen-en-twintig jaar.

Sijn Soon Koning JACOB de III. nam in den jare 1469. ten Huisvrouw Margareta, dochter des Konings van Noorwegen. Dese Jacob had ook een ongelukkig eind; want meenende enige oproerigen te straffen, geraakte hy daar door in den haat sijner Onderdanen, welke tegens hem optrekken, en de Koningschen op de vlucht drijven. De Koning siende de sijnen geslagen, en seer verswakt sijnde door de val van sijn paard, soekt t'ontkomen, en begeeft sig ten dien einde op een Watermolen; dog hy wierd van drie sijner vyanden vervolgd, en ter dood gebracht.

Byna het selve lot scheen den Vorsten van desen naam beschoren te sijn. JACOB de IV. die op sijn Vader in de Heerschappy gevolgd was, nam ten Echt Margareta, Dochter van Koning Hendrik de VII van Engeland. Dese Jacob geraakt in Oorlog tegens d'Engelschen, welke hy op de vlucht sloeg; dog menende sijn Victorie te vervolgen, en sijn Vyanden te dicht op de hielen sittende, quam hem sijn overwinning, of, om beter te seggen, sijn al te groote vuurigheid het leven te kosten: want de vluchtende Engelschen vergaderden sig weder, en vochten met sulk een kloekmoedigheid, dat de Koning Jacob met de voorsten doodgeslagen wierden. Dese slag geschiede in den jare 1513.

JACOB de V volgde op sijn Vader in het Koningrijk, sijnde nog seer jong. Hy trad in den Echt met Magdalena, Dochter van Franciscus, Koning van Vrankrijk. De Bruilost wierd binnen Parys gehouden in het jaar 1537. en nog in het selve jaar quam dese jonge Vorstin sonder kinderen te sterven. Niet lang hier na trouwde de Koning Jacob met Maria, Dochter van Claudius, Hertog van Guise, by de welke hy twe Soonen teelde, alle beiden jong gestorven, mitsgaders een Dochter, Maria geheten. Ondertusschen quam'er een Oorlog tusschen de Schotten en d'Engelschen te ontstaan, waar in de laatsten op den 12 December van den jare 1542. d'overwinning behouden hebbende, stierf de Koning veertien dagen daar na van hertseer.

Door dese dood quam het Rijk te vervallen op MARIA, die alleen van de kinderen van Jacob den V overgebleven was. In het jaar 1547. wierd dese jonge Koningin ten Huwelijk versogt door Koning Eduard van Engeland, ook nog seer jong, dog sijn versoek door den Raad van Schotland afgeslagen; waar uit dan verscheidene Oorlogen quamen t'ontstaan. De Vorstin werd in Vrankrijk gevoerd, en trouwde eindelijk met François, Dolphyn van Vrankrijk, in den jare 1558. Maar dit huwelijk bleef niet lang duren, komende François twe jaren daar na, ter ouderdom van maar seventien jaren, te sterven. Maria trekt dan weer na Schotland, en trouwt aldaar na een wijl tijds aan Hendrik Stuard, Graaf van Arnley, oud sijnde alstoen twe en-twintig jaren. Uit dit huwelijk is gesproten Jacobus de VI. van Schotland, en eerste van Engeland. Ondertusschen wierd Marias al te gemeensaam omgang met Jacob, Graaf van Bothwel, dien sy naderhand trouwde, by veelen seer vreemd en argerlijk gevonden; en de Koning, dewijl hy na sijn gewoonte de oogen sloot om dese ongeregeldheden niet te sien, alom veragt. Ja de nydigheid nam so verre toe, dat op den 10 February 1567. de Koning, sijnde in sijn Huis tot Edenburg, daar de Koningin en de Graaf van Bothwel 's avonds te vooren van daan geraakt waren, des middernagts met sijn Slaapkamer, daar men buspoeder onder gelegt had, opvloog: dog de Vorst nog levendig bevonden sijnde, wierd hy voorts gewurgd. De Koningin trouwt dan met Bothwel, hoewel hy beschuldigd wierd den Autheur van de moord te wesen, gelijk hy dan ook, siende sig in Schotland niet veilig, de vlucht na Deenmarken nam, alwaar hy in de gevangenis gesmeten, en van de Wormen opgegeten wierd. Maria moest vervolgens afstaan van de Kroon, en vluchte in Engeland, daar sy een conspiratie smeede tegens de Koningin Elisabeth; waar over haar proces gemaakt sijnde, wierd sy, na dat veertien van haar Edellieden om de selve oorsaak tot London gevierendeeld waren, op den 18 February 1587 ter ouderdom van 44 jaren onthalst.

JACOB de I. van dien naam, Coning van Groot Britanje, Vrankrijk en Ierland, is geboren den 19 Juny 1566. nog maar een jaar oud sijnde, wierd hy Coning van Schotland. Dese Vorst heeft sijn Jeugd doorgebragt in konsten en wetenschappen, maar vooral in de vrese Gods. Ter ouderdom van drie-en-twintig jaren trouwde hy de Princes Anna, Dochter van Frederik den II. Koning van Deenmarken. In het jaar 1600. is dese goede Koning in een uitstekend gevaar van sijn leven geweest, door de schelmsheid en snode lagen des Graven van Gaure en sijn Broeder, welke eerst uit Italien gekomen waren. De Vader van den gemelden Graaf was ten tijde van des Konings minderjarigheid onthalst, doch de gedagte twe Broeders waren egter by den Vorst seer wel gesien. Dese booswichten willende den dood van hun Vader wreken, heeft de Graaf van Gaure den Koning, so als sy te samen ter jagt gereden waren, ten sijnen huise genodigd, om hem quansuis een pot met oude Penningen en Medalien, welke hy sei gevonden te hebben, te tonen. De Koning geen vermoeden van eenig quaad hebbende, treed in sijn huis, alwaar de Graaf hem door sijn Broeder in een Kabinet deed leiden, daar hy een gewapend Man vond, die terstond met groote verwoedheid op hem aanviel. De Koning verweerde sig manhaftig, en eindelijk van sijn Volk gevonden sijnde, wierd hy ontset, blijvende de Graaf met sijn Broeder daar dood. Dog het is dit gevaar niet alleen 't geen hy van sijn leven heeft gelopen: daar wierden in vervolg van tijd meer andere lagen ontdekt, welken hy gelukkiglijk ontkomen is. Want als de Koning en Koningin in den jare 1603 tot Westmunster waren gekroond, kort hier na den Roomschen hun Religie afgewesen sijnde, hebben sy een conspiratie tegens hem gemaakt, welke ontdekt wierd, met straffing van seven der schuldigen, en banning van alle de Jesuiten uit Engeland. Dog dit snood gebroedsel heeft het hier by niet laten steken; en indien het de Godlijke Voorsienigheid niet verhoed had, het gantsche Koninglijk Geslagt met alle de Grooten van het Rijk waren verloren geweest. Want in den jare 1605 in den Herfst, is in 't openbaar gekomen een twede conspiratie, gesmeed door de Jesuiten, om den gemelden Vorst en sijn Parlement, door middel van ses en-dartig tonnen buskruid, welken sy onder de groote Saal van Westmunster gelegt hadden, met mening van die, wanneer daar souden vergaderd sijn de Koning, de Koningin, de Prins van Walles met d'andere Konings Kinderen, de Geestelijke en Wereldlijke Staat van alle Steden en Vryheden van Engeland, d'Ambassadeurs der uitheemsche Vorsten, enz. te laten opvliegen, op een schrikkelijke wijs te doen sneuvelen. 't geen ontdekt sijnde door een brief sonder ondertekening, wierd'er ondersoek gedaan, en de saak in der daat sodanig gevonden, hebbende eenen Thomas Percey de kelder, daar het buskruid in lag, in huur, en sijnde eenen Guido Fauchis, die gelaarsd en gespoord met drie lonten en ander gereedschap by hem gevangen genomen wierd, geschikt om 'er het vuur in te steken. Hier op dan volgde een Placaat, gebiedende aan alle Jesuiten en Priesters uit Engeland te vertrekken, en'er nimmermeer weder in te mogen komen, op pene van met de dood gestraft te worden. Dese Koning Jacob, na meer andere ongelukken welke hem over 't hoofd sijn gewaaid, is gestorven op den 6 April 1625 na twe-en-twintig jaren geregeerd te hebben.

Twe dagen na de dood van den Koning Jacob wierd sijn Soon KAREL voor Koning uitgeroepen. Hy trouwde in den jare 1625. met Henriette Marie, Dochter van Hendrik de Groot, Koning van Vrankrijk, uit welk huwelijk hy verscheidene Kinderen gehad heeft, en onder anderen Karel de II die op hem in de Regering volgde, Maria die aan den Prins van Oranje huwelijkte, Jacob na de dood van sijn Broeder Karel op den Throon verheven, enz. De ongelukkige Vorst geraakte na eenige jaren vreedsaamlijk geregeerd te hebben, in een quaad vermoeden by sijn Onderdanen, voornamentlijk de Schotten, als of hy na de Paapsche Religie geheld had, veroorsaakt door het invoeren van een Liturgie in d'Engelsche Kerk. Hy trachte in 't eerst de saak in der minne by te leggen, dog de verdeeldheden namen so geweldig toe, dat men eindelijk van weerSijde de Wapenen opvatte, de Koning om hen tot Reden te brengen, en de Schotten om sig in geval van aantasting te verdedigen. Ondertusschen geraakte ook het Parlement op de been, en kantte sig tegens den Vorst, met oprechting van gantsche Legers tegen den selven. Den openbaren Oorlog vangt dan aan, waar in de Koning gestadig door sijn ongeluk vervolgd wierd, en sijnde eindelijk binnen Oxfort beset, vlucht hy na de Schotten, die hem trouwloosljk aan d'Engelschen overleveren. Desen stellen sig dan tot onwettige Rechters van hun wettigen Vorst, welke door hun heillose stemmen veroordeeld sijnde, openlijk op een schavot onthoofd wierd, den 9 February 1649. na een Regering van 24 jaren.

Door de rampsalige dood van den gemelden Koning Karel, quamen dese drie bloejende Koningrijken te vallen in de handen des Parlements, en naderhand met bewilliging van het selve in die van OLIVIER CROMWEL, die sig *Protector* van de selven liet noemen, swervende des Konings Kinderen toenmaals als Ballingen buiten 's Lands, en Hy heeft verscheidene treffelijke daden van oorlog uitgevoerd, welke sijn naam onsterfelijk sullen maken, en indien hy so wel een wettig Vorst, als een Usurpateur had geweest, men sou met groote lof van hem mogen spreken. De jonge Koning KAREL deed in 't begin wel sijn uiterste best om door geweld van Wapenen op den Throon te klimmen, dog het oorlogslot hem geensins gunstig sijnde, vond hy sig genoodsaakt met groote kommer en list uit Engeland te vluchten, en nu hier dan daar als balling te swerven. dog de Godlijke Voorsienigheid eindelijk haar genadig aangesigt tot hemwaarts wendende, wierd hy, de Protector Cromwel overleden, en de Staat der saken door d'onervarenheid van sijn Soon Richard Cromwel t'eenemaal veranderd sijnde, op den 8 May des jaars 1660 door het Parlement tot Koning van Engeland, Schotland, Vrankrijk en Ierland uitgeroepen, en op den 3 Juny daar aan volgende met alle bedenkelijke heerlijkheid binnen Londen ingehaald, en op den Throon sijner Voorvaderen gevestigd, sijnde sijn Majesteit alstoen dertig jaren oud. Hy trouwde op den 23 Augusti 1662. Catharina Dochter van Portugaal, daar hy geen Kinderen by gewonnen heeft, sijnde dit huwelijk altijd onvruchtbaar geweest. Twe malen heeft hy den Oorlog tegens de Vereenigde Nederlanden gevoerd, te weten in den jare 1664 met sijn eigene, en in den jare 1672 met samengevoegde kragten, hebbende den Koning van Vrankrijk tot sijn Bondgenoot en Medehelper, om niet te spreken van d'andere Vorsten die mede in desen Oorlog getreden waren. Gedurende sijn Regering is hy veele lagen en conspiratien, welke op sijn leven toegelegt waren, gelukkiglijk ontkomen. Hy stierf den 16 February 1685 na de voorspoed en tegenspoed so wel beproefd te hebben, als weinig Vorsten hebben gedaan.

Den selven dag wierd sijn Broeder den Hertog van Jork tot Koning uitgeroepen, onder den naam van JACOBUS de II. Dese wierd terstond in sijn Regering gedwarsboomd door den Hertog van Monmouth, natuurlijke Soon van den overleden Koning, dog met weinig gevolg voor den rampsaligen Hertog, want sijnde door den Lord Gray, dien hy voor een sijner vertrouwdste Vrienden hield, schandelijk verraden, en door de Koningschen geslagen, wierd hy gevangen gekregen, en openbaarlijk op een schavot onthalsd. Thans begon de nieuwe Koning, vresende voor geen Vyanden meer, en hebbende weinig agting voor het Parlement, volgens sijn eigene sinlijkheid te heerschen, en gelijk hy, onaangesien alle de daar tegenstrijdende Wetten, openbare professie van de Roomsche Religie deed, sag men de Papisten wel haast het hoofd opsteken, en de vrye oeffening van hun Godsdienst genieten. Men sag'er ook den Pauselijken Nuntius, een menigte van Jesuiten, een Rechtbank van Ecclesiastique Rechters, kortom alles 't geen de Papery in den hoogsten top kan voeren. En trachtende aldus de Grondwetten der drie Koningrijken gantschelijk om te keeren, en de Gereformeerde Religie te dempen, tot versekering van het welk een Successeur van noden was, laat hy het gerucht uitstroyen dat de Koningin sig Swanger bevond, en algemene dankseggingen en gebeden door het Koningrijk aanstellen, gelijk'er dan ook op den 20 Juli des jaars 1688 een jonge Prins van Walles voor den dag quam. d'Engelsche Heeren siende hun Wetten vertreden, en vresende in het gevolg voor een nog arger handeling, vallen sijn Hoogheid den Heere Prince van Orangie, als getrouwd hebbende de presumptive Erfgenaam van de Kroon, te voet, en versoeken desen Doorluchtigen Vorst hem de helpende hand te bieden, en het Koningrijk in sijn ouden Staat te herstellen, gelijk hy dan ook met een magtige Vloot, en een goed getal van Militie derwaarts trekt, niettegenstaande het Wintersaisoen om de gedurige stormen en Tempeesten. En hoewel de Koning alle voorsorgen aanwende om des Princen Landing te beletten, werkte de Godlijke bystand sodanig voor desen Manhaftigen Vorst, en storte sulk een wijsheid en voorsigtigheid in hem, dat hy sonder verlies van Bloed de voet te Land sette, en de saken binnen den tijd van ses weken, door de toevloeijing van meest alle d'Engelsche Lords en Heeren, so ver bracht, dat voor eerst de Koningin met haar Prins van Walles, en kort daar aan de Koning verlaten van alle sijn Onderdanen, sig gedwongen sag uit sijn Rijk te vluchten, begevende sig na Vrankrijk, als d'enige schuilplaats voor hun Kroonlose hoofden. De goede God, die het werk tot dus ver so genadiglijk bestierd heeft, hopen en bidden wy dat'er aan sal geven een gelukkig

E Y N D E

WAt heeft'er huis van STUART harde slagen, en ongeval getreft,
't Schots Rijk en was haar nauw'lijks opgedragen, of s'hebben 't straks beseft
Met ROBBERT d'EERST quam 't slinks geluk beklimmen, sijn Koninklijken Throon.
Hert-seer versond de TWEDEN by de schimmen, door vang'nis van sijn Soon
De Broeder-moort hielp JACOB d'EERSTE om 't leven, den TWEDE bleef in strijd.
Wie weet waar dat den DERDEN is gebleven, de VIERD' is uiter tijd
Door 't Oorlogs-ramp, dit deede VYFD' ook quynen, en reisen na het graf
Wat onheil quam den SESTEN niet verschijnen, dog God die keerden 't af.

De Moort-lust had een droeven val beschoren, MARIAS Bed-genoot
't Vernielend' kruit deed hem in d'puin versmoren dus raakt dien Vorst ter doodt
Sy komt in 't swart het treur tonneel betreden, in FODRINGAM gevecht
En offert aan de byl en blok haar leden, betaalt 't gewijsde recht
Een dol gemeent, door FAIRFAX aangedreven, gestuwt door CROMWELS raat
Neemt KARELS Kroon, en ook sijn dierbaar leven, ô gruwelijke daat!
Sijn SOON steeg t'hoog en naakte een sware val, door een onwettig loon
En breken van 't Recht, vlucht in Vrankrijks wal, moet afstaan van de Kroon

No. 3143.

LIBRARY
J. PAUL GETTY
CENTER

38 69387

LIBRARY
J. PAUL GETTY
CENTER

ILAP 84-D 21232

1909 Feb. 23 AmDeN c.1
R.W.P. de/Portraits graves, secon
84-P21232
3 3125 01130 7821